

市民の生活情報誌

広報なよろ

4

2009 No.037
平成21年

月に1度、市民への大切な生活情報をお届けします



特集

主な内容

平成21年度市政執行方針と予算	2-5
平成21年度の主な事業	6-9
みんなでつくろうまちの基本ルール	12
戸籍の電算化により戸籍が変わります	12
男女共同参画社会の実現をめざして	13
市立病院の健康講座	15

星☆雪*きらめき
緑の里なよろ

名寄市ホームページ

<http://www.city.nayoro.lg.jp/>

「風連町」合併特例区ホームページ

<http://www.city.nayoro.lg.jp/furen/index.html>



目標とする将来像の
実現に努めてまいります

199億8,215万4千円

単位：千円

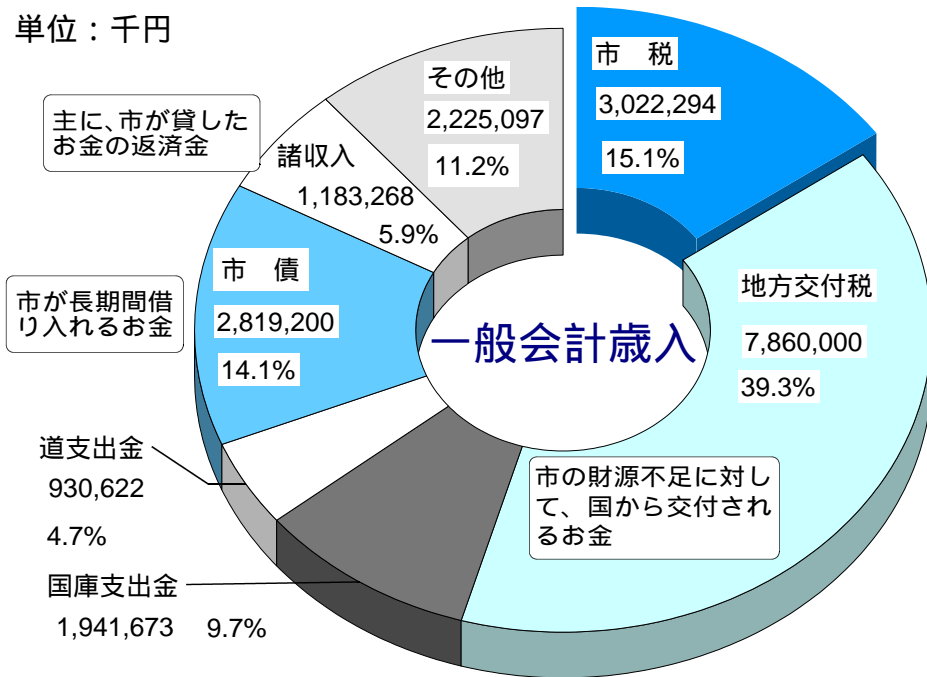

一般会計歳入と市税の内訳 (単位：千円)

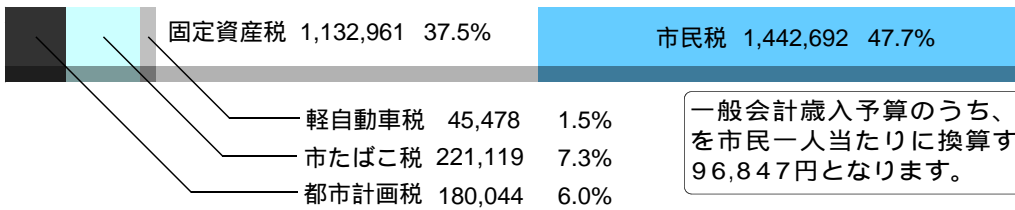

一般会計歳入予算のうち、市税を市民一人あたりに換算すると96,847円となります。

各会計予算総括表

区分	予算額
一般会計	199億8,215万4千円
特別会計	
国民健康保険【保険事業】	31億8,337万8千円
国民健康保険【直診】	1億2,757万5千円
老人保健事業	1,328万2千円
介護保険【保険事業】	18億2,311万8千円
介護保険【サビ事業・名寄】	6億8,792万8千円
介護保険【サビ事業・風連】	4億5,619万3千円
下水道事業	17億1,323万4千円
個別排水処理施設整備事業	7,920万4千円
簡易水道事業	4,112万3千円
公設地方卸売市場	3,663万円
食肉センター事業	405万8千円
後期高齢者医療	2億7,794万6千円
小計	84億4,366万9千円
一般会計 + 特別会計	284億2,582万3千円
企業会計	
病院事業会計	105億9,848万4千円
水道事業会計	9億3,668万5千円
総計	399億6,099万2千円
風連特例区予算	6,152万5千円

名寄市の平成21年度各会計予算は、地方公共団体の財政健全化法に基づく財政の健全化、行財政改革の着実な推進を念頭に、総合計画の具現化を最優先に編成いたしました。財政調整的な財政調整基金もほぼ底をつき、基金に依存した財政運営も限界にきていることから、昨年、行財政改革推進実施本部を立ち上げ、既得権や既成概念にとらわれず、あらゆる事業の見直しを進めています。平成21年度も引き続き、スピード感を持って行財政改革に取り組むことで財源確保を図り、受益と負担のバランスを調整しながら、将来の世代に負の遺産を残すことがないよう、市民の皆さんと協働のまちづくりを進めてまいりますと考えています。

新年度予算の概要と主な事業をお知らせします。

市民一人当たりの歳出額

640,310円

一般会計歳出予算を市民一人あたりに換算すると、64万310円(平成21年1月末日現在の住民基本台帳人口3万1,207人による)になります。

目的別にすると主なものは次のとおり。

教育費 117,767円



民生費 113,810円



土木費 74,180円



衛生費 73,394円



農林業費 25,751円



商工費 25,157円



公債費 91,252円

公債費とは、市の借入金返済のために使われるお金で、一般会計歳出予算全体の14.3%を占めています。

一般会計予算総額

単位：千円

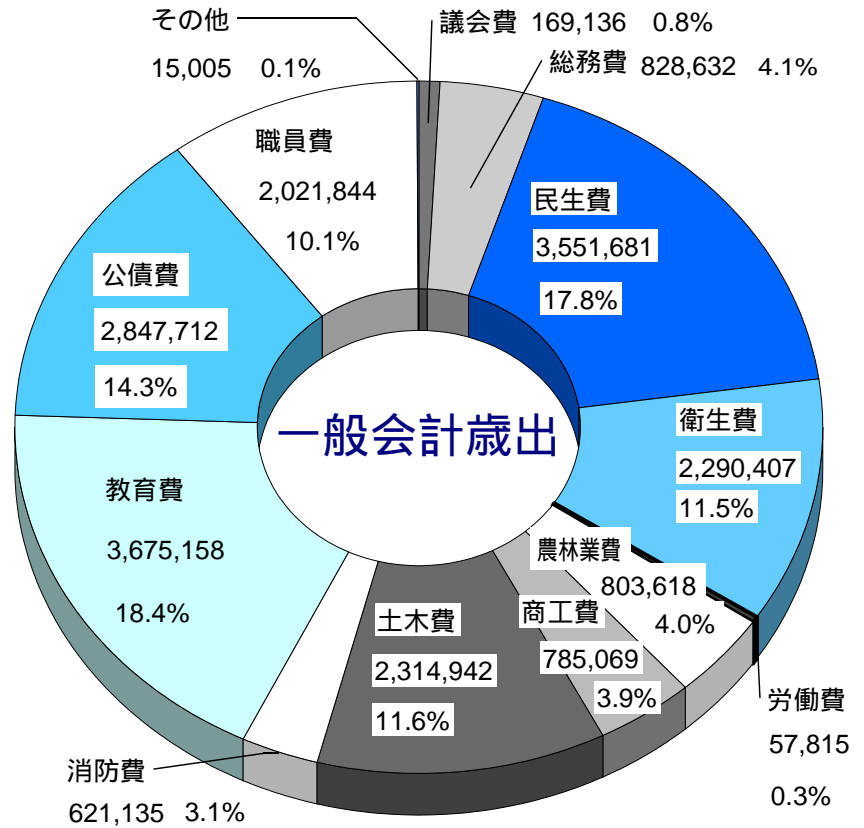

一般会計目的別歳出 (単位：千円)

目的	金額 (千円)	割合 (%)
普通建設事業費	1,480,924	7.5%
公債費	2,634,212	13.3%
人件費	3,776,671	19.1%
物件費	2,034,993	10.3%
補助費等	2,954,649	14.9%
緑出金	1,578,924	8.0%
その他	1,650,745	8.4%
総計	3,655,630	18.5%

純計控除215,406千円：借換債とごみ処理手数料について歳入歳出の重複分を控除しています。

一般会計性質別歳出 (単位：千円)

一般会計とは

市の財政は一般会計、特別会計、企業会計からなっており、土木費や教育費など行政運営の基本となる会計のことをいいます。

特別会計とは

特定の事業やサービスを提供するために、利用者からの保険料や使用料などを財源として事業を運営するために設けられた会計のことをいいます。

企業会計とは

自ら事業を行い、その事業で得た財源で運営する、民間企業と同様の経理をする会計のことをいいます。

平成21年度市政執行方針と予算 市政推進の基本的な考え方



新しい名寄市が誕生してから4年目となります。市民の融和を基本に、100年有余の歴史に培われたそれぞれの地域と人の力を結集して、「住んで良かったと思えるまち」を実感していただけるまちづくりを積極的に進めてまいりました。しかし、国の構造改革が進展する中で、財政破綻に象徴されるように、多くの地方自治体が疲弊に苦しみ、地域間格差の拡大が顕在化してきました。さらに、昨年のアメリカ発の世界的な金融危機は、100年に1度の緊急事態と言われ、自動車・家電など輸出産業を中心に大きな衝撃を与え、雇用の崩壊、消費の急激な縮小など、わが国の経済を根底から揺るがし、今後数年間、本市の厳しい行財政運営にも拍車がかかるものと考えています。

こうした状況だからこそ、合併による行財政へのさまざまなメリットを最大限に活用し、総合計画に掲げる施策、事業を着実に実行することで、目標とする将来像の実現に努めてまいります。また、施策の推進にあたっては、「市民と行政との協働のまちづくり」を基本とし、課題の解決を先送りせず、しっかりと将来を見据えて、全力で取り組んでまいりますので、一層のご理解とご協力をいただきますようお願いいたします。

市民と行政との協働

ここに、市政推進の基本的な考え方を申し上げます。

一点目は、「市民と行政との協働」についてです。

自立した活力あるまちづくりを進めるためには、市民がまちづくりの主役であることを自覚し、参加することが大切です。そのためには、まちづくりに必要な情報の提供、地域における支え合いと市民が参加できる仕組みが必要であり、(仮称)「自治基本条例」の制定と小学校区を区域とする地域連絡協議会との連携および支援に取り組んでまいります。

行財政改革の推進

二点目は、「行財政改革の推進」についてです。

市税など収入が減少し続ける中で、総合計画を着実に実施するため、行財政改革の

強化と組織・機構のスリム化、事務・事業の一元化を推進してまいります。また、名寄・風連両地区の類似する公共施設の統廃合および老朽化に伴う改修計画の具体的な検討を行います。さらに、職員の資質向上は重要な課題であり、庁内講師による新人職員研修の実施など、研修の充実に努めてまいります。

活力をもたらし産業の振興

三点目は、「活力をもたらし産業の振興」についてです。

地域経済の活性化と雇用確保を図るためには、基幹産業の農業や製造業等が元気に展開し、観光振興による交流人口拡大が重要です。産学官の連携を強化し、食の安全、地産地消、農畜産物のブランド化、まちなかの賑わいづくりに取り組んでまいります。

心豊かな 人と文化を育むまちづくり

市の教育活動は新しい名寄市が誕生して以来、年々充実が図られてまいりました。新年度も引き続き「知性と感性をみがき、こころ豊かな人と薫り高い文化を育み、希望に輝くまちづくり」を目指して、市民の期待と信頼に応える教育行政の推進に努めてまいります。

国では、昨年3月に小中学校の新しい学習指導要領を告示いたしました。これに基づき新年度からは教育課程編成の手引きの作成に着手するとともに、本格実施に向けての移行措置に取り組むこととなります。

また、学校教育法並びに地方教育行政の組織および運営に関する法律が一部改定されたことに伴い、学校は教育活動その他の学校運営の状況について学校評価を行い、その評価結果に基づいて改善のための必要な措置を講ずることが義務づけられるとともに、教育委員会の諸活動に係る点検評価に取り組むこととなります。

これらを踏まえ、名寄市におきましても、その適切な対応に努め、今後の国の動向も見極めてまいりたいと考えております。

平成21年度における全国学力・学習状況調査の実施にあたりましては、名寄市も引き続き参加し、子どもたちの学力・学習状況の更なる把握とその対応に努めてまいります。

併せて、昨年度より実施されました全国体力・運動能力、運動習慣等調査にも参加し、子どもたちの体力や運動習慣の実態を把握するとともに、今後の体力向上の資料として活用してまいりたいと考えております。

国の平成21年度予算は、「経済財政運営と構造改革に関する基本方針2006」等に基づき、財政健全化に向けた基本的方向性を維持しながら、一方では、世界の経済金融情勢の急激な変化を受け、歳入環境が急速に悪化している状況を念頭に、国民生活と日本経済を守ることを最優先に編成されました。

一方、地方財政対策については、「基本方針2006」等に沿った国の歳出予算に合わせて、給与関係経費や地方単独事業が抑制されたものの、厳しい財政運営を強いられている地方の切実な声を踏まえ、生活防衛のための緊急対策に基づき、地方交付税の増額などが盛り込まれ、総額は82兆5557億円と、前年度に比べて1パーセントの減となりました。

このうち、地方交付税は15兆8202億円で、臨時財政対策債を含めた実質的な地方交付税は20兆9688億円となり、前年度比15・0パーセントの大幅な伸び率となりました。また、地方交付税の中に、歳出の特別枠として、昨年の「地方再生対策費」に加え、新たに、「地域雇用創出推進費」が創設されるなど、地方の厳しい財政事情に一定の配慮がなされました。

名寄市の平成21年度各会計予算は、地方公共団体の財政健全化法に基づく財政の健全化、行財政改革の着実な推進を念頭に、総合計画の具現化を最優先に編成いたしました。

新規事業では、東小学校屋内運動場実施設計、認定こども園運営支援事業、南2丁目通踏切拡幅改良事業、市街地再開発事業

における地域交流センター取得事業などを。また、継続事業では、市立天文台整備事業、北斗・新北斗団地建替事業、住宅リフォーム促進助成事業など、ハード・ソフトの両面から多くの事業を盛り込み、地域経済や雇用にも配慮いたしました。

一般会計の予算案は199億8215万4千円で、前年度比8・1パーセント、14億9796万1千円の増額となりました。9つの特別会計予算案は、前年度比3・7パーセント減の84億4366万9千円。企業会計予算案は、前年度比12・3パーセント増の115億3516万9千円。全会計の総額では、前年度比6・5パーセント増の399億6099万2千円となりました。

また、風連特別区会計の予算案は、前年度比13・1パーセント減の6152万5千円となりました。

財源調整的な財政調整基金もほぼ底をつき、基金に依存した財政運営も限界にきていることから、昨年、行財政改革推進実施本部を立ち上げ、既得権や既成概念にとらわれず、あらゆる事業の見直しを進めていきます。

平成21年度も引き続き、スピード感を持って行財政改革に取り組むことで財源確保を図り、受益と負担のバランスを調整しながら、将来の世代に負の遺産を残すことがないよう、市民の皆さんと協働のまちづくりを進めてまいりたいと考えています。

北海道教育委員会では、「自立」と「共生」を北海道教育の基本理念として定め、平成20年度より新長期総合計画がスタートいたしました。また、教職員の意欲と資質の向上を目指して「学校職員評価制度」が新たに導入されました。これら諸施策についても道の今後の動きをしつかりと把握し適切な対応に努めてまいります。

名寄市におきましては、平成20年度全国学力・学習状況調査に基づいた名寄市における指導改善プランが策定され、去る12月に名寄市教育研究所から報告を受けたところであります。

今回は各学校における学習活動のあり方と併せて、家庭での学習環境に視点をあてた5つの提言、23の方策が示されており、新年度における教育活動推進の指針としてまいりたいと考えております。

また、平成20年度に発足いたしました名寄市小中学校生徒指導連絡協議会では、全国的に生徒指導上の問題が多発している中、名寄市における事故の未然防止に係る様々な取り組みについて議論を深めているところでありますが、生徒指導に係わりましては今年度も引き続き重点施策の一つとして取り組んでまいります。

併せて、昨年度設置いたしました「名寄市学校支援地域本部事業」につきましても地域の教育力向上と青少年の健全育成を図り、地域住民・各種団体等が連携して学校を支援する体制を整えるために新年度は新たな対象中学校区を加えるなど、その一層の充実を図ってまいりたいと考えております。



平成21年度の主な事業をお知らせします

事業費は千円単位で四捨五入

新総合計画の具現化を最優先に、多くの事業を盛り込み、地域経済と雇用にも配慮した新年度の予算について、総合計画で示されたまちづくりの基本方向ごとに分類して、主な事業をお知らせします。

市民と行政との協働によるまちづくり

市民自治、地域主権の理念のもと、市民と行政が協働する地域自治組織を創設し、自立するまちを目指します。



地域が参加する大学公園のスノーランタン

市民参画・健全財政

総合計画推進事業

【20万円】

総合計画推進市民委員会報酬など総合計画の推進に取り組む経費です。

自治基本条例策定事業

【40万円】

市民自治を基本に、市民参加や行政運営のルールを定める条例を制定します。

男女共同参画推進事業

【46万円】

男女共同参画推進計画・実施計画の実践に取り組む経費です。

移住促進事業

【36万円】

短期移住体験PRチラシ制作など、移住促進に取り組む経費です。

安心して健やかに暮らせるまちづくり

人と人が支え合い、健やかに暮らすことができ、一人ひとりが生涯輝いていられるまちを目指します。



市立総合病院のICU棟

保健・医療・福祉

グループホーム・ケアホーム整備事業補助金

【250万円】

新規事業

空き家などをグループホーム・ケアホームに改修する工事費について社会福祉法人などに補助します。

保健センター整備事業

【1822万円】

新規事業

保健センターの内部改修工事を行います。

こんにちは赤ちゃん事業

【325万円】

平成20年度

生後4カ月までの赤ちゃんのいる家庭を全戸訪問し、子育てに関する不安や悩みの相談、子育て支援や虐待の予防対策を強化し、安心して子どもを産み育てる環境をつくりまします。

病院医療機器整備事業

【1億5000万円】

保健・医療サービスの推進のために、市立総合病院、東病院の医療機器を整備します。

認定こども園運営支援事業

【6648万円】

新規事業

名寄大谷認定こども園の保育所運営及び延長保育・一時保育・病後時保育・障害児保育、子育て支援センター事業に支援します。

自然と環境にやさしく 快適で安全なまちづくり

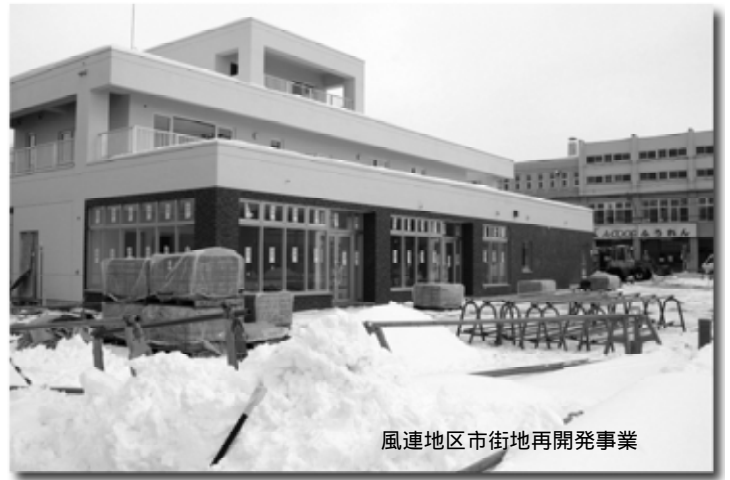

風連地区市街地再開発事業

生活環境・都市基盤

豊かな緑を大切に、自然と調和した快適な生活環境を確保し、未来へとつなぐまちを目指します。

風連地区市街地再開発事業

【4億7783万円】

風連地区第1種市街地再開発事業補助金4億5854万円、その他1929万円(平成21年度は補償、解体除去、再建築)
平成19～22年度までの概算総事業費24億4000万円

公園整備事業

【1000万円】

西町緑地を整備します。

市営住宅整備事業

快適な生活環境の充実のために、名寄地区北斗・新北斗団地の建替として道立サンピラー名寄団地の南側に鉄筋コンクリート造5階建て34戸を建設します。

北斗・新北斗団地建替事業

【6億6351万円】

平成20～21年度までの全体事業費8億3006万円

住宅火災警報機設置事業

【1300万円】 新規事業

既存公営住宅に平成21～22年度の2力年で設置します。

新規道路整備事業

南2丁目踏切拡幅改良事業

【7203万円】 新規事業

平成21年度は踏切改良工事、測量試験(平成21～22年度までの全体事業費1億5000万円)

南11丁目東通道路改良舗装事業

【2004万円】 新規事業

改良舗装延長70m、実施設計

北栄2丁目線歩道補修事業

【1500万円】 新規事業

改修延長550m

徳田しらかば1号通道路改良舗装事業

【6007万円】 新規事業

改良舗装延長130m、実施設計

計

名寄演習場周辺障害防止対策事業

【724万円】 新規事業

排水路流域・地質調査など

橋りょう長寿命化計画策定事業

【300万円】 新規事業

81の橋りょうについて、橋りょう点検、台帳整備。

消防庁舎整備事業

【4700万円】

屋上改修、排煙設備工事など。

道路整備継続事業

19線道路舗装新設事業

【1億5325万円】

改良延長80m、橋りょう新設

東4条道路改良舗装事業

【4002万円】

路盤工・舗装工130m

豊栄西10条仲通改良舗装事業

【3000万円】

改良舗装160m

北1丁目道路改良舗装事業

【3000万円】

路盤工・舗装工150m

緑丘通道路改良舗装事業

【5769万円】

路盤工・舗装工180m

公共下水道整備事業

【2億530万円】

終末処理場の電気施設中央監視設備と運転操作設備を更新します。

総合交通体系事業

地域公共交通確保対策事業

【203万円】

公共交通会議の設置、地域公共交通実証運行

東西バス路線運行事業

【303万円】

地方バス路線運行補助事業

【1728万円】

創造力と活力にあふれたまちづくり

産業振興



地域の特性を生かしながら産業間連携を進め、自立的に発展する活力あるまちを目指します。

農地・水・環境保全向上対策共同活動支援事業【4119万円】
農業の持続的な発展と多面的な機能を維持するため、農村地域の活動組織に対して共同活動を支援する助成金を交付します。

中山間地域等直接支払制度交付金【1億860万円】
将来にわたる持続的農業活動と、農業・農村の持つ多面的機能が発揮できる有効な取り組みのために、各地域の集落協定を尊重し、集落と連携しながら事業を推進します。

住宅リフォーム促進助成事業【2000万円】
住宅の改修工事等に係る費用の一部を助成することで、住宅の改修を促進し、快適な住環境の整備と市内建設事業者の振興、雇用の安定を図ります。

100万円以上の住宅リフォームに対して定額20万円を助成。(平成21年度まで)

林業・木材産業構造改革事業【4732万円】 **新規事業**
木材処理加工施設、高性能林業機械導入など。

ピヤシリヘルシーズン管理運営事業【3792万円】
道の駅管理運営事業【1255万円】
ピヤシリスキー場管理運営事業【4373万円】
望湖台センターハウス等管理運営事業【1850万円】
木材需要拡大センター管理運営事業【542万円】
市民会館維持管理運営事業【1836万円】

風連特例区予算

風連地区の振興のために、「合併特例区協議会」との連携を深めるとともに、事務事業の円滑な推進に努めてまいります。

一般管理事業(特例区協議会等)	6	95
自治組織推進事業	9	3
自治活動推進事業(地域事業への支援)	20	3
広報・ホームページ開設事業	2	20
利雪克雪事業	2	2
(市街地国道・道道除排雪補助金)	4	7
定住対策事業	8	0
NPOまちづくり観光及びイベント活性化事業	45	8
都市交流事業(東京都杉並区との交流)	2	8
都会っ子交流事業	2	0
(杉並区との子ども交流)	2	4
ふるさと会事業(札幌風連会、旭川風連会)	2	4
町民広場手形作製事業(小学校入学者対象)	12	4
区域高校振興対策事業(風連高校生徒支援)	10	2
放課後対策事業(児童クラブ設置運営)	35	0
通学・通園事業(旭・西風連地区児童)	31	5
送迎・遠距離通学支援	4	3
区域育英基金事業	3	5
河川・道路愛護事業	1	4
特定車両運行事業(大型バス運行管理)	1	3
地域施設管理事業(福祉会館等の管理)	2	2
	5	4
	4	4



木原天文台

東2条北5丁目 ☎01654②3956 e-mail nayoro@nayoro-star.jp

URL <http://www.nayoro-star.jp/>

開 水～日 13:00～19:00 休 月・火、祝日 入館料 無料

プラネタリウム館のご案内

「春の星座と物語」

- ・投影日 水曜日～日曜日 15:00～
- ・休館日 毎週月曜、火曜日、月末日、祝日
- ・月末休館日 4月30日(木)
- ・入館料 ○一般100円 ○小学生～高校生50円
○幼児無料

※減免：学校、幼稚園、保育所、福祉施設などについては、市内免除市外半額になります(事前に申請が必要です、お問合せください)

- ・連絡先
プラネタリウム館(大通南2丁目) ☎01654②4751

4月にみられる天体

- ・月面 1日～9日、28日～30日
- ・土星 今月中

「樹氷と北斗七星」



2009年2月17日
日進にて撮影



市民文化センター

西13条南4丁目 ☎01654②2218 FAX 01654②2356

開 9:00～22:00 休 月末・年末年始

※公民館「市民講座」と「芸術文化バスツアー」については、別紙チラシをご覧ください。

第57回憲法記念ロードレース

- ・とき 5月10日(日) 午前10時スタート
- ・ところ なよろ健康の森陸上競技場
- ・種別 【10km】 中学生男子の部・高校生男子の部・
一般男子Aの部・女子の部
【5km】 小学生男子の部・小学生女子の部・
中学生男子の部・中学生女子の部・
高校生男子の部・高校生女子の部
一般男子B～Fの部・一般女子A・Bの部
【3km】 小学生～一般

※詳しくは大会事務局までお問い合わせください。

- ・申込方法 所定の申込書により4月13日(月)までに下記にお申し込みください。(必着)

申し込み・問い合わせ

教育委員会生涯学習課スポーツ振興係
〒096-0023 名寄市西13条南4丁目市民文化センター内
☎01654②2218 FAX01654②2356

家庭教育支援講座「ケータイ安全教室」の開催

- ～被害者・加害者にならないために～
- ・とき 4月15日(水) 18:30～
- ・ところ 市民文化センター大会議室
- ・対象 小・中・高校生の保護者等一般市民
- ・内容 携帯電話を悪用したトラブル等の対処法や、利用の際のマナーやルール



ジャックの豆事業「フラダンス体験会」(全2回)へご参加を

明るいハワイのリズムにあわせて、楽しく踊りましょう。基礎から丁寧に指導します。

- ・とき 4月25日(土)・5月9日(土) 10:30～11:30
- ・ところ 市民文化センター 2階 視聴覚研修室
- ・講師 マイレ本間フラスクール 石川 房子 氏
- ・定員 10人
- ・参加費 500円(2回分)
- ・主催 名寄フラダンス愛好会
- ・申込み 4月20日までに市民文化センター佐藤へ
☎01654②2218

平成21年度 名寄市風連陶芸センター 陶芸教室

- ・とき 毎月第2・第4木曜日(月1回の開催になる場合があります。開催日を電話等でご確認ください)。
午前の部 9:00～12:00
午後の部 13:00～16:00
夜間の部 18:00～21:00
- ・ところ 風連陶芸センター
- ・定員 各時間帯 15人
- ・費用 粘土代1kg200円(お一人何kgでも使用可)
- ・持ち物 多少汚れるのでエプロンなど

問い合わせ 風連陶芸センター ☎01655③2743

※このほか団体での陶芸教室も受け付けていますので、お気軽にお問い合わせください。



まなびの部屋



博物館

北国博物館 緑丘222 ☎・FAX 01654③2575

e-mail ny-kitahaku@city.nayoro.lg.jp

開 9:00~17:00

休 月・年末年始

風連分館 風連町南町85 ☎01655③2531 FAX 01655③2321

第7回北国の彩 及川幸雄絵画展

下川町でトマトファームを運営しながら、森や氷雪など北国の自然をテーマにした絵画を創作して、海外でも高い評価を得ている及川さん。新作を中心に油彩画約25点での個展です。

- ・とき 4月2日(木)~8日(水)
- ・ところ 北国博物館ギャラリーホール (無料)
- ・主催 及川幸雄さん

望岳台のナキウサギ写真展

博物館サポーターの一人、新谷裕滋さんが開く自主企画展です。新谷さんは、日ごろ博物館行事の記録撮影に協力くださっていますが、昨年は十勝岳望岳台周辺に生息するナキウサギに惹かれて何度も撮影に出かけました。雄大な自然の中で出会ったナキウサギの様々な写真を紹介します。

- ・とき 4月10日(金)~19日(日)
- ・ところ 北国博物館ギャラリーホール (無料)
- ・主催 新谷裕滋さん

野外植物展

芽吹きの季節に合わせて、毎年恒例の展示会です。植物を活かした押し花、写真、リースなど、会員がそれぞれの分野で制作した作品、観察成果などを紹介します。

- ・とき 4月22日(水)~5月6日(水)
- ・ところ 北国博物館ギャラリーホール (無料)
- ・主催 なよろ野の花の会

博物館であ・そ・ぼ・う！！

館内の広いスペースに、木のおもちゃ、リサイクルおもちゃ、工作コーナーなどを設けます。

ペットボトルの輪投げ、空き缶魚釣り、ぬりえ、小枝の木工作などを友達同士、家族連れでお楽しみください。

- ・とき 4月25日(土)~5月6日(水)
- ・ところ 北国博物館講堂・エントランスホールなど (無料)
- ※期間中は月曜日(4/27、5/4)も開館します。



図書館

名寄本館 大通南2丁目 ☎01654②4751 FAX 01654②4897

開 火・金 9:30~17:00 水・木 9:30~20:00 ※17:00以降は1階のみ

土・日 9:30~16:00 休 月・月末・祝・年末年始

風連分館 風連町南町84-1 ☎01655③2871 FAX 01655③2380

開 月~金 9:30~17:00 土 9:30~16:00 休 日・月末・祝・年末年始

【名寄本館の予定】

- ミニ展示
 - 「通園・通学手づくりバック」「男女共同参画とは？」
 - 「子ども(3歳~6歳)に読んであげたいおすすめの本」
 - 「わるい人から自分をまもろう！」
- きんようおはなしクラブ(毎週金曜日 15:30~)
 - ・とき 4月10日・17日・24日
 - ・対象 3歳以上~小学生
 - ・内容 絵本・紙芝居・工作ほか
- ペンギンクラブ
 - ・とき 4月16日(木) 10:30~
 - ・対象 3歳未満児・保護者
 - ・内容 ペンギンクラブスタート
- こども図書館まつり
 - <0歳~3歳向き>
 - ・とき 4月25日(土) 10:30~11:15
 - ・ところ 名寄本館2階会議室
 - ・内容 絵本読み聞かせ、紙芝居、手遊び、パネルシアターを作るほか
 - ・定員 20人
 - <3歳~小学2年生対象>
 - ・とき 5月9日(土) 10:30~11:30
 - ・ところ 名寄本館2階会議室
 - ・内容 絵本読み聞かせ、ブラックライト紙芝居、工作ほか
 - ・定員 50人
 - ・持ち物 木工用ボンドとはさみ
 - ・申込み 4月1日から名寄本館に電話またはカウンターで申し込みください。(定員になり次第締め切ります)

【風連分館の予定】

- 春のおはなし会
 - ・とき 4月24日(金) 11:00~
 - ・対象 幼児と保護者
 - ・内容 手遊び、歌、エプロンシアター、絵本読み聞かせ
- おはなしタイム(水曜日 15:00~)
 - ・とき 4月1日・8日・15日・22日
 - ・対象 児童
- おはなしポケット(金曜日 11:00~)
 - ・とき 4月3日・10日・17日
 - ・対象 幼児と保護者

自動車文庫「やまゆり号」4月の巡回日程

《名寄地区》		
7日(火)・21日(火)	麻生公園前	15:00~15:15
	ライラック公園前	15:25~15:40
	はなぞの公園前	15:55~16:15
8日(水)・22日(水)	緑丘第一団地	15:05~15:20
	えんれい公園前	15:30~15:45
	サンピラー・マーガレットヴィア道管住宅前	15:55~16:15
9日(木)・23日(木)	北老人クラブ前	15:15~15:30
	ノースタウンふれあい会館前	15:40~16:00
10日(金)・24日(金)	コデマリ公園	15:00~15:15
	栄町公園前	15:25~15:40
	西10南1自衛隊官舎前	15:50~16:10
14日(水)・28日(水)	錦町公園前	14:40~14:55
	第一老人クラブ前	15:05~15:20
	ハルニレ公園前	15:30~15:45
	浅江島公園築山前	15:55~16:15
《風連地区》		
7日(火)	市街地区	10:05~10:55
15日(水)	東風連地区	10:15~10:45
28日(水)	日進・旭地区	13:00~13:55
	下多寄地区	10:15~10:40

市民懇話会の検討結果をまとめました

2月18日、3月2日、10日に自治基本条例(仮称)市民懇話会を開催し、これまで検討してきた内容について全体の見直しを行い、検討結果を答申書としてまとめました。

今号では「市民が主役のまちづくり」を進めるための「具体的な仕組み」の検討内容についてお知らせします。

名寄市の自治基本条例

「基本原則に基づくまちづくりの推進」

懇話会意見交換から

市民が主役であるために

「市民が主役のまちづくり」を進めるためには、(市民がまちづくりに参加すること)、そのためには、(市民と議会、行政がまちづくりに関する情報を共有すること)、そして(市民と議会、行政が対等な立場で連携・協力すること)が重要であり、「市民が主役のまちづくり」を進めるための原則と考えてきました。また、市民に最も身近な参加、情報共有の場の一つとして地域コミュニティを位置づけ、(地域の自治を尊重すること)、「さらに名寄市は、(独立した自治体であること)を表明し、地域で暮らしている市民が主役である」ということを強調しました。懇話会では、まちづくりの原則五項目それぞれについて具体的に実践する仕組みを検討してきました。

「市民参加」市民がまちづくりに参加する仕組みを四項目にまとめています。

・市が政策を立案、実施、評価する際には、適切な時期に市民の意見が反映されること

・市の各種委員会委員には、公募委員を加えるように努めること

・重要な政策を進める際には、その政策決定過程で市民の意見反映を図るために公聴会制度や市民意見公募制度を設けること

・住民投票を実施した際には、その結果を尊重すること

「情報共有」既に定められている情報公開と個人情報保護の制度のほかに二つの観点から考え方を整理しています。

・市政に関する重要な情報は、市民に積極的に提供するように努めること

・市政に関する情報を正確に収集し、適正に管理すること

「連携・協力」市民と議会、行政との連携・協力に関しては、この条例に定められる役割をはたすことにより達成されると考えています。

「コミュニティ自治」自主性を自立性を尊重し、地域の特性をいかしたまちづくりの場として検討しています。

・市民がまちづくりに関する情報を共有し、主体的な活動に生かせるよう学習の場を整備すること

・コミュニティによるまちづくりを尊重するとともに、意見をできる限り政策に反映させること

「団体自治」名寄市は、市民と地域の利益の立場をふまえて、国、北海道に対し、自らの権利を主張し、意見を表明することを基本に据え、国や他の自治体と連携、協力することが大切であると考えています。

昨年2月、名寄市の自治基本条例のあり方を検討するために委嘱を受けた市民懇話会は、22回の会議を経て、検討結果を答申書としてまとめ、市長に提出しました。

みんなでつくる まちの基本ルール

市民懇話会での検討状況は「広報なよろ」でお知らせしているほか、会議録(要旨)などは市のホームページ(窓口案内から探す 総務部 地域振興課情報提供 地域振興課情報サイト)でご覧になれます。また、懇話会の傍聴もできますので開催日程など詳しくはお問い合わせください。

問い合わせ 地域振興課地域自治係(市役所名寄庁舎3階) ☎ 01654 2111 (内線3313) ☒ ny-shinkou@city.nayoro.lg.jp http://www.city.nayoro.lg.jp

戸籍の電算化により、 6月1日から戸籍が変わります

戸籍は生まれてから死亡するまでを登録する公簿で、明治5年の戸籍法施行以来、現在まで手書き、またはタイプで記録、管理されてきました。平成18年の合併を機に戸籍事務の迅速化を図るため、6月1日から電算による戸籍事務の一部をスタートする予定です。

戸籍の電算化とは

これまでの戸籍は、紙の原本で管理され、手作業での記録などを行っていたため多くの時間と労力が必要でした。

戸籍事務をコンピュータで処理することにより、戸籍の作成から証明書の発行までをスピードアップし、住民サービスの向上と事務改善を図るものです。今回の電算化は、本籍地が名寄市の方が対象になります。

戸籍謄本などの名称が変わります

電算化に伴い、戸籍謄本などの名称が変わります。

これまで、戸籍に記載されている全員を証明する「戸籍謄本」が「全部事項証明書」に、個人を証明する「戸籍抄本」が、「個人事項証明書」と、それぞれ名称が変わります。

また、形式も縦書形式から横書形式へ、用紙サイズも従来のB4版からA4版へ小型化されます。

登録するための「氏名字体」確認にご協力を

戸籍には、常用漢字や人名用漢字のほか、国民一般に通用する文字で記載することになっていきます。しかし、辞書にない文字(氏名)が戸籍に記載されている場合があるため、これを辞書にある文字に置き換えてコンピュータに登録する予定です。対象となる方には5月初旬に「お知らせ」を送付します。

使用できない文字と対応する文字の例

現在の記載	コンピュータ処理後
藤	藤
邊	邊
邊	邊
廣	廣
靜	静

問い合わせ

市役所名寄庁舎1階
市民課市民年金係

☎ 01654 2111
(内線3118)

男女共同参画社会の実現をめざして

自分への気づきから始めよう！ ～男女共同参画ワークショップから～

3月5日に市民文化センターで行われた男女共同参画ワークショップでは、名古屋市立大学の大坂准教授（男女共同参画推進委員会委員長）と小野寺准教授の講演を受け、その後、グループに分かれ、意見交換を行い、身近な問題からの男女共同参画をとともに学びました。



「意識の改革」と「環境づくり」は車の両輪

講演では、男性が育児休業を取得する場合、制度や法律などの「環境」がいくら整備されていたとしても職場の上司や周りの「意識」も必要であり、「意識の改革」と「環境づくり」はともに進めていかなければなら

ない車の両輪にたとえられました。また、男女、生活背景、世代、個人によつてさまざまな意識がある中、男女共同参画を進めていくと、それを否定する人が出てきます。それは家庭や両親などを否定されているような気持ちから起きることや、決めつけによる反発が原因だと述べられました。こうした状況からも「こうですよ」という押し付けではなく、自分の普段の暮らしの中にある「疑問」から始めることが男女共同参画に向けた学びであることが話されました。

考えていくことから始める男女共同参画

講演の後、ひとつの物語の朗読を聞き、物語を通して、自分たちの生活・意識

の中の男女共同参画を考え、発表するグループ討議に入りました。グループ討議では、「女性自身も変わらなければならない」「感謝の意は誰にでも大切」「対等に物言える夫婦関係をつくりたい」などという声が出され、小野寺准教授からは、今後の課題として差別にならないようにする難しさや、違いがあることに秩序や差別が生まれないように考えていくことの必要性が語られました。

問い合わせ 市役所名寄庁舎
3階企画課男女共同参画担当
☎01654 2111
内線3308・3309
✉ny-nmkyodo@ty.nayoro.lg.jp



天塩川だより

美深町

「第14回美深白樺樹液春まつり」

春の訪れを感じることが出来るイベントが目押し。ぜひ早春の北・北海道をお楽しみください。お待ちしております。

- ・とき 4月19日(日)10:00～13:00
- ・ところ 美深町仁宇布ファームイントント周辺
- 問い合わせ 美深白樺樹液を楽しむ会
☎01656 1357(事務局・成毛)

NHK「民謡をたずねて」公開録音

日本各地の民謡を通じて地域の文化や風土を全国に紹介する、情緒あふれる公開ラジオ番組です。

- ・ゲスト 山本ナツ子、江村貞一、山本裕美子ほか
- ・とき 4月24日(金) 18:00開場 18:30開演
- ・ところ 美深町文化会館COM100
- ・入場 無料(入場整理券が必要です)
- ・申込み 下記問い合わせ先の各窓口、またはNHK旭川放送局への電話申込み

問い合わせ NHK旭川放送局 ☎0166(24)8805
美深町文化会館COM100 ☎01656 1744
美深町役場 ☎01656 1645

和寒町

「三笠山自然公園子どもの国」オープン予定

ゴーカートや豆汽車など子どもたちに人気の乗り物や、ピクニックに最適な休憩所などが整っておりますので、みなさんのお越しをお待ちしています。ご家族連れで是非どうぞ。

- ・とき 4月29日(水)の予定
- ・ところ 三笠山自然公園こどもの国

問い合わせ 道北環境整備建設業協同組合
☎0165(32)2042

妊婦一般健康診査費用の一部助成が4月より拡大しました

市では、母子健康手帳の交付時に妊婦一般健康診査受診票を交付して、安心・安全な出産を迎えられるよう健診費用の一部助成を行っています。

- 助成される受診票が5回分から14回分に増えます。なお、市立総合病院に受診票を持参した場合は、無料で妊婦健診が受けられます。〔定期妊婦健診【保険適応外】に限ります〕
- これまで対象外であった道外へ里帰りする方も、助成が受けられるようになり、より妊婦さんが健診を受診しやすくなります。

妊娠に気づいたら、早めに医療機関を受診し、定期的に妊婦健診を受けましょう！

※既に母子健康手帳の交付を受けている方は、個別で通知させていただいていますが、まだ新受診票を受け取られていない場合は早急に交付を受けてください。
 ※他市町村で母子健康手帳交付を受け転入されてきた方、道外へ里帰りされる方は、保健センターまでご連絡ください。



母子保健カレンダー配付のご案内

平成21年度名寄市母子保健カレンダーを次のとおり配付いたします。
 (名寄・風連地区共通、A3版桃色)

- ◆平成21年3月1日以降に生まれたお子さんがいる方
 生後0～4ヶ月までの「こんにちは赤ちゃん訪問」の時に訪問スタッフがご渡します。
- ◆平成21年2月28日以前に生まれたお子さんがいる方
 次の公共施設等で配付していますのでお受け取りください。



保健センター (西2北5)	市役所名寄庁舎 (大通南1)
市立図書館名寄本館 (大通南2)	市役所風連庁舎 (風連町西町196-1)
市立総合病院 (西7南8)	智恵文支所 (智恵文11線)
吉田病院 (西3南6)	総合福祉センター (西1南12)
西保育所 (西6北4)	名寄三愛病院 (西1北5)
南保育所 (西6南9)	名寄東病院 (東6南5)
名寄カトリック幼稚園 (西3南4)	光名幼稚園 (西2南10)
女性児童センター (西11北4)	名寄幼稚園 (大通南2)
名寄大谷認定こども園<保育園・幼稚園> 子育て支援センターちゅうりっぷ (西5南2)	東保育所・子育て支援センターさくらんぼ (東5南3)
風連幼稚園・さくら保育園 風連地域子育てセンター(こぐま) (風連町西町284-1)	風連児童会館・市立図書館風連分館 (風連町南町84-1)

麻しん風しん混合ワクチン(中1・高3)の接種について

ここ数年、10～20歳代に麻しんが流行したことに伴い制度が改正され、平成20年度から5年間にわたり、麻しん風しん予防接種を1回受けた年代に、免疫を高めるため2回目の接種をおこないます。

【対象者】

第3期 中学1年相当の方 (平成8年4月2日～平成9年4月1日生)
 第4期 高校3年相当の方 (平成3年4月2日～平成4年4月1日生)
 ※市内指定医療機関で、9月末日までに接種を受けてください。
 詳しいご案内・予防接種予診票等は、個別に通知いたします。



申し込み・問い合わせ
 保健センター ☎01654②1486

休日当番医 急患に限ります

4月	5日	市立総合病院 ☎01654③3101
	12日	名寄東病院 ☎01654③2188
	19日	岡崎内科 ☎01654③2361
	26日	名寄三愛病院 ☎01654③3911
	29日	市立総合病院 ☎01654③3101
5月	3日	名寄三愛病院 ☎01654③3911
	4日	片平外科・脳神経外科 ☎01654③3375
	5日	中村整形外科 ☎01654③2881
	6日	市立総合病院 ☎01654③3101

救急医療情報案内フリーダイヤル
 ☎0120-208-699

子育て保健 ミニカレンダー 4月

- 7日(火) のびのび親子教室
- 9日(木) 1歳6カ月健診
- 10日(金) 親子ふれあいひろば
- 15日(水) 3～4カ月児健診・BCG
- 20日(月) 股関節脱臼検診
- 21日(火) 7カ月児健診
- 23日(木) 3歳児健診
- 24日(金) 親子ふれあいひろば
- 27日(月) 赤ちゃん計測日

風連会場は風連地区の方のみを対象として実施しています。

詳しくは母子保健カレンダーをご覧ください。

市立総合病院 ☎01654③3101

「バチスタ手術」

「バチスタ」は、最近、テレビや映画などですっかり有名になってしまったのでほとんどの方は聞いたことがあると思います。今回はこの「バチスタ」について説明しましょう。

バチスタ手術は、正式には左室縮小術といわれ左室形成術のひとつですが、1980年代にブラジル人心臓外科医のランデル・バチスタ先生が始めたものです。主に拡張型心筋症という病気に対して、膨らみすぎて機能しなくなった左心室の心筋を一部切り取って縫い縮めることにより心臓の収縮力を回復させるという手術です。1995年に学会で発表されましたが、当時はあまり相手にされず全然普及しませんでした。それは、ある意味ではこれまでの常識とは違った大胆な発想の手術法であることや、手術後1〜2年生存が50〜60%程度だったという成績もその要因でした。しかし、心臓移植以外では助からない患者さんが実際にたくさんいて、ドナーが不足している社会的状況のもとで、世界的に名高いアメリカのクリーブランドクリニックがこの手術

に取り組み始めてから、欧米でも一挙に注目を浴び広まることになったのです。考案者の名前をとって「バチスタ手術」と呼ばれるようになったわけですが、わが国では1996年12月に最初に湘南鎌倉総合病院で実施されたことになっています。

近年は、このバチスタ手術を改良し長期予後の改善を図るための心不全に対する手術法として、ドール手術、セーブ手術、オーバークラッピング手術という左室形成術が次々と考案・実施され、その適応も拡張型心筋症のみならず虚血性心筋症にも応用されています。また、心不全の原因や病態に応じて、弁形成術、弁輪形成術などと組み合わせる行われ、もとのバチスタ手術はほとんど行われなくなっているのが現状です。ドラマでは「栄光」として、心臓外科におけるスーパーヒーロー手術のように放送されているようですが…。

【名寄市立総合病院 副院長 和泉裕二】

4月・5月の催し

- こいのぼり制作（女性児童センター）
 - ・とき 4月21日(火) 10:00～11:30
 - ・内容 親子でこいのぼりを作ります。
- リズム遊び（女性児童センター）
 - ・とき 5月12日(火) 10:00～11:30
 - ・内容 音楽に合わせて体を動かす楽しさを体験。

健康づくり体操教室のお知らせ

- ・とき 4月9日・16日・23日(毎週木曜日) 9:30～11:15
- ・ところ 総合福祉センター
- ・内容 フォークダンス・民謡踊り・自きょう術
- ・持ち物 上靴
- ・申し込み 当日会場で受け付けます。
- ・問い合わせ 名寄庁舎2階 高齢福祉課高齢福祉係 ☎01654 2111 内線3231

子育て支援センターで 育児の輪を広げましょう！

- 「さくらんぼ」開設：月～金曜日
 - ・01654 5683（東5南3 東保育所内）
 - 火・木曜日のみ女性児童センターで実施します
- 「ちゅうりっぷ」開設：月～金曜日
 - ・01654 7711（西5南2 名寄大谷認定こども園内）
 - 親子あそびのひろば 9:00～10:30
 - 育児相談・絵本貸し出し 8:30～17:30
- 「こぐま」開設：月・火・木曜日
 - ・01655 2378（風連町西町風連さくら保育園内）

子育て支援センター・その他の事業

- なかよしランド(10:00～11:30) 月・金 さくらんぼ
- 絵本貸し出し(10:00～15:30) 月～金 さくらんぼ
- 女性児童センター 火・木 女性児童センター
- 育児相談(10:00～15:00)
- びよびよランド(10:00～11:30) 月～金 さくらんぼ
- 子育てサークル育成支援 水曜日 さくらんぼ
- さくらんぼ



「名寄ふるさと大使」を委嘱しました！！

名 寄市の知名度向上と発展に貢献していただこうと、昨年6月に制度をスタートして以降、料理研究家の星澤幸子さんをはじめ、1組7名の方を「名寄ふるさと大使」に委嘱いたしました。

大使は、市内在住者、名寄市出身者並びにゆかりのある方などで、当市の知名度向上に期待できる方を委嘱できることになっています。

☆これまで大使に委嘱した方々の紹介☆



星澤 幸子 さん
【平成21年2月23日委嘱】
名寄短期大学栄養科を卒業。

現在、料理研究家で星澤クッキングスタジオ主宰として活躍。札幌テレビ「どさんこワイド」でお馴染み、北海道食材にこだわった料理を毎日生出演して紹介しています。

なよろアスパ恋【平成20年6月15日委嘱】
名寄特産品のアスパラPRのため、地元FM局「Airてっし」がプロデュース。各種イベントで活躍する名寄市立大学生の2人です。



名寄市に関連するふるさと会を代表する方

旭川風連会（会長 橋本 和憲さん、事務局長 茅原幸一さん）【平成21年2月8日委嘱】

札幌風連会（会長 東野 敏男さん、参与 宇山 照江さん）【平成21年2月14日委嘱】

さっぽろ名寄会（会長 中島昭男さん、相談役 蒲 郁次郎さん）【平成21年2月20日委嘱】

東京なよろ会も委嘱予定です。



【旭川風連会】



【札幌風連会】



【さっぽろ名寄会】

今後もこの制度を活用し、広く名寄市のPRを図るとともに、当市の発展に貢献していただきたいと考えております。

名寄産業高校が4月より開校します



左:光凌キャンパス

4 月から開校する名寄産業高校は名寄光凌高校と名寄農業高校が統合し、酪農科学科、生活文化科、電子機械科、建築システム科の4学科4学級からなる地域産業の担い手を育成する高校として新たにスタートします。

3月4日に同校の入学試験、17日に合格発表が行われました。また、4月9日には開校式・入学式が行われます。



右:名農キャンパス

3 / 15 第30回名寄市民スキー大会



第 30回となる名寄市民スキー大会が3月15日名寄ピヤシリスキー場で行われ、幼児から大人まで選手230人が参加し、各種競技が行われました。

今回は第30回を記念して最高齢の庄司慶吉さん（75歳）と最年少の室田千夢ちゃん（4歳）が選手宣誓を行いました。

また、当日は競技のほかにもレクリエーションなども行われ、楽しんでいました。

3 / 18 在學生、保護者に見守られ市立大学短期大学部卒業式



名 寄市立大学短期大学部児童学科の卒業式が同大学本館体育館で行われ、色鮮やかな袴に身を包んだ55人が卒業証書を手にとりました。

今年は、短期大学部だけの卒業式ではありませんでしたが、在學生からの送辞や卒業生からの答辞の言葉に、仲間と共に過ごした2年間の学生生活を思い出し、仲間との別れを惜しみ、涙する姿もありました。

3 / 18 定額給付金の給付申請が始まりました



定 額給付金の給付申請が市役所名寄庁舎・風連庁舎・智恵文支所の3カ所で始まりました。

市役所名寄庁舎では当日の朝から申請者が並んでいました。

給付申請手続きは9月18日までとなっていますので忘れずに期限までに申請してください。

詳しくは広報なよろ3月号号外または名寄市ホームページをご覧ください。

市民見学会に
参加しませんか

市では、市民の皆さんに広く市政を知っていただくため、市の施設を中心とした見学会を行っています。多くの参加をお待ちしています。

テーマ シバザクラと浄水場
とき 5月12日(火)

【行き】(集合・出発)

10時 市役所名寄庁舎

10時20分 市役所風連庁舎

【帰り】(到着・解散)

11時40分 市役所名寄庁舎

12時 市役所風連庁舎

定員 20人(定員になり次第

締め切ります)

内容によっては実費負担があります。

参加者が10人に満たない場合は中止となります。

申込期限 5月8日(金)

申し込み・問い合わせ

企画課広報広聴係

市役所名寄庁舎 3階

☎01654③2111

(内線3307)

移動窓口

夜間納税窓口 (17:30~19:30)

とき 4月24日(金)
 ところ 名寄庁舎2階
 税務課納税係

パスポート移動窓口 (11:00~14:00)

ところ 名寄庁舎1階ロビー
 とき 4月8日(水)
 22日(水)

社会保険事務相談窓口

1日目 13:00~16:30
 2日目 9:00~11:30
 ※事前予約制です。
 (☎0166-72-5004へ)
 商工会議所
 とき 4月9日(木)
 10日(金)
 市役所会場(名寄庁舎)
 とき 4月23日(木)
 24日(金)

暮らしのリサイクル (10:00~16:00)

名寄消費者協会 ☎01654③5630
 ※毎週水曜日は休日
 不用になった家庭用品などを紹介
 します。お気軽にお電話ください。

- ゆずります
 ●端午の節句段飾り五月人形
 ●光凌高校ベスト(LLサイズ)
- ゆずってください
 ●電子ピアノ
 ●トミカのプラレール
 ●ベビー冬用つなぎ
 ●ベビーベッド
 ●ベビーバス

介護保険のお知らせ

介護保険料について

平成21年度の介護保険料の基準額は、平成18~20年度(第3期)と変更なく44,000円(年額)です。詳細は、広報なよろ4月号と同時に配布しますリーフレット(介護保険料のお知らせ)をご覧ください。

仮徴収額の変更について

介護保険料の仮徴収額(4月、6月、8月の支給年金からの天引き分)と介護保険料確定後の本徴収額(10月、12月、2月の支給年金からの天引き分)との均衡を図るために6月、8月支給年金からの天引き額を変更いたします。

対象の方には「特別徴収額変更のお知らせ」を送付します。

社会福祉法人等による生活困窮者に対する介護保険サービスに係る利用者負担軽減率が改定します

4月の介護報酬改定に伴う利用料の上昇について、利用者負担

担の急激な増加を抑えるため、該当の方は、軽減割合が変更になります。(左図参照)ただし、3月31日にこの認定をすでに受けている方については、改めて申請いただく必要はありません。詳しい利用料金などについては、ご利用のサービス事業者にお問い合わせください。

軽減割合の変更(4月1日から)

(現行)		(改定後)
1/4	→	28%
1/2	→	53%

名 問 高齢福祉課介護保険係
 2階(内線3236)

みんなの国民年金

平成21年度の国民年金保険料は、月額14,660円です。一定期間分をまとめて納付したり、口座振替にすることで割引制度が利用でき、お得です。

国民年金保険料学生納付特例について

所得が無い学生の方が、将来の老齢基礎年金や、不慮の事故等により障害が残った場合の障害基礎年金を受けられなくなることを防止するため、申請により該当になると在学期間の保険料納付を猶予されます。

平成21年度分の受け付けを開始しましたので、市役所1階の国民年金担当へ申請してください。納付が困難な方のために、申請により全額または一部が免除される制度もありますのでご相談ください。

名 問 市民課市民年金係
 1階(内線3111)
 風 1階(内線111)

献血にご協力ください

とき	ところ
4月14日(火) 10:30~16:00	陸上自衛隊名寄駐屯地
21日(火) 10:30~12:30	市役所風連庁舎前
13:30~16:00	JA道北なよろ風連給油所駐車場
22日(水) 10:30~16:00	西條(株)名寄店
23日(木) 10:30~16:00	市役所名寄庁舎
24日(金) 10:30~12:30	名寄河川事務所
13:30~16:00	北星信用金庫本店
27日(月) 10:30~11:30	旭川日産自動車(株)名寄店
11:45~12:35	北電(株)名寄電力所
13:45~16:00	市立総合病院
5月8日(金) 10:30~16:30	市立大学

名 問 市献血推進協議会
 (市役所社会福祉課庶務係)
 2階15番窓口(内線3222)

子育て応援特別手当が支給されます

国の生活対策の一環として、幼児教育期の第2子以降の子どもに子育て応援特別手当を支給します。

対象

2月1日現在、本市に住所がある平成14年4月2日から平成17年4月1日生まれの第2子以降の子どもがいる世帯
 第2子の判定は18歳以下の子どもの中から年齢順に第1子、第2子と数えていくこととなります。

支給額・回数

対象児童一人あたり36,000円を1回

申請方法

4月上旬に市から対象世帯へ申請書を送付しますので、必要事項を記載して郵送または窓口へ提出してください。

住民基本情報に基づき申請のご案内を送付しますが、対象となる子どもと第1子が別居している場合は、窓口までお問い合わせください。



名 問 社会福祉課児童福祉係
 2階13番(内線3227)

長寿医療制度（後期高齢者医療制度）のお知らせ

平成21年度の保険料軽減の仕組み

▼年金からの仮徴収が始まります

平成21年度の保険料は、平成20年の所得を基に計算されます。ただし、4月・6月・8月分の年金から差し引く保険料は、暫定的に平成19年度の所得を基に計算しています。（該当の方には4月上旬に「仮徴収額決定通知書」をお送りします）

正式な保険料は、支払方法とともに、7月に被保険者全てに個別にお知らせします。

▼保険料の軽減が一部変更されます

①均等割の軽減

所得の低い方は、均等割37,116円が次のとおり軽減されます。（下図参照）

②所得割の軽減（前年に引き続き軽減されます）

前年の所得から33万円を差し引いた額が58万円以下の方は、所得割が5割軽減されます。

被用者保険（社保・共済など）の被扶養者だった方は保険料が軽減されます

長寿医療制度に加入する前、被用者保険の被扶養者だった方は、平成20・21年度の保険料が軽減されます。

平成21年度は、均等割が9割所得割が全額軽減されます。

1年間の保険料3,700円

例) 年金収入のみの場合

年金収入		平成20年度の均等割	平成21年度の均等割
一人世帯	夫婦二人世帯（ ）		
168万円以下		8.5割軽減後 5,400円	7割軽減後 11,134円
上記のうち被保険者全員が、年金収入が80万円以下で所得が0円		8.5割軽減後 5,400円	9割軽減後 3,700円
	192万5千円以下	5割軽減後 18,558円	平成20年度と同額
203万円以下	238万円以下	2割軽減後 29,692円	平成20年度と同額

※一方の所得が0円（年金収入120万円以下）の場合。

北海道後期高齢者広域連合
011(290)5601
市民課国保高齢医療係
1階(内線3118)

固定資産の縦覧・閲覧が始まります

縦覧は納税者が他の土地や家屋の価額との比較を通じて、自己の土地や家屋の評価が適正かどうかを判断できるようにするための制度であり、また、納税者本人は課税台帳の閲覧も可能です。

縦覧・閲覧できる事項は所在、地目、地積、家屋床面積、価額などです。

縦覧・閲覧場所

- ・市役所名寄庁舎2階9番窓口
- ・市役所風連庁舎1階1番窓口
- ・総務課税務担当

市内に免税点以上の土地、家屋を所有する納税義務者、納税管理人に限りです。

本人確認ができるもの（運転免許証・納税通知書など）をご持参ください。また、代理人での閲覧に際しては委任状の持参が必要です。

縦覧期間

4月1日(水)～6月1日(月)
9時～17時(土・日・祝日を除く)

税務課資産税係
2階(内線3204・3205・3209)

国民健康保険からのお知らせ

国民健康保険の人間ドック費用について

国保では、30歳以上の加入者が人間ドックを受けた場合、その費用について申請により3分の2を助成しています。

申請には印鑑、保険証、領収書、検査結果が必要となります。（市立総合病院で受ける方は、ドック予約後、申請により受診票が発行されるため領収書は不要です）

検査結果の提出については、昨年度から特定健診・特定保健指導が開始されたことにより、ドックに含まれる特定健診の項目は特定健診の結果として扱われ、支援が必要な方には特定保健指導を行うため必要となります。ご理解とご協力をお願いします。

ドックの助成を受けるには要件があります。詳しくは市民課国保担当までお問い合わせください。

特定健診・各種がん検診の費用について

国保では市で行う「特定健診」・「各種がん検診」についても助成を行っています。対象となる方は無料で受けることができますので、詳しくは広報なよろ4月号折込チラシ「平成21年度各種健診のお知らせ」をご覧ください。

ご注意ください

「人間ドック」と市で行う「特定健診」は重複して助成を受けることはできません。また、助成は年度内（4月～翌年3月末）に1回を限度とします。

特別徴収の仮徴収が始まります！

国保税の支払方法が特別徴収（年金から天引き）となる世帯は4月から仮徴収が始まります。

特別徴収に該当する世帯には4月に通知書を郵送しますので、詳しくはそちらをご覧ください。

【特別徴収に該当する世帯】

- 次のすべてに該当する場合に特別徴収となります。
- ・世帯内の国保加入者全員が65歳以上75歳未満
- ・世帯主の年金の年額が18万円以上

国保税と介護保険料を合わせた額が世帯主の年金額の2分の1以下

お支払い方法を口座振替にされている世帯は特別徴収に該当しません。

市民課国保高齢医療係
1階(内線3114・3115)
1階(内線120)

奨学金並びに修学資金に係る利子補給制度

市では、学業成績が優秀であつて経済的に就学困難な学生や生徒に対して、貸し付けを受けた奨学金・修学資金に係る利子補給を行っています。

対象者

高等学校、高等専門学校、短大、大学、大学院、専修学校・専門課程に進学、在学中の方親、またはこれに代わるべき方が市民であること

(1) 独立行政法人日本学生支援機構の有利子奨学金の貸し付けを受けた方

(2) (株)日本政策金融公庫・民間金融機関の修学資金の貸し付けを受けた方で、規則で定める選考基準により選考された方

独立行政法人日本学生支援機構奨学生は、無条件で利子補給の対象となります。

利子補給金の算出基準額

高等学校在学者12万円に修業年限を乗じた額

高等専門学校在学者18万円に修業年限を乗じた額

専修学校(専門課程)在学者、または各種学校在学者(修業年限1年以上)は、36万円に修業年限を乗じた額

大学、大学院在学者は48万円に修業年限を乗じた額

上記基準額に対し
 【独立行政法人日本学生支援機構奨学生】

通行止め解除のお知らせ

場所

日進智東線 智恵文(ＪＲ智東駅)～日進(智東橋)間

通行開始日

4月22日(水)

場所

風連池の上線 全線

通行開始日

4月25日(土)

建設水道部維持管理センター
 2階(内線210)

問 教育委員会学校教育課総務係
 3階(内線3373)

違反建築物等の防止について

市内では建築シーズンの時期となってきましたが、建築物など(市販の物置、車庫、ガレージなどもすべて対象となります)を建築する場合は工事を着手する前に建築確認申請書を提出し、法令の規定に適合するかどうか、建築主事の確認を受けなければ建築することができません。

最近、無届けによる建築行為で処罰の対象となるケースが増えつつありますので、十分ご注意願います。申請書作成にあたりましては、工務店、販売店などにご相談ください。

- ①床面積が10㎡を超える建築物。ただし、準防火地域内は面積に関わらず申請書の提出が必要となります。
- ②高さが4メートルを超える屋外広告物等の工作物。

最近、スチール製車庫などは確認申請の手続きが不要と称して販売する悪質な業者がおりますので、十分にご注意願います。

建築リサイクル法の届け出等について

建築物などを解体する場合、80㎡以上を対象に事前(工事着手日の7日前まで)の届け出が義務づけられています。また分別解体や解体材の再資源化なども義務づけられています。無届けの解体やミンチ解体は処罰の対象となりますので十分ご注意願います。

詳細につきましては下記までお問い合わせ下さい。

問 建設水道部建築課建築指導係 風 2階(内線226)

自衛官募集

種目	応募資格	募集期限	試験日
一般曹候補生	18歳以上27歳未満	5/12まで	5/23(土)
一般・技術幹部候補生	22歳以上26歳未満 大学院修士学位取得者は28歳未満	5/12まで	5/16(土)・5/17(日) 17日は飛行要員
歯科幹部候補生	20歳以上30歳未満	5/12まで	5/16(土)
薬剤科幹部候補生	20歳以上26歳未満	5/12まで	5/16(土)
予備自衛官補(一般公募)	18歳以上34歳未満	4/13まで	4/18(土)
予備自衛官補(技能公募)	18歳以上55歳未満 保有する技能により異なります。	4/13まで	4/19(日)

注1 歯科・薬学それぞれの課程を修めた方(卒業見込みを含む)。

注2 年齢は平成22年4月1日現在。平成21年7月1日現在。

パンフレット・志願票はこちらに用意してあります。

問 自衛隊旭川地方協力本部
 名寄出張所(西1南9)
 ☎01654②3921

※志願受付票は、市役所部企画課にも用意してあります。

市立小中学校施設耐震化計画を策定しました

市内小中学校の学校施設校舎や屋内運動場は、16校(小中併置校1校含)に30の施設があります。これらのうち12校18施設27棟の施設は、昭和56年以前の旧耐震基準により建築された建物であり、地震に対する耐震性能が現在の基準を満たしていません。

市教育委員会では、平成18年度に実施した学校施設耐震化優先度調査結果に基づき耐震化の優先順位を検討して名寄市立小中学校施設耐震化計画を策定しました。

今後、この計画に基づき緊急度・優先度の高い学校施設から計画的に改築や耐震補強などの耐震化事業を進めていくこととしています。なお、名寄市立小中学校施設耐震化計画は、次の場所です計画書を公表しています。

公表場所

市教育委員会事務局(名寄庁舎3F)

各小中学校

情報公開コーナー(名寄庁舎3F、風連庁舎1F)

市ポータルサイト(インターネット)による公表

問 教育委員会教育部参事
 3階(内線3378)

無料相談窓口

市民相談室

ところ 名寄市民会館1階 (大通北1)
申・問 ☎01654③2111
 (内線3616)

市民相談 9:00~16:00

とき 月~金曜日

無料法律相談 11:00~

とき 4月12日(日)

5月3日(日)

※事前予約が必要です

行政相談 13:00~16:00

とき 4月9日(木)

5月14日(木)

結婚相談

とき 第1金曜日 17:30~19:00

その他の金曜日 13:00~15:00

消費者相談 9:00~16:00

とき 月~金曜日

ところ 市民会館2階

消費者センター

☎01654②3575

※消費生活に関わる相談

労働相談 8:45~17:30

とき 月~金曜日

ところ 名寄庁舎3階

産業振興課労働相談所

☎01654③2111

人権相談 8:30~16:30

とき 月~金曜日

ところ 旭川地方法務局名寄支局

☎01654②2349

心配ごと相談 (24時間)

とき 月~金曜日

ところ 総合福祉センター

☎01654②3968

精神障害者生活相談

(酒害相談も) 13:00~15:00

とき 毎月第3木曜日

ところ 総合福祉センター

☎01654②3968

教育相談ハートダイヤル

9:00~17:00

とき 月~金曜日

ところ 女性児童センター (西11北2)

☎01654③1000

中小企業大学校旭川校 ・研修のご案内

▼コース名・定員

- ・基礎から学ぶ製造現場講座
20人 (4月2日(木)~3日(金))
 - ・社会人基礎力向上講座
20人 (4月6日(月)~8日(水))
 - ・すぐできる営業の基本
30人 (4月9日(木)~10日(金)・5月25日(月)~26日(火)の2回)
 - ・新任管理者育成講座
30人 (4月14日(水)~17日(金))
 - ・基礎からわかる!会社の経営
数学 25人 (4月20日(月)~21日(火))
 - ・若手のための仕事の質を向上させる思考法
20人 (4月22日(水)~24日(金))
- 受講に際しては受講料が必要となりますが、市では受講料の補助を行っております。詳しくはお問い合わせください。
- 名 申・問** 産業振興課産業振興係
3階 (内線3342)

生きがいホビーセンター で講座受講生を募集

講座内容

- 手びねり陶芸1班 (第1・3水、金曜日)
 - 手びねり陶芸2班 (第2・4水、金曜日)
 - アートフラワー (毎週水・金曜日)
 - シニアコーラス (毎週木曜日)
 - 同好会活動
 - 囲碁同好会 (毎週月曜日)
 - 木彫同好会 (毎週火曜日)
 - 書道同好会 第1・2木曜日
- 対象** 60歳以上の市民
期間 4月~翌年3月末
受講料 無料 (材料費は自己負担)
- 申・問** 生きがいホビーセンター
☎01654②2038

聴覚障がい者のための手話 奉仕員・要約筆記奉仕員養成講座

手話奉仕員養成講座

- ・とき 5月7日(木)~11月26日(木) 毎週月・木曜日 19時~20時30分
- ・ところ 総合福祉センター
- ・受講条件 18歳以上

要約筆記奉仕員養成講座

- ・とき 5月13日(水)~10月28日(水) 毎週水曜日 19時~21時
- ・ところ 総合福祉センター
- ・受講条件 18歳以上

障害福祉課障害福祉係

2階 (内線3241)

春の全国交通安全運動 4月6日(月)~15日(水)

交通安全はみんなの願いです。特に、春は新入学児童・園児などが通学・通園を始めます。交通ルールを遵守し、思いやりのある交通マナーの実践で、子供や高齢者を交通事故から守りましょう。



ご寄付

ありがとうございました

(順不同・敬称略)

新一年生へ入学記念品として

国際ソロプチミスト名寄

(斉藤 弘美会長)

名寄文具商組合

(高橋 能朗組合長)

市立総合病院のために

畑 のり子

地域振興のために(風連地区

の振興事業)

滝川 徹幸

名寄市立大学の国際交流分野

振興のために

白石 由紀子

医療と福祉による安心して暮

らせるまちづくり事業のために

石崎 孝子

日	月	火	水	木	金	土
			1	2 ・運転免許更新時講習会 違反14:00 一般17:30 優良19:00 [文] ・名寄市立大学・同大学短期大学部児童学科入学式	3	4 ・本の読み聞かせ 13:30~ [女]
5 ・藤花杯コート開き バレーボール大会 [ス]	6 ・市内小中学校入学式、 始業式 ・春の全国交通安全運 動(15日まで)	7  女性児童センターにて	8	9 ・運転免許更新時講習会 優良13:00 一般14:00 [文] ・陶芸教室 ※要予約 9:00~12:00 13:00~16:00 18:00~21:00 [陶] ・名寄産業高校開校式 ・入学式	10	11 ・本の読み聞かせ 13:30~ [女]
12 ・藤花杯ソフトバレー ボール大会 [ス]	13	14	15 ・早朝診療 ※予約制 7:00 風連国保診療所	16	17	18 ・コート開きバスケ ットボール大会(19日 まで) [ス] ・原田さんの工作と 本の読み聞かせ 13:30~ [女]
19	20 ・名寄ゲートボール協 会冬季納め大会 [ス] ・母の日のプレゼント づくり(5月9日ま で) [女]	21	22	23 ・陶芸教室 ※要予約 9:00~12:00 13:00~16:00 18:00~21:00 [陶]	24 ・新入生歓迎会 [女]	25 ・春季名寄地区高校 バドミントン大会 (26日まで) [ス] ・博物館であそぼう (5月6日まで) [北]
26	27	28	29 ・ミカサ杯道北高校バ レーボール大会 [ス]	30 ・「広報なよろ」5月号 配布予定日 ・スポーツセンター 休館日		

[文] …市民文化センター [ス] …スポーツセンター [陶] …風連陶芸センター [北] …北国博物館 [女] …女性児童センター

ひとのうごき

平成21年2月末日現在 ※ () 前月末比
人口 31,183人 (-24) 男15,088人 (-10) 女16,095人 (-14)
世帯数14,738世帯 (-18) 外国人登録者69人 (-1)

 Airで「名寄市からのお知らせ」を放送中
市からのお知らせ、イベント情報などを紹介しています。
放送=毎週月~金曜日 ①8:10から ②12:30から ③17:10から

4月の太陽・月の歴

日	日の出	日の入	月の出	月の入	日	月の形
1日	5時10分	17時59分	8時09分	--時--分	2日	●上弦
10日	4時54分	18時10分	19時08分	4時39分	9日	○満月
20日	4時37分	18時22分	2時08分	12時59分	17日	●下弦
30日	4時21分	18時38分	8時19分	--時--分	25日	●新月

表紙の写真

「あったあ！」と笑顔 合格発表

4月から開校する名寄産業高校の合格発表が3月17日、閉校する名寄光凌高校で行われ、自分の受験番号を見つけた受験生は「あったあ！」と満面の笑顔で合格を喜んでいました。(関連記事は16ページに掲載しています)



(3月17日撮影)



広報なよろ

平成21年4月1日発行 第37号

■発行/名寄市 ■編集/総務部企画課広報広聴係 ■印刷/吉川印刷株式会社

名寄市役所名寄庁舎 〒096-8686 北海道名寄市大通南1丁目1番地 ☎01654③2111 FAX 01654②5644
名寄市役所風連庁舎 〒098-0507 北海道名寄市風連町西町196番地1 ☎01655③2511 FAX 01655③2510