

広報 **なよろ**

2

市民の生活情報誌

2009 No.035

月に1度、市民への大切な生活情報をお届けします



特集

主な内容

- | | |
|------------------|-----|
| 冬・彩・温もり スノーランタン | 2-3 |
| 高齢者虐待防止ネットワーク | 4 |
| 確定申告が始まります | 5 |
| みんなでつくろうまちの基本ルール | 8 |
| 消防団協力事業所表示制度 | 8 |
| 男女共同参画社会の実現をめざして | 9 |

星☆雪*きらめき
緑の里 **なよろ**

名寄市ホームページ

<http://www.city.nayoro.lg.jp/>

「風連町」合併特例区ホームページ

<http://www.city.nayoro.lg.jp/furen/index.html>

地域の力を まちづくりに



新たな歩みへ 冬・彩・温もりスノーランタン

新名寄市総合計画を共に推進していくことになる新しい住民組織「地域連絡協議会」が、名寄地区にある7つの小学校区単位で発足される動きのある中、南地区地域づくり協議会ではスノーランタンの集いが第1弾の事業として位置づけられています。

平成6（1994）年2月、大学公園で初めて灯されたスノーランタンの15年の歩みについてお知らせします。

（左は、第1回から第15回までのスノーランタンの写真）

地域づくりの新しい 動きが生まれる

スノーランタンが初めて広報なよりに登場したのが、平成5（1993）年3月号でした。

4ページで組まれた、特集「白い黄金 利雪・親雪日本一のまちづくりへ」の中で、「冬の夜の庭を幻想的に演出するスノーランタン。雪のシエードがキャンドルの明かりを包み込み、温かみのある光が広がる」として、小さな写真が紹介されています。

今では冬の恒例行事となっているスノーランタンの集い。平成20（2008）年は、1月26日に大学公園、2月2日総合福祉センター・豊西小学校、2月9

平成21年スノーランタンの集い日程表

開催日	会場	点火時間
1月31日(土)	大学公園	16時20分 ～18時頃
2月7日(土)	総合福祉センター	16時45分 ～19時頃
2月7日(土)	豊西小学校	16時30分 ～17時30分頃
2月7日(土)	西小学校	17時00分 ～18時頃
2月14日(土)	東小学校	17時00分 ～18時頃

日には北の天文字焼きに合わせ東小学校で開催。最後に2月16日の西小学校と、5会場で行われました。

多くの市民の皆さんが楽しんできたスノーランタンの15年の歩みを紹介します。

背景にあったもの スノーランタン誕生

北海道が昭和63年度から推進することになった戦略プロジェクト「利雪・親雪プログラム」は、冬に親しみ、冬を楽しむことのできる快適な生活環境や暮らしづくりを進め、ふれあいを深めることで活力ある地域社会を形成することを目指していました。



スノーランタンの集い15回の歩み

回	開催日	会場	名称	参加者数	制作個数	摘要
第1回	平成6年2月21日	大学公園	スノーランタンを楽しむ集い	約120人	250個以上	まちづくり推進室
第2回	平成7年3月3日	大学公園	スノーランタン祭り	約100人	600個	実行委員会
第3回	平成8年2月3日	大学公園	スノーランタンフェスティバル	300人以上	約1,300個	西小学校
第4回	平成9年2月1日	大学公園	スノーランタンフェスティバル	600人以上	約1,300個	
第5回	平成10年2月14日	大学公園	スノーランタンフェスティバル	500人以上	約1,700個	
第6回	平成11年2月6日	大学公園	スノーランタンフェスティバル	400人以上	約2,500個	
第7回	平成12年2月5日	大学公園	スノーランタンフェスティバル	500人以上	約2,500個	
第8回	平成13年2月17日	3会場	スノーランタンフェスティバル 北の天文字焼きと同時開催		各2,000個	大学公園、東小、 豊西小
第9回	平成14年2月2日	3会場	スノーランタンフェスティバル 東小2/9、豊西小2/16	約400人	約2,200個	
第10回	平成15年2月1日 国体開催	4会場	スノーランタンの集い 東小2/22	約400人 福祉センター	各1,000個	大学公園、豊西小 総合福祉センター
第11回	平成16年2月7日	4会場	スノーランタンの集い 豊西小1/31東小2/14		約1,000個 福祉センター	大学公園、総合福 祉センター
第12回	平成17年2月5日	5会場	スノーランタンの集い 東小2/12 西小2/19		約1,000個 東小	大学公園、豊西小 総合福祉センター
第13回	平成18年2月4日	5会場	スノーランタンの集い 東小・西小2/11		約1,000個 福祉センター	大学公園、豊西小、 総合福祉センター
第14回	平成19年2月3日	5会場	スノーランタンの集い 東小2/10 西小2/17		約1,000個 福祉センター	大学公園、豊西小、 総合福祉センター
第15回	平成20年2月2日	5会場	スノーランタンの集い 大学公園1/26東小2/9西小2/16		約1,000個 福祉センター	豊西小、総合福祉 センター

スノーランタンの集い15回の歩みを上表のとおり一覽にまとめました。「名寄の冬を楽しく暮らす条例」を制定した名寄市では、同条例を具体的に実践するために、名寄市利雪親雪市民委員会、北国文化会議が中心になって実行委員会を組織してスノーランタンの集いを開催してき

平成6年2月21日の大
学公園から

平成元年4月に利雪・親雪プログラムを推進するための拠点として、モデル都市第1号の指名を受けた名寄市では、地域特性を生かした計画策定と事業展開を図りました。その取り組みは、平成4(1992)年3月に北海道が刊行した「きらきらいきいきなよる冬物語 利雪・親雪モデル都市名寄市より」で詳しく紹介されました。

スノーランタンは、日本雪氷学会北海道支部長で、北海道大学低温科学研究所の秋田谷英次教授が考案したもので、平成5(1993)年1月に名寄市で開かれた同支部の地方懇話会で紹介されたことがきっかけで、北国文化会議などがスノーランタンの普及に取り組むことになりました。



平成20(2008)年2月2日総合福祉センター会場

さらに、合併後に新たな「名寄の冬を楽しく暮らす条例」の制定により、活動推進主体が市民へと移行し、今後は一層地域住民の主體的な取り組みが期待されます。

平成13(2001)年の第8回には大学公園のほか、東小学校と豊西小学校を合わせた3会場で開催。節目となる平成15(2003)年の第10回は名寄サンピラ国体に合わせた開催で、総合福祉センターが会場に加わって4会場になり、平成17(2005)年の第12回からは西小学校が加わって、現在の5会場での開催になりました。

高齢者への虐待を地域で防ごう

—高齢者虐待防止ネットワーク—



高齢化や核家族化の進行で、家族や地域のつながりが希薄になりつつある昨今、高齢者を介護する人の介護疲れ、孤立やストレスが原因での高齢者虐待が問題になっています。市では、地域包括支援センターに高齢者虐待相談の窓口を置き、高齢者が住み慣れた地域で自分らしい生活を実現するために、地域における様々な関係者による地域の連携・支援体制のネットワークを構築し、高齢者虐待防止等権利擁護に関する取り組みを進めています。

例えば、こんな話を聞いたり、こんなことを見たら、それは高齢者への虐待かもしれません。

虐待というと、手をあげるなど暴力的行為を思い浮かべますが、虐待にあたる行為はそれだけではなくありません。虐待する側もされる側も自覚をしていないことが、問題を複雑にしています。

身体的
「あんなところにアザができるかな？叩かれたり、つねられたりしてるみたい…」

経済的
「知らないうちに息子が年金や貯金を使い込んで、自分のお金がなくなって話していたのを聞いた」
心理的

「最近、おばあちゃんを叱ったり、怒鳴る声が聞こえてくる。お隣の様子が心配…」

世話の放棄
「最近、体が汚れているみたい。お風呂に入れてもらってないみたい…」

「病院に行ってはダメだと子供に言われて病院に行っていないって、この前話していたけど…」

「家族にごはんを食べさせてもらっていない、お腹がすいているから何か食べさせてって近所のおじいちゃんが我が家に来たけれど…」

高齢者虐待は誰にでも起こり得ること。家族の介護をしている方は一人で悩まないで。

- ・介護をしている方のリフレッシュを
- ・ストレスをためない
- ・気持ちをはかり合える仲間づくり
- ・在宅介護者の集いなどの交流会に参加してみる

虐待を防止するために

高齢者虐待を未然に防ぐためには、地域の皆さん、民生委員、町内会などによる、日頃からの地域における見守り・支えあいが必要です。こんなことに気をつけてみましょう

挨拶を交わす、声をかける

日常生活での挨拶や、道で会って元気がないような時には声をかけをする。

見守り

最近姿を見ない、夜になっても部屋の明かりがつかない、ということはありませんか。



介護負担を軽くしましょう
・他の家族・親戚と介護を分担する

介護保険サービスなどを利用し
て介護負担を軽くする
・医師やケアマネジャー、地域包括支援センターに相談する



虐待かな？と気づいたら

もしも、地域などで「虐待かもしれない」と気付いたら、一人で悩まず、速やかに市役所へ相談しましょう。相談や通報の秘密は守られます。

【相談窓口】

名寄市地域包括支援センター
(大通南1丁目 名寄庁舎福祉事務所内) 01654 2111
1・風連町西町196・1風連庁舎内 01655 2511

確定申告が始まります

所得税・消費税等の確定申告

「確定申告書」は、ご自分で作成し、名寄税務署窓口へ持参するか、郵送でお早めに提出願います。
また、便利な e Tax をご利用ください。

確定申告指導・申告書の受付期間

【所得税】
2月16日月～3月16日月

【贈与税】
2月2日月～3月16日月

【消費税等】
2月16日月～3月31日(火)

申告会場・時間

・名寄税務署2階会議室

・9時～12時、13時～16時

土・日曜、祝日を除く

01654 2157

「所得税・消費税の確定申告書」は、国税庁ホームページ[http://www.nta.go.jp]の「確定申告書作成コーナー」で簡単に作成することができます。また、インターネットを利用した「e Tax」では確定申告のほか、各種申請や届出などを自宅から提出することができます。(3月16日までは24時間利用可能)e Taxホームページアドレス[http://www.e-tax.nta.go.jp]

問い合わせ 市役所名寄庁舎2階
01654 2111
・税務課市民税係(内線3201)3203
・高齢福祉課介護保険係(内線3235)

住民税の申告が始まります

住民税の申告相談を開催いたします。申告が必要と思われる方には「案内ハガキ」で相談日をご案内しますので、「案内ハガキ」と関係書類をご持参ください。「案内ハガキ」が送付されなかった方でも申告の必要がある場合はご来庁ください。

申告受付料など都合により、住所が名寄市風連町の方は風連庁舎で、それ以外の方は名寄庁舎での申告をお願いいたします。(申告の受け付けは、土日を除きます)

申告受付期間・場所

【名寄庁舎】
2月16日月～3月16日月

【風連庁舎】
2月19日木～3月4日水

1階税務担当

申告に必要なもの

案内ハガキ、印鑑
給与・年金などの源泉徴収票(原本)、報酬・料金等の支払調書

営業所得等がある場合は収支

計算書および仕入れ、売上、必要経費等の明細書

生命保険、地震保険、平成18年以前契約の長期損害保険等の払込証明書

医療費、社会保険料、国民健康保険税等領収書等

国民年金保険料等の控除証明書

身体障害者手帳、障害者控除対象者認定書(1)、療育手帳または精神保健福祉手帳等

所得税の還付申告の場合は振込先口座のわかるもの

今回の申告により平成21年度住民税額が決定するのは、給与特別徴収の方(住民税を給与天引きされる方)が5月11日頃、それ以外の方(住民税を納付書もしくは口座振替、年金天引き等で支払う方)は6月15日頃になります。

なお、申告していない収入があればそれを加えて計算するため、申告時にお伝えした税額から変更する場合がありますので、ご了承ください。

問い合わせ 税務課市民税係



1 障害者控除対象者認定書

次の事項に該当する方に、「障害者控除対象者認定書」を発行します。

65歳以上の方で要介護認定を受けている方

65歳以上の方で、6カ月以上寝たきりで食事、排せつなどの日常生活に支障がある方

おむつ使用確認書

問い合わせ：高齢福祉課介護保険係

要介護認定を受けていて、次の3つの条件全てに該当する場合で、おむつ使用の必要性が確認される方に対して、「おむつ使用確認書」を発行します。

おむつ代の医療費控除を受けるのが2年目以降の方

おむつを使用した当該年に作成した主治医意見書がある方

主治医意見書の内容で「寝たきりの状態であること」及び「尿失禁の可能性があること」の2点が確認できる方

申請の際には、前年のおむつ使用証明書の写し、または、おむつ代の医療費控除を受けるのが2年目以降であることが確認される書類の写しが必要になります。

以上の事由について、対象者あるいはその対象者を扶養している方は、所得税・住民税の控除として一定金額を所得から差し引くことができますので、認定書または確認書をお持ちのうえ申告してください。

問い合わせ：税務課市民税係

住民税の住宅借入金等特別税額控除(住宅ローン控除)について

平成11年から平成18年までに入居した方で、税源移譲により所得税額が少なくなり、住宅ローン控除が所得税から引ききれなくなった方について、引ききれない分を翌年度の住民税から控除する経過措置があります。

対象となる方は、平成21年1月1日現在でお住まいの市区町村へ「市町村住民税道府県住民税住宅借入金等特別税額控除申告書」を提出してください。

申告書は名寄庁舎・風連庁舎にて配布しています。また、名寄市ホームページでも様式をダウンロードできます。

・提出期限 3月16日(月)

・問い合わせ 税務課市民税係

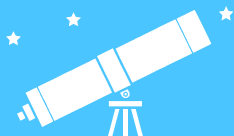

木原天文台

東2条北5丁目 ☎01654②3956 e-mail nayoro@nayoro-star.jp

URL <http://www.nayoro-star.jp/>

開 水～日 13:00～19:00 **休** 月・火、祝日 入館料 無料

プラネタリウム館のご案内

「冬の星座と物語」

- ・投影日 水曜日～日曜日 15:00～
- ・休館日 毎週月曜、火曜日、月末日、祝日
- ・月末休館日 2月28日(土)
- ・入館料 ○一般100円 ○小学生～高校生50円
○幼児無料

※減免：学校、幼稚園、保育所、福祉施設などについては、市内免除市外半額になります(事前に申請が必要です、お問合せください)

・連絡先

プラネタリウム館 (大通南2丁目) ☎01654②4751

2月にみられる天体

- ・月面 ～10日
- ・金星 今月中
- ・土星 15日頃～
- ・星雲・星団 12日～

「環のない土星」

土星は約15年ごとに地球から環が見えなくなります。今年ちょうどその年になります。

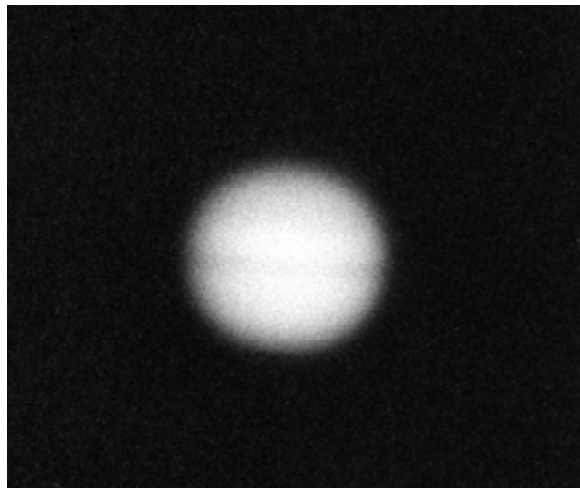

1995年10月18日撮影



市民文化センター

西13条南4丁目 ☎01654②2218 FAX 01654②2356

開 9:00～22:00

休 月末・年末年始

展示ホール「であいの広場」

冬休み児童・生徒作品展 2月12日(木)まで

なよろ入門企画ツアー

「冬のピヤシリ山頂へ行こう！」参加者を募集

スノーモービルに乗って冬のピヤシリ山頂へ行ってみませんか？

名寄の「しばれ」を体験しましょう！

- ・とき 2月21日(土) 9:00～12:30
- ・ところ 市民文化センター集合・解散
- ・対象 一般
- ・定員 20人
- ・費用 3,500円
- ・申込み 2月2日(月)～12日(木)まで
市民文化センターへ

人形劇アーティスト沢則行さん小作品公演と講話 「親子鑑賞会」

文化庁「学校への芸術家派遣事業」としてチェコを拠点に世界各国で活躍する沢則行さんを講師に迎え実施します。

一般の方の参加も歓迎します。

- ・とき 2月10日(火) 18:30～20:00
- ・ところ 風連中央小学校体育館(入場無料)
- ・申込み 2月2日(月)まで市民文化センターへ

60歳からの学生生活！

「名寄ピヤシリ大学」で学生を募集

健康・福祉・法律など知っておくと便利な知識から、名寄の歴史や自然など幅広く学べます。

また、遠足や体育祭、大学祭、クラブ活動など楽しい行事が盛りだくさん！

大学(4年間)を卒業すると大学院(2年間)へ進学することができます。

皆さんも、新しい自分、新しい出会い、新しい仲間を見つけてみませんか。

入学資格 市内にお住まいの満60歳以上の方

募集定員 30人

修業年限 4年間

※講義は原則として毎月第2・4火曜日(年間20回程度)

学費 無料

※ただし教材費・自治会費などは自己負担です。

学習内容 一般教養、社会見学、実技、奉仕活動、運動会、大学祭、遠足、クラブ活動、自治会活動など

入学式 4月下旬

申込み 3月1日から市民文化センターへ

問い合わせ 教育委員会教育部生涯学習課
(市民文化センター内)

☎01654②2218



まなびの部屋



博物館

北国博物館 緑丘222 ☎・FAX 01654③2575

e-mail ny-kitahaku@city.nayoro.lg.jp

開 9:00~17:00

休 月・年末年始

風連分館 風連町南町85 ☎01655③2531 FAX 01655③2321

第19回特別展「冬ごもりと冬眠」

北国の厳しい冬を雪の下で乗り切る動物たちがいます。この地域で冬眠する代表的な動物、ヒグマ、シマリス、ヘビ、カエルにスポットを当て、巣穴の構造や冬眠中の生活など、興味深い生態を紹介します。

- ・とき 2月6日(金)~3月1日(日)まで
- ・ところ 北国博物館ギャラリーホール (無料)

エゾリスが来ています

博物館ギャラリーホール前のバードテーブルは、市民の皆さんから提供されたヒマワリの種、クルミ、果物などを給餌していますが、アカゲラ、カラ類などの野鳥に混じってエゾリスが姿を見せています。

近くの森に生息する家族なのか、3匹ほどが毎朝来るようになりました。

午前中の早めの時間帯で、観察できる確率が高いようです。



常設展示室「情報検索コーナー」をリニューアルしました

北国博物館常設展示室内にある「情報検索コーナー」は、タッチパネル式のパソコンを使って、名寄の自然や歴史を検索できます。このほど、4台のパソコン本体とソフトを新しくしました。名寄地区、風連地区の「名寄市指定文化財」を新たなテーマとして加えたほか、合併後の名寄市の新「花・鳥・木」、サンピラーに代表される「細氷現象」、地域の昔の生活を知る「冬の民具」の4テーマで、豊富なカラー写真や一部動画を見ることができます。

テーマ	内 容
名寄市指定文化財	風連獅子舞、グイマツ、名寄教会会堂、ミズナラ林
名寄市の花・鳥・木	オオバナノエンレイソウ、アカゲラ、シラカバ
細氷現象	サンピラー、ライトピラー、ハロ、幻日など
冬の民具	つまご、角巻、雪スケート、炭火アイロンなど

常設展示室観覧料は、高校生以上が200円、中学生以下は無料です。10人以上の団体は1人100円となり、教育・福祉関係でのご利用は無料の取り扱いがありますので、窓口でお問い合わせください。



図書館

名寄本館 大通南2丁目 ☎01654②4751 FAX 01654②4897

開 火・金 9:30~17:00 水・木 9:30~20:00 ※17:00以降は1階のみ
土・日 9:30~16:00 休 月・月末・祝・年末年始

風連分館 風連町南町84-1 ☎01655③2871 FAX 01655③2380

開 月~金 9:30~17:00 土 9:30~16:00 休 日・月末・祝・年末年始

【名寄本館の予定】

●破損した本を直すには？

- ・とき 2月17日(火)・20日(金)の全2回 10:00~
- ・ところ 名寄本館3階 国際親善メモリアルホール
- ・内容 破損した本の修理体験
- ・対象 一般(大人)
- ・定員 5人
- ・参加料 600円(材料費・保険料)
- ・持ち物 修理用の本(角背の本1冊)・エプロン・定規30cm・筆記用具
- ※本の規格は受付時に確認してください。
- ・申込み 2月1日~10日まで(定員になり次第締め切ります)
- 名寄本館カウンターまたは電話で受け付けします。

●ミニ展示

「鍋もの」「おひなさま」

●きんようおはなしクラブ(毎週金曜日 15:00~)

- ・とき 2月6日・13日・20日・27日
- ・対象 3歳以上~小学生
- ・内容 絵本・紙芝居・工作

●ペンギンクラブ(第1・3木曜日 10:30~)

- ・とき 2月5日・19日
- ・対象 3歳未満児・保護者
- ・内容 5日「わらべうた絵本」19日「生活絵本」

【風連分館の予定】

●おはなしタイム(水曜日 15:00~)

- ・とき 2月18日・25日
- ・対象 児童

●おはなしポケット(金曜日 11:00~)

- ・とき 2月6日・13日・20日・27日

自動車庫「やまゆり号」2月の巡回日程 《名寄地区》

13日(金) 中名寄小学校	冬期間は、遠隔地の小中学校および保育所、幼稚園などのみの配車となります
砺波保育所	
18日(金) 東保育所	
南児童クラブ	
19日(木) 西保育所	
カトリック幼稚園	
智恵文小学校	
智恵文保育所	
20日(金) 南保育所	
名寄拘置所	
光名幼稚園	
大谷幼稚園	
中央保育所	
智恵文中学校	

《風連地区》

12日(木) 東風連地区	10:15~10:45
17日(火) 市街地区	10:05~10:55
日進・旭地区	13:00~13:55
25日(火) 下多寄地区	10:15~10:40



みんなでつくる まちの基本ルール

市民懇話会で検討をすすめています

1月13日に第17回自治基本条例(仮称)市民懇話会を開催し、昨年の2月以来、検討してきた内容について、全体の見直しを行っています。今号では「連携・協力」に関する検討内容についてお知らせします。

名寄市の自治基本条例

連携・協力 懇話会意見交換から

まちづくりの基本原則

安心して、心豊かに暮らせるまちを子や孫に引き継ぐために

市民懇話会では、市民が主体のまちづくりを進めるための大事な考え方として三項目に「連携・協力」を掲げています。

「連携・協力」

市民・市議会・市は、それぞれの役割と責任を分担し、互いに対等な立場で連携・協力してまちづくりを進めるものとする。

市民・議会・市が連携・協力してまちづくりを進めるには、「まちづくりに関する情報の共有」や市民が主体的にまちづくりに関わる「市民参加」の仕組みが大切との考え方とあわせ、市民が主体のまちづくりを進める三つの基本原則と整理しています。

「市民懇話会では、市議会・市それぞれの役割と責任について、市議会議員、市長と意見交換を行い、提言としてまとめる予定です。

市民懇話会委員による「市民懇話会だより(第3号)」を発行しました。あわせてご覧ください。

「他の自治体との連携・協力」
また、他の自治体との関係では、
・国、北海道をはじめ、近隣の自治体との情報共有と相互理解に立って、連携・協力して共通する課題の解決に努めること。
・市及び市民は、積極的に海外の自治体や組織との友好を深め、情報や知識を名寄のまちづくりに生かすこと。と整理し、市は独立した自治体として主体的にまちづくりに取り組みことを表したいと考えています。

市民懇話会での検討状況は「広報なよろ」でお知らせしているほか、会議録(要旨)などは市のホームページ(窓口案内から探す 総務部 地域振興課情報提供 地域振興課情報サイト)でご覧になれます。また、懇話会の傍聴もできますので開催日程など詳しくはお問い合わせください。

問い合わせ 地域振興課地域自治係(市役所名寄庁舎3階) ☎01654 2111(内線3313)
✉ ny-shinkou@city.nayoro.lg.jp http://www.city.nayoro.lg.jp

消防団協力事業所表示制度

1月1日からスタート

消防団は、地域の安全・安心を守る上で必要不可欠な存在です。
火災や水害時の消防団活動を円滑に行うには、消防団活動に対する事業所のご理解とご協力が必要と考えています。



[表示証]

消防団協力事業所表示制度とは

消防団員が勤務する事業所などで、その従業員が消防団活動に参加しやすいように配慮している事業所を消防団協力事業所として認定し、「表示証」を交付させていただきます。

表示証とは

認定させていただいた事業所に交付するもので、事業所の見やすい場所に表示していただき、地域住民に対し、事業所の社会貢献のPRとして活用していただけます。

また、事業所のパンフレット、チラシ等の広告に掲載していただくことも可能です。

認定の基準

消防法令に違反がなく、かつ次に掲げる基準のいずれかに適合する事業所を認定

- 従業員が消防団員として、2名以上かつ1年以上雇用し、従業員の入団促進に積極的に取り組んでいる事業所で、従業員

員の消防団活動について勤務条件上の配慮が行われている事業所
災害時に事業所の資器材等を消防団に提供するなど協力している事業所
従業員による機能別消防分団等を設置している地域の消防防災体制の充実強化に寄与しているなど、管理者が特に優良と認める事業所
その他消防団活動に協力することにより、地域の消防防災体制の充実強化に寄与しているなど、管理者が特に優良と認める事業所

申請の方法

上川北部消防事務組合消防団協力事業所表示申請書(様式第1号)により、管理者に申請を行っていただきます。また、消防団長等により推薦させていただきます場合もございます。

問い合わせ 名寄消防署 ☎01654 3319、風連出張所 ☎01655 2111

男女共同参画社会の実現をめざして

若年層の女性の就業状況

本格的な人口減少社会の到来を迎え、少子高齢化の進展や団塊世代の定年に伴う労働力不足による経済社会の持続的発展への影響が懸念されています。こうした情勢の中、女性の就業支援や労働力確保も課題となってきましたが、男女共同参画社会の実現に向けた課題とは何かを考えてみましょう。

女性の有業率の上昇

総務省統計局では、若年層の女性の就業状況について、平成19年就業構造基本調査の結果を中心に取りまとめました。

本調査の結果から15～39歳女性の就業状態は、20歳以上ではいずれの年齢階級において女性全体の有業率は上昇しており、特に「25～29歳」と「30～34歳」で

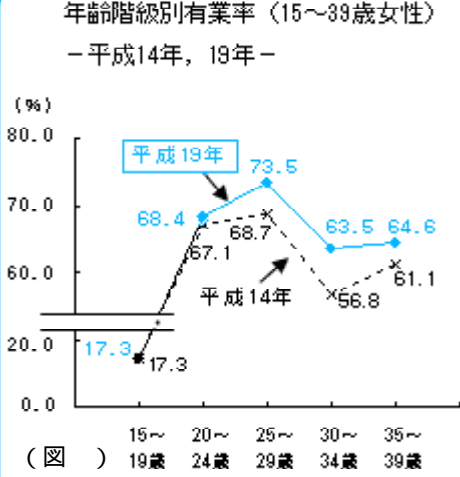

は、平成14年に比べて大幅に上回っていることが明らかになりました。(図)

夫婦と子どもがいる世帯のうち、妻の年齢が15～39歳の世帯では、妻の年齢が高くなるに連れて有業率も高くなってきています。(図)

平成14年に比べますと、まだ子どもが幼いとみられる「25～29歳」では4.3ポイント、「30～34歳」では5.7ポイントの上昇となっています。

育児をしながら働く女性の増加

図のうち、末子が12歳未満である世帯において、末子の年齢階級別に妻の有業率をみ

ると、末子が「3歳未満」の3割強から「9～11歳」の7割強と変化してきています。(図) また、平成14年に比べると、有業率は末子のいずれの年齢階級においても上昇しており、「3歳未満」では4ポイント、「3～5歳」では5.7ポイントの上昇となっています。

このような統計結果からは、未就学の子どもの世帯においても育児をしながら働く女性が増えてきていることがうかがえます。

男女がともに働き続けられるために...

こうした女性の労働力が増加している背景には、経済的な課題や社会保障も影響していると思えますが、「男は仕事、女は家庭」という従来の意識が残っているという「働きたくても働けない女性」や「働き続けることが困難な状況」が生まれてくることも想定されます。男女共同参画社会の実

現のためには、こうした意識や男女差別の解消をはじめ、労働条件や環境の改善、社会的支援体制の確立、そして、男女平等に関する意識を少しずつ育んでいくことが必要ではないのでしょうか。

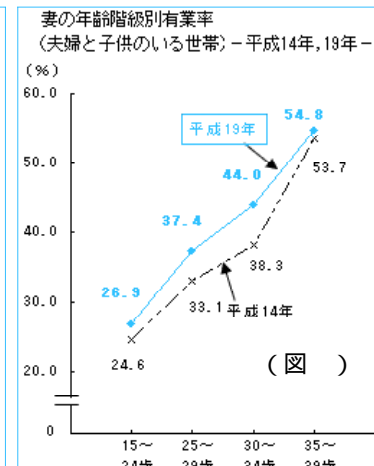
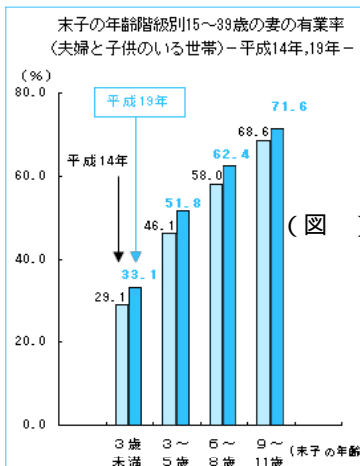

天塩川だより

和寒町

わっさむ東山ジャイアントスラローム大会

幼児から一般までの選手がエントリーし、今年も迫力あるレースが展開されます。選手たちの活躍にご期待ください。

- ・とき 2月15日(日)
- ・ところ 和寒東山スキー場

問い合わせ 和寒町教育委員会 ☎0165(32)2477

中川町

「なかがわ雪あかり」

ひっそりとした森の中に、樹木を和紙で包んで中からライトアップしたあんどんやアイスキャンドルの暖かい灯りが、訪れる人を自然と一体化した幻想的な安らぎの世界に案内します。初日、午後5時30分からの点灯式では、カウントダウンの後、一斉に点灯。焼肉コーナー、コロッケやてんぷらなどの屋台や売店、打ち上げ花火がイベントを盛り上げます。

- ・とき 2月14日(土)～18日(水)
- ・ところ 中川町オートキャンプ場「ナポートパーク」(ポンピラ温泉隣)

問い合わせ 中川町観光協会 ☎01656 2117

新型インフルエンザ発生に備えて！

新型インフルエンザとは？

過去に発生した「スペイン風邪」「アジア風邪」「香港風邪」は、大きな被害をもたらしました。これが、「**新型インフルエンザ**」だったのです。

現在は「H5N1高病原性鳥インフルエンザ」ウイルスが人に感染するウイルスに変異し「**新型インフルエンザ**」となることが懸念されています。

「**新型インフルエンザ**」が発生すると、人には免疫がないため瞬時に世界的に大流行し、重症者・死者も多く発生することが予想されます。

発生するとわたしたちの暮らしはどうなる？

新型インフルエンザが発生すると、わが国では国民の約1/4が感染し、医療機関を受診する患者数は最大で2,500万人、死者は64万人にも達すると推定されています。

名寄市に当てはめてみると、患者数約7,800人、死者は約200人にのぼると推定されています。

発生時の社会機能の低下～欠勤者が4割も!!～

- ・医療機関は…患者が殺到。人手不足・医療サービスの低下
- ・学校・保育所は…すべて休校
- ・食料品及び日用品は…輸入・輸出がストップ、製造の減少により不足。
- ・役所及び公共機関は…窓口業務の中断、電気・ガス・水道など供給サービスがストップ

発生前の今、できることは？

1. 外出後のうがい・手洗いを徹底する
2. **通常のインフルエンザ**予防接種を受ける
 新型と通常のインフルエンザが同時に流行すると、大混乱を招きます。そのためにも予防接種を受け、通常のインフルエンザを防ぎましょう！
3. **インフルエンザ流行時にはマスク**をして外出する
4. **咳エチケット**を実践する
 インフルエンザは、くしゃみ・せきがウイルスを周囲2mに拡散させて広まります。熱・くしゃみ・せきのある人は**必ずマスク**をしましょう！感染防止のエチケットですね♪
5. **食料・日用品を2週間分**備蓄する
 (水・米・乾麺・ティッシュ・懐中電灯・常備薬など)



新型インフルエンザが発生した際は！

速やかに国・北海道を通じて情報が寄せられます。新聞、テレビなどを活用してお知らせしますので、皆さんも情報の把握に努めてください。名寄保健所に「発熱相談センター」が開設されることになっています。



申し込み・問い合わせ

保健センター ☎01654②1486

休日当番医 急患に限ります

- 2月 1日 市立総合病院
☎01654③3101
- 8日 名寄東病院
☎01654③2188
- 11日 岡崎内科
☎01654③2361
- 15日 たに内科クリニック
☎01654③1223
- 22日 中村整形外科
☎01654③2881
- 3月 1日 市立総合病院
☎01654③3101
- 8日 吉田病院
☎01654③3381

救急医療情報案内フリーダイヤル

☎0120-208-699

子育て保健 ミニカレンダー 2月

- 3日(火) ちびっこひろば
- 5日(木) ポリオ
(風連会場)
- 9日(月) 発育相談
- 10日(火) ちびっこひろば
- 12日(木) 3歳児健診
- 13日(金) 親子ふれあいひろば
- 16日(月) 股関節脱臼検診
- 17日(火) ちびっこひろば
- 18日(水) 7カ月健診
- 19日(木) お母さん教室
- 23日(月) 赤ちゃん計測日
- 24日(火) お母さん教室
- 25日(水) 乳幼児健診・BCG
(風連会場)
- 27日(金) 親子ふれあいひろば
- 28日(土) お父さん・お母さん教室

風連会場は風連地区の方のみを対象として実施しています。

詳しくは母子保健カレンダーをご覧ください。

♪♪ 「健康あるキング」1月ランキング発表!! ♪♪

第4回目のランキングはつぎのようになりました!!
おめでとうございます!!

健康あるキングの参加者を随時募集しています。
詳しくは、保健センターまでお問い合わせください。

順位	おなまえ	歩数
1位	勝子さん	736,652歩
2位	T.Oさん	443,890歩
3位	艶子さん	331,399歩
4位	勝さん	181,779歩

健康増進計画「健康なよろ21」

計画策定にあたり名寄市民生活習慣アンケート調査や、各地区・各団体のみなさんから、日頃の健康についての声を聴かせていただきました。今月はその中から“健診”についてお伝えします。

見直そう生活習慣！！その ～健診について～

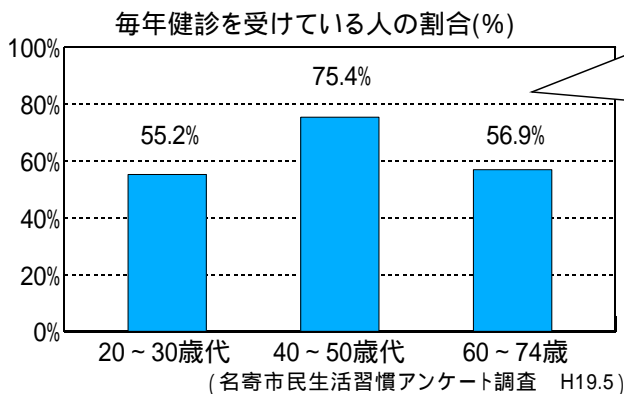

40～50歳代の健診を受ける割合が高くなっています。しかし、60～74歳では、病院で治療しているため健診を選択しない人が増えています。
～治療が始まる前に...
できることって?～

市民の皆さんの声より
・健診を受けていない人が心配...
・健康情報に振りまわされやすい...etc.

H20年度特定健診受診者の状況を紹介します
～今年度からメタボリックシンドローム(内臓脂肪肥満)予防に向けた**特定健診**が始まりました～
特定健診受診者1,461人中(H20年12月末まで)メタボリックシンドローム及び予備群の人は402人(27.5%)!!男女別に見ると...



男性は2.5人に1人!



女性は5人に1人!

メタボリックシンドロームは、生活習慣を見直すことで予防することが可能です。



目標：自分の健康状態を知り、生活習慣病を予防しよう！
年1回は特定健診を受け、自分の健康状態を確認しよう！
さまざまな健康情報に、左右されないようにしましょう！



このコーナーにつきましては、今回をもちまして終わらせていただきます。

2月・3月の催し

- 手芸教室(女性児童センター)**
・とき 2月10日(火)10:00～11:30
・内容 指網マフラー予定(20人)
- おひな様制作(女性児童センター)**
・とき 2月24日(火)10:00～11:30
・内容 親子でおひな様を作ります
- 3回目身体測定(女性児童センター)**
・とき 3月17日(火)10:00～11:30
・内容 測定カード・手形プレゼント

健康づくり体操教室のお知らせ

- ・とき 2月5日(木)・12日(木)・19日(木)・23日(月)
9:30～11:15
- ・ところ 総合福祉センター
- ・内容 フォークダンス・民謡踊り・自きょう術
- ・持ち物 上靴
- ・申し込み 当日会場で受け付けます。
- ・問い合わせ 名寄庁舎2階 高齢福祉課高齢福祉係
☎01654 2111 内線3231

子育て支援センターで 育児の輪を広げましょう!

「さくらんぼ」開設：月～金曜日
☎01654②5683(東5南3 東保育所内)



「ちゅうりっぷ」開設：月～金曜日
☎01654②3361(西2南2 中央保育所内)
※「さくらんぼ」「ちゅうりっぷ」は火・木曜日のみ女性児童センターで実施します



「こぐま」開設：月・火・木曜日
☎01655③2378(風連町西町風連さくら保育園内)



子育て支援センター・その他の事業

- なかよしランド(10:00～11:30) ●絵本貸し出し(10:00～15:30)
- 月・金 さくらんぼ・ちゅうりっぷ 月～金 さくらんぼ・ちゅうりっぷ
- 火・木 女性児童センター ●育児相談(10:00～15:00)
- びよびよランド(10:00～11:30) 月～金 さくらんぼ・ちゅうりっぷ
- 水曜日 さくらんぼ・ちゅうりっぷ ●子育てサークル育成支援
- さくらんぼ・ちゅうりっぷ

自分らしく
いきいき
元氣な人生をめざして!!

みんなで広げよう健康の輪



1/7 一筆一筆真剣に筆を運ぶ



新 春こども書き初め広場が1月7日、市民文化センターで行われ、小・中学生とその保護者50人が参加しました。

参加者は、学年ごとの課題作品を一筆一筆真剣に筆を運び、何度も何度も練習し、作品を仕上げました。

作品は市民文化センターに15日まで展示され、同日に表彰式を行い一人ひとりに表彰状が手渡されました。

1/12 防火の誓いを込めて、力強く登梯を披露



名 寄消防出初式がグランドホテル藤花で行われ、災害のない平穏な1年を祈願しました。

式典に先立って名寄消防団による登梯が同ホテル駐車場で行われ、本部分団の後藤純志さんと畑中憲一さん、三瓶哲也さん、山添慶雄さんの4人が6メートルのはしごの上で見事な技が披露されました。

力のこもった技に訪れた多くの市民から拍手や歓声があがっていました。

1/24 ホワイトマスター授賞式 1個人が受賞



北 国博物館にて、冬の暮らしを推進する利雪親雪事業にかかわり、他の模範となる活動をしている方に贈られる「2008年度名寄市ホワイトマスター」の授賞式が行われ、今回は、羽生 悟氏に贈られました。

同氏は、歩くスキー協会の発足当時より会の中心となって様々な活動に取り組んできました。また、ピヤシリ歩くスキー大会を道北の春の定番行事に定着させるなど、冬を自ら楽しく暮らす姿が評価されました。

1/24 ほのかな灯りに囲まれて雪あかりコンサート



ス ノーランタンのほのかな灯りに囲まれて音楽を楽しむ雪あかりコンサートが北国博物館で行われました。

今年は、美深高等養護学校教諭の菊地聡照さん(チエロ)と旭川在住の会社員佐藤邦孝さん(電子ピアノ)で「世界の車窓から」「リベルタンゴ」などクラシックやジャズを披露。ロビーに集まった市民もじっくりと聴き入っていました。スノーランタンについてはP2~3に詳細を掲載しています。

なよろ「冬の二大まつり」始まる!

華麗な雪像彫刻と記念写真を
 なよろ雪質日本一フェスティバル

と き 2月11日(水)~15日(日)
 ところ 南広場特設会場

- 天文字焼きは14日18時に点火
- 国際雪像は13日の夕方に完成し、表彰式の後ライトアップします

お問い合わせ先
 なよろ観光まちづくり協会 ☎01654⑨6711



多彩なアイデアイベント盛りだくさん
 ふうれん冬まつり

と き 2月7日(土)前夜祭17:20
 8日(日)本祭10:00~
 ところ 風連仲町特設会場
 (消防署風連出張所前)

お問い合わせ先
 風連まちづくり観光 ☎01655③2960



移動窓口

夜間納税窓口
 (17:30~19:30)

と き 2月25日(水)
 ところ 名寄庁舎2階
 税務課納税係

パスポート移動窓口
 (11:00~14:00)

と き 2月12日(木)
 25日(水)

社会保険事務相談窓口

1日目)13:00~16:30
 2日目)9:00~11:30
 ※事前予約制です。
 (☎0166-72-5004へ)

商工会議所
 と き 2月5日(木)
 6日(金)
 市役所会場(名寄庁舎)
 と き 2月19日(木)
 20日(金)

暮らしのリサイクル (10:00~16:00)

名寄消費者協会 ☎01654③5630
 ※毎週水曜日は定休日
 不用になった家庭用品などを紹介
 します。お気軽にお電話ください。

- ゆずります
- 端午の節句段飾り五月人形
 - 女性用スキー一式
板(170cm)・スキー靴(24cm)
 - 男性用スキー一式
板(185cm)・スキー靴(26cm)
- ゆずってください
- 子どもの砂場
 - 書道々具一式
 - 除雪機
 - 名中女子制服
 - 女の子の服(100cm以上)

住宅防火対策の「切り札」 住宅用火災警報器の設置が義務化されました

住宅用火災警報器とは?

火災の煙や熱を感じし、火災の発生を警報音または音声で知らせる機器です。煙を感じする煙式と、熱を感じする熱式があります。火災をより早く感知するため、煙式を設置してください。台所など火災以外の煙を感じするおそれのある場所は、熱式でもかまいません。台所には設置義務はありませんが、設置をお勧めします。

いつまでに設置すればいい?

平成18年6月1日から、全ての住宅に設置が義務付けられました。

既存の住宅については、平成23年5月31日まで猶予期間がありますが、万が一火災が発生した場合、早期に発見し避難することが重要で、その手助けとなるのが住宅用火災警報器です。

早めに取り付け、あなたや家族の尊い命を守りましょう。

設置義務の場所は?

▼寝室 普段就寝に使われる全ての部屋に設置します。
 ▼階段 寝室がある階の階段の上部に設置します。
 3階建て以上や条件により設置する場所、また、他の設備などが設置されていることで設置が免除される場合がありますので、詳しくは消防署までお問い合わせください。

住宅用火災警報器を設置した後の維持管理も義務です。



問

名寄消防署予防課予防係
 ☎01654③3319
 風連出張所予防係
 ☎01654③2119

国民年金保険料のお得な割引制度(前納・早割)

保険料を一定期間分まとめて前納すると割引があり、1年分(4月~翌年3月分)と6ヶ月分(4月~9月分、10月~翌年3月分)が選べます。納付書による現金納付と口座振替では割引額が違います。毎月の保険料を当月末に口座振替で納付すると割引される「早割」制度もあります。

口座振替のお申し込みは各金融機関の窓口に次のものをご持参ください。
 預金通帳と届出印
 国民年金保険料納付書

(平成20年度割引額)

振替方法	割引額
納付書による6カ月前納	6カ月間 700円
口座振替による6カ月前納	6カ月間 980円
納付書による1年前納	年間 3,070円
口座振替による1年前納	年間 3,620円
当月振替による早割	毎月 50円

※口座振替による1年前納、6カ月前納(4月から9月分)のお申し込みは、2月末までにお願います。

高年齢者医療年金係
 1階(内線3119)
 1階(内線119)
 社会保険事務所
 「ねんきんダイヤル」

☎0570(05)1165

長寿医療制度（後期高齢者医療制度）のおしらせ

平成21年度の保険料 あなたの納め方は？

平成21年9月までの保険料について、納め方をお知らせします。（10月以降の納め方はあらためてお知らせします）

区 分	納 め 方
これまで年金から差し引かれて いる方	平成21年4月からも年金から差し引かれます。 4・6・8月の保険料額は、2月の保険料と同じ額が差し引かれます。
平成20年4月2日から同年10月 1日までに加入した方	平成21年4月からは年金から差し引かれます。 保険料額は、4月上旬までに送付する「仮徴収額決定通知書」でご確認ください。
平成20年10月2日から同年12月 1日までに加入した方	平成21年6月からは年金から差し引かれます。 保険料額は、6月上旬までに送付する「仮徴収額決定通知書」でご確認ください。
平成20年12月2日から翌年2月 1日までに加入した方	平成21年8月からは年金から差し引かれます。 保険料額は、7月に送付する「保険料額決定通知書」でご確認ください。
保険料の軽減によって平成20年 10月から納めなかった方	平成20年度の保険料を4・6・8月の年金差し引きで納付済みの方は、10月以降納める必要がありませんでした が、平成21年度の保険料は、9月までは納付書または口座振替で、10月からは年金から差し引かれます。 保険料額は、7月に送付する「保険料額決定通知書」でご確認ください。
上記①～⑤に当てはまらない方	平成21年度も納付書または口座振替で納めます。ただし、平成21年度の保険料額によっては、10月から年金差 し引きに変わる場合があります。 保険料額および納付方法は、7月に送付する「保険料額決定通知書」でご確認ください。

次の場合は、年金差し引きになりませんのでご承知ください。

- ①口座振替への変更手続きを市町村に申し出た場合
(随時受付中、申し出時期により口座振替へ変更する時期は異なります)
- ②年金の年額が18万円未満の場合
- ③介護保険と長寿医療制度の保険料の合計が介護保険料が差し引かれている
年金の額の半分以上を超える場合

問 北海道後期高齢者広域連合
☎011(290)5601
市民課高齢者医療年金係
名 1階(内線3119)
風 1階(内線119)

お宅の屋根の雪は だいじょうぶですか？

毎年、建物の屋根や看板等から落ちた雪や氷、つららによる死傷事故が発生しています。道路や歩道上に屋根からの雪などが落ちる建物には、滑り止めを設置し、定期的に確認、点検、修理をしましょう。雪などが落ちた時は通行の支障とならないよう速やかに除雪をしてください。また、作業時は路上の安全を確認し事故の予防につとめてください。軒先での遊びは絶対にさせないようご注意ください。

問 建設水道部維持管理センター

2階(内線210)

中小企業大学校旭川校 研修のご案内

- ▼コース名(各定員20人)
- ・職場で活躍！メンタルヘルス
3月2日(月)～3日(火)
- ・成功へ導く「目標管理」の進め方
3月4日(水)～6日(金)
- ・目指せ！一流営業マン
3月10日(火)～11日(水)

受講に際しては受講料が必要となりますが、市では受講料の補助を行っております。詳しくはお問い合わせください。

申 産業振興課産業振興係
問 3階(内線3342)

生活講座 とんとん木工教室

と き 2月24日(火)・27日(金)
・3月3日(火)・6日(金)
18時～20時45分 全4回
と ころ 女性児童センター
2階講習室
講 師 夏坂 孝弘 氏
(道北技能士会会長)
内 容 花台など簡単な木工
作品を作ります。
材 料 費 3千円程度
定 員 10人
持 ち 物 金槌、釘抜き、ドラ
イバー、など簡単な大工道具
用具は貸し出し可能です
申 込 み 2月19日(木)まで
申 女性児童センター
問 ☎01654③3465

申告も納税も、e-Taxで

- 自宅やオフィスなどから
- 申告(所得税、法人税、消費税、酒税、印紙税)
- 各種申請・届出、法定調書(合計表)の提出
- 納税証明書の電子請求・受領、手数料納付
- 各税目の納税

e-Taxでらくらく送信

平成19年分税法改正により、e-Taxで所得税の確定申告をすると...

- 一定の要件を満たした場合には、
●源泉徴収票や医療費の領収書、社会保険料・生命保険料・損害保険料の金額を証明する書類の提出または提示が不要となります。
- 5,000円の税額控除が受けられます。(昨年控除を受けた方は対象になりません)
詳しくは名寄税務署(☎01654②2157)、もしくは、e-Taxホームページにてご確認ください。

※名寄庁舎・風連庁舎の申告窓口にてe-Taxコーナーを設置していますので、事前予約の上ご利用ください。

e-Taxホームページ www.e-tax.nta.go.jp

名寄市立大学短期大学部児童学科 卒業公演のお知らせ

- ◆と き 2月22日(日) 開場 13時 開演 13時30分
- ◆と ころ 市民会館(大通北1)
- ◆内 容 「さんびきのこぶた」
「きつねのおきゃくさま」

- ◆入場料 無料
- ◆問い合わせ 市立大学短期大学部 今野道裕研究室
☎01654④4199(内線3316)
児童学科55人、2年間の集大成です。ぜひお越しください。

無料相談窓口

市民相談室

ところ 名寄市民会館1階 (大通北1)
 申・問 ☎01654③2111
 (内線3616)

市民相談 9:00~16:00
 と き 月~金曜日
 無料法律相談 11:00~
 と き 2月1日(日)
 3月1日(日)

※事前予約が必要です
 行政相談 13:00~16:00
 と き 2月12日(木)
 3月12日(木)

結婚相談
 と き 第1金曜日 17:30~19:00
 その他の金曜日 13:00~15:00

消費者相談 9:00~16:00
 と き 月~金曜日
 ところ 市民会館2階
 消費者センター
 ☎01654②3575

※消費生活に関わる相談
 労働相談 8:45~17:30
 と き 月~金曜日
 ところ 名寄庁舎3階
 産業振興課労働相談所
 ☎01654③2111

人権相談 8:30~16:30
 と き 月~金曜日
 ところ 旭川地方法務局名寄支局
 ☎01654②2349

心配ごと相談 (24時間)
 と き 月~金曜日
 ところ 総合福祉センター
 ☎01654②3968

精神障害者生活相談
 (酒害相談も) 13:00~15:00
 と き 毎月第3木曜日
 ところ 総合福祉センター
 ☎01654②3968

教育相談ハートダイヤル
 9:00~17:00
 と き 月~金曜日
 ところ 女性児童センター (西11北2)
 ☎01654③1000

問 請求先
 独立行政法人平和祈念事業
 特別基金
 ☎0120②349933
 (平日9時15分~17時15分)
 社会福祉課庶務係
 2階 (内線3221・3222)

問 請求書などは社会福祉課庶務係
 にあります。

問 請求先
 美深高等養護学校
 ☎01656②2155

・陶芸製品(皿各種・置き物・土鍋)
 ・園芸(シクラメン・ゼラニウム)
 ・籐製品(くすかご・小物入れ)
 ・布製品(ポーチ・コースター)
 ・木工製品(木べら・コーヒートレイ)
 ・園芸(シクラメン・ゼラニウム)

美深高等養護学校3年生
 全学科販売会
 「美深SMILE」が開店
 と き
 ・2月18日(水)10時~13時30分
 (工・家・園・寮)
 ・2月19日(木)10時~13時20分
 (木・園・寮)
 () は出店学科
 ところ 株西條名寄店
 主な販売製品

北方領土返還要求署名にご協力を
 2月7日は「北方領土の日」です。歯舞群島、色丹島、国後島および択捉島からなる北方領土は日本人によって開拓され、日本人が住みつづけた島々です。しかし、これら北方四島は第二次世界大戦終了直後に不法に占拠され、60年以上が経過した今も、なお、日本人の住めない島々になってしまっています。北方領土問題への理解と関心を高め、返還への願いを実現するために、次のとおり署名活動を行いますので、皆さまのご協力をお願いします。

署名設置箇所
 市役所名寄庁舎・風連庁舎1階ロビー(2月20日まで)
 なる雪質日本フエスティバル会場内(2月14日)

風連御料太鼓
 「新部員」の募集
 対象条件 意欲的に太鼓を叩いて活動をしたい方で、風連町日進まで通える方
 対象地区 名寄市民
 対象年齢 小学生以上
 (以下の方は相談に乘ります)
 練習場所 風連町日進地区の太鼓小屋(ふれあいの家)
 練習時間 毎週木曜日19時~20時(変更あり)



「寄付
 ありがとうございます
 (順不同・敬称略)

市役所両庁舎新年飾りとして
 名寄市もち米生産組合
 (及川 唯夫組合長)
 病院医局充実のために
 谷 光憲
 社会福祉事業推進のために
 山根 直良
 高齢福祉事業のために
 社北海道LPガス協会上川
 支部名寄分会名寄プロパン
 ガス協会
 (中居 国泰会長)
 学校教育のために
 宮下 清孝
 地域振興のために
 新田 正弘
 渡辺 昭憲
 医療と福祉による安心して暮らせるまちづくり事業のために
 西條 元彦
 大学・天体観測を活かした
 まちづくり事業のために
 木原 碩美
 未来を担う子ども達のための
 教育と子育て事業のために
 一色 奎助

日	月	火	水	木	金	土
1 ・名寄新聞社杯兼市民フットサル大会 文	2  冬休みこども料理教室にて	3 ・節分(豆まき) 15:00~ 女	4	5 ・運転免許更新新時講習会 優良18:00 初回19:00 文	6 ・特別展「冬ごもりと冬眠」(3月1日まで) 北	7 ・冬季近隣中学生バドミントン大会 文 ・本の読み聞かせ 13:30~(14日も) 女 ・ふうれん冬まつり(8日まで)
8 ・ソフトテニス技術講習会 文	9	11 ・北都新聞社杯中学バレーボール大会 文 ・雪質日本一フェスティバル(15日まで) 南広場	12 ・運転免許更新新時講習会 違反14:00 一般17:30 文 ・陶芸教室 ※要予約 9:00~12:00 13:00~16:00 18:00~21:00 陶	13	14 ・天文字焼き ・高校インドアソフトテニス選手権大会 文	
15 ・インドア硬式テニス大会 文	16	17	18 ・早朝診療 ※予約制 7:00 風連国保診療所	19 ・運転免許更新新時講習会 優良13:00 一般14:00 文	20	21 ・雪中レクリエーション 13:00~ 女
22 ・名寄大学短期大学部児童学科卒業公演 13:30開演 市民会館 ・名寄新聞社杯選抜インドアソフトテニス選手権 文	23	24	25	26 ・陶芸教室 ※要予約 9:00~12:00 13:00~16:00 18:00~21:00 陶	27 ・「広報なよろ」3月号配布予定日 ・スポーツセンター 休館日	28 ・中学インドアソフトテニス選手権 文 ・原田さんの工作と本の読み聞かせ 13:30~ 女

平成19年度名寄市青少年健全育成標語

優秀作品・小学生の部

つらいとき たすけてくれる 仲間達

中名寄小学校 松村 奈苗さん

文・・・市民文化センター **文**・・・スポーツセンター **陶**・・・風連陶芸センター **北**・・・北国博物館 **女**・・・女性児童センター

ひとのうごき

平成20年12月末日現在 ※ () 前月末比
人口 31,227人 (-16) 男15,097人 (-9) 女16,130人 (-7)
世帯数14,752世帯 (-4) 外国人登録者70人 (±0)

78.8 Air **てっし** で「名寄市からのお知らせ」を放送中
市からのお知らせ、イベント情報などを紹介しています。
放送=毎週月~金曜日 **1** 8:10から **2** 12:30から **3** 17:10から

2月の太陽・月の歴

日	日の出	日の入	月の出	月の入	日	月の形
1日	6時47分	16時41分	8時57分	23時08分	2日	●上弦
10日	6時36分	16時54分	17時46分	6時44分	9日	○満月
20日	6時21分	17時07分	3時39分	12時05分	17日	●下弦
28日	6時08分	17時18分	7時03分	20時59分	25日	●新月

表紙の写真

大人の仲間入り 名寄市成人式

1月11日、名寄市成人式がホテルメーブルで行われ、華やかな振り袖やスーツ・袴姿に身を包んだ新成人237人が出席しました。



式は国歌斉唱、市民憲章の朗唱と進み、島市長から「人とのきずなを強めて力強く自分の人生を切り開いてほしい」と祝辞を受け、新成人代表から「誓いの言葉」が述べられました。交流会では久しぶりに会う友人との会話がはずみ、記念撮影する姿が見られました。(1月11日撮影)



広報なよろ

平成21年2月1日発行 第35号

■発行/名寄市 ■編集/総務部企画課広報広聴係 ■印刷/吉川印刷株式会社
名寄市役所名寄庁舎 〒096-8686 北海道名寄市大通南1丁目1番地 ☎01654③2111 FAX 01654②5644
名寄市役所風連庁舎 〒098-0507 北海道名寄市風連町西町196番地1 ☎01655③2511 FAX 01655③2510

広報誌は保存しておきましょう