

暮らしのお知らせ

問 問い合わせ 申 申し込み
 名 名寄庁舎 (☎01654 2111)
 風 風連庁舎 (☎01655 2511)

まちづくり推進事業に助成制度の活用を

個人または団体が取り組む地域活性化事業に対し、開発研究などに要する費用の一部を助成します。
 申込受付は随時行っています。詳しくはお問い合わせください。

事業完了後は、成果品、実績報告書と収支計算書を提出していただきます。
 市から他の補助金対象事業になつていないこと。

対象事業
 特産品づくりの開発研究に関する事業
 市民生活の向上、文化・スポーツの振興に関する事業
 観光振興に関するイベント等の催事に関する事業
 生涯学習・国際交流・後継者育成等の人材育成に関する事業

助成額
 対象事業経費総額の2分の1以内で、予算の範囲内で交付します。(限度額は下記のとおり)

助成の条件
 助成は一事業について一回とします。ただし、事業内容により継続して助成する場合もあります。

経費区分	助成限度額	費用の例示
開発研究	20万円	素材や器材を用いて行う試作試験に要する費用
イベント開発	20万円	会場設営機材や宣伝広告等に要する費用
人材育成	10万円	先進地への派遣研修、講師を招へいして行う人材育成に要する費用

企画課地域振興係
 3階(内線3311・3312)

移動窓口

夜間納税窓口
 (17:30~19:30)
 と き 5月13日(木)
 5月14日(金)
 5月25日(火)
 と ころ 名寄庁舎2階
 税務課納税係

パスポート移動窓口
 (11:00~14:00)
 と ころ 名寄庁舎1階ロビー
 と き 5月12日(水)
 26日(水)

社会保険事務相談窓口
 と き 5月11日(火)
 10:30~16:00
 と ころ 名寄商工会議所
 完全予約制
 ☎0166(72)5004

暮らしのリサイクル (10:00~16:00)

名寄消費者協会 ☎01654 5630
 毎週水曜日は定休日
 不用になった家庭用品などを紹介
 します。お気軽にお電話ください。

ゆずります
 ベビーラック ベビーカー
 双子用ベビーカー
 チャイルドシート
 ポータブルトイレ
 トイレ用温風ストーブ

ゆずってください
 エレクトーン キーボード
 ハンドミキサー 電子ピアノ
 男子学生服(身長150cm~160cm)
 グランドピアノ
 ストーブ(電気・灯油)
 オープンレンジ
 教科書(中学国語・数学)
 問題集・ドリル(中学国語・数学)
 スキーキャリア(マグネット式)
 鉛筆けずり(手動)
 ラジカセ(カセットテープにダビングできるもの)

点訳初心者講習会のお知らせ

あなたの三十分を、目の不自由な方々のために使ってみませんか！

と き 5月22日(土)10時~11時
 と ころ 総合福祉センター
 2階会議室(西1南12)

受講料 無料
 申込期限 5月20日(木)
 持ち物 筆記道具
 主催 点訳赤十字奉仕団

申・問

社会福祉課福祉総務係内
 名目赤事務局
 2階(内線3221)
 名寄市社会福祉協議会窓口
 ☎01654 9862
 点訳奉仕団事務局 田原宅
 ☎01654 4602

くらしの情報届けます 出前トーク全31メニュー

出前トークは、市の様子や市役所の仕事を知っていただき、意見の交換を行うものです。
 市役所の職員がみなさんのところへ出かけ、暮らしに役立つ情報を届けます。

市内の町内会やサークル、仲間など5人ぐらいからできます。
 注文は窓口でも電話でもOK!
 出前トークを希望する日の2週間前までに次のことを決めて、お申し込みください。
 希望するメニュー
 希望日時(第2希望まで)
 会場

申・問

代表者の住所、氏名、電話番号など連絡先
 申し込み・メニューは左記へ
 情報広報課広報広聴係
 4階(内線3403)

eLTAX(エルタックス)をご利用ください!

4月1日からeLTAXで法人道民税・法人事業税・地方税人特別税に係る法人設立・設置届や異動届などが提出できるようになりました。申告も合わせご利用ください。

詳しくは地方税ポータルシステム(eLTAX)ホームページ
<http://www.eltax.jp>をご覧ください。

問

上川総合振興局
 名寄道税事務所課税係
 ☎01654 4148

ご円満に解決したい困った悩み。法律のプロがしっかりアドバイス 広告

弁護士に相談してみませんか?
 クレジット・サラ金・過払金請求、離婚・相続、売買・借地借家、交通事故・医療事故をはじめ、全般にわたる各種法律問題に対応。
 相談後の正式な依頼もできます。

こんな法律問題を相談しませんか?
 相談後依頼することもできます

名寄法律相談センター

法律相談の日時・場所
 日時 毎月1回第3金曜日午後1時~4時
 場所 名寄市民文化センター
 名寄市西13条南4丁目2番地
 法律相談 1人1回30分5,000円(要予約)

法律相談の予約方法
 毎日午前10時~午後4時までに電話にて
 旭川弁護士会事務局へ(但し土・日・祝祭日を除きます)

お問い合わせご予約は 旭川弁護士会 ☎(0166)51-9527

問 問い合わせ **申** 申し込み
名 名寄庁舎 (☎01654 2111)
風 風連庁舎 (☎01655 2511)

高齢者等住宅整備資金貸付制度のご活用を

65歳以上の高齢者や障害のある方が、生活しやすいよう住宅を改修しようとするとき、必要な資金を融資しています。

- 対象工事
- 住宅の増改築
- 屋内改修(浴室・洗面所・トイレ・階段などの改修)
- 屋外改修(住宅前の舗装・ロードヒーティング・スロープなど)
- 貸し付け条件
- 貸付限度額 300万円
- 利率 無利子
- 償還期間 10年以内
- 償還方法 月賦均等償還
- 連帯保証人 1人以上

工事施行前にご相談ください。

申・問 高齢介護課高齢福祉係
 2階(内線3231・3232)

風 地域住民課福祉係
 1階3番窓口(内線113)

陸上自衛隊名寄駐屯地創立57周年記念行事

第22回春のコンサート
 とき 5月22日(日)
 開場17:00、開演18:00
 ところ 市民会館大ホール
 入場料 無料

名寄駐屯地創立57周年記念行事
 とき 5月30日(日)
 ところ 名寄駐屯地駐屯地開放
 8:30~15:00
 当日無料シャトルバスが運行します。

ご来場をお待ちしています。
問 陸上自衛隊名寄駐屯地広報班
 ☎01654 2137
 (内線202・203)

「なよる健康の森」パークゴルフ場利用時間が変わります

「なよる健康の森」内に設置されているパークゴルフ場について、利用できる時間帯が変更されます。

昨年までは特に時間帯を設定しておりませんが、パークゴルフ場を利用できる時間帯が5月1日(土)から10月31日(日)までの午前8時から日没までと変更されました。

5月中旬から9月中旬までの日曜日、土曜日、祝日については、午前6時から日没までが利用できる時間帯となります。(平成22年度は5月15日から9月20日までが対象期間となります)

プレイヤーはルールとマナーを守ってご利用ください。

市民農園の利用者を募集します

場所 なよる健康の森(名寄市字日進)敷地内
 対象 農業を営んでいない名寄市民
 面積 1区画64㎡(8m x 8m)

募集区画 80区画
 使用料 1区画4,200円
 定員になり次第申し込みの受け付けを終了します。



申・問 なよる健康の森管理棟
 ☎01654 5003

市民見学会に参加しませんか

市では、市民の皆さんに広く市政を知っていただくため、市の施設を中心とした見学会を行っています。多くの参加をお待ちしています。

テーマ 「市の施設紹介」
 ・なよる市立天文台を見学し、プラネタリウムを鑑賞します。
 とき 5月14日

【行き】集合・出発
 12時30分 市役所風連庁舎
 12時50分 市役所名寄庁舎
 【見学】
 13時~15時
 【帰り】解散
 15時10分 市役所名寄庁舎
 15時30分 市役所風連庁舎

定員 20人(定員になり次第締め切ります)
 参加者が10人に満たない場合は中止となります。
 申込期限 5月12日(水)正午
 実費入館料(一般400円、大学生300円、小中高生・70才以上無料)がかかります。金額は市民料金です。

申・問 情報広報課広報広聴係
 4階(内線3403)

名寄大谷認定こども園 子育て支援センター「ちゅうりっぷ」

(連絡先☎01654 7711)
 親子遊びの広場 月~金 9:00~10:30
 子育て相談・電話相談 月~金 8:30~17:30
 絵本の貸し出し 月~金 8:30~17:30
 のびのびひろば 月1回第3水曜日
 ファミリー広場 月2回第2・第4土曜日 10:00~11:30
 (土曜日でも子育て相談・電話相談をしています)
 名寄大谷認定こども園保育園2階
 自由参加で無料です。



子育て支援センター「さくらんぼ」5月・6月の催し

(☎01654 5683)
 親子あそびの広場「1回目 身体測定」(ほっと21)
 ・とき 5月18日(火)10:00~11:30
 ・内容 身長・体重を計り、手型をとって持ち帰ります。
 人形劇観賞「ポケットママ」(ほっと21)
 ・とき 6月1日(火)10:00~11:00
 ・内容 「ポケットママ」さんが、楽しい人形劇をみせてくれます。

遊休市有財産(土地・建物)を売却します

希望される方はお申し込みください。

売却条件

契約後5年以内に購入地の有効活用(住宅・マンション・アパートなどの建設)を図ること。

契約後5年間、更地のまま土地の所有権を第3者に移転しないこと。

一人複数区画の申し込みを認め、同一区間に2人以上の申し込みがあった場合は、抽選とします。

土地建物付き物件については

・ の条件については適用しません。ただし、転売先については性風俗営業および指定暴力団などの事務所の用途に供しないことを条件とします。

性風俗営業および指定暴力団などの事務所の用途に供しないこと。

市税に滞納のない方。

支払いについては、契約時に契約保証金(契約金の10%相当額)と、契約時から40日以内に全額を支払ってください。

申込期限 5月28日(金)
 売却決定日 5月31日(月) (抽選となった場合、当日市役所に実施します)
 売買契約日 6月4日(金)まで

NO.	区分	所在地	番	地積/m ²	売却価格
1	土地	風連町仲町	56番1	452.74m ²	3,169,000円
2	土地	風連町仲町	56番2	452.71m ²	3,248,000円
3	土地	大通北5	4番7	257.84m ²	3,472,000円
	建物	大通北5	4番7	1F 56.70m ² 2F 25.11m ²	

名 財政課管財係
 3階(内線3334)

建物については、昭和51年10月建築(築33年)
 構造は木造一部2階建

警報・注意報を市町村ごとに発表します!

気象庁は、平成22年5月27日から、気象に関する警報・注意報を市町村を特定して発表します。たとえば、名寄市に災害発生のおそれがある場合、これまでは「上川地方」あるいは「上川北部」に対して警報・注意報を発表していましたが、今後は、「名寄市」を明示して発表します。ただし、テレビやラジオなどでは、これまでどおり「上川地方」あるいは「上川北部」の地域名で放送される場合があります。

詳細は、気象庁ホームページ(<http://www.jma.go.jp/>)や国土交通省防災情報提供センターの携帯電話サイト(<http://www.mlit.go.jp/saigai/bosai/joho/i-index.html>)に掲載する予定です。

問 旭川地方気象台総務課
 ☎ 0166(32)7101

水道料金の集金および検針のお知らせ

市では、料金収納・検針事務を次のとおり委託し、みなさんの利便性を図っています。委託者のご家庭に伺ったときは、ご協力をお願いします。

水道料金の口座自動振替をご希望の方は市内の各金融機関、ゆうちょ銀行、または市役所上下水道室(名寄庁舎・風連庁舎)で手続きをしてください。

【名寄地区】

- 水道料金収納業務委託員
 ・松田 友子・後藤 早苗
 ・夏坂 弘美
- 水道メーター検針業務委託員
 ・長濱 政江・平間 京子
 ・辻川千恵美・山口 恵子
 ・清水ひろえ・遠藤 壽美
- 水道料金収納・水道メーター検針業務委託員
 ・市澤美知夫・橋本 政孝
 ・横山 登美
- 簡易水道料金収納・水道メーター検針業務委託員
 ・萩輪 健二・萩輪 頼子

【風連地区】

- 水道料金収納・水道メーター検針業務委託員
 ・櫻庭 大・横濱 雅敏
 ・嶋津 留治・渡辺 博
 ・小松力三子
- 上下水道室業務課業務係
 3階(内線3361)3363

風 2階(内線206)

春季消防訓練を実施します

とき 5月16日(日)10時
 ところ グループホームそよがせ館アネックス(緑丘11-2)
 市内に設置されている召集サイレンを吹鳴(10時頃)し、「グループホームそよがせ館アネックス」を模擬火災訓練場所として訓練を実施します。

当日は、消火栓を使用するため、家庭用水道水に濁りをあたえる恐れがあります。付近の混雑・騒音などでご近所の皆さまには大変ご迷惑をおかけいたしますが、ご理解をお願いします。

消火栓の放水点検を行います

点検作業区域の付近では、一時赤水が出たり、水が濁るおそれがあります。また、放水点検消火栓周辺では、路上が水に濡れます。

ご迷惑をおかけしますが、ご理解とご協力をお願いします。

実施期間・時間

5月7日(金)～6月7日(月)
 10時～11時、13時～16時
 実施期間・時間については、多少の変更があります。
 実施地域 市内各地域(風連地区を除く)

問 名寄消防署

☎ 01654 3319

障がい者相談員にお気軽に相談を

お困りのことがありましたら、お気軽にご相談ください。

身体障がい者相談員

・成田勇一
 ☎ 01654 2877

・山内勝義
 ☎ 01654 5365

知的障がい者相談員

・石森和敬
 ☎ 01654 4857

精神障がい者相談員

・檜森秀雄
 ☎ 01654 9556

・村上義一
 ☎ 01654 8007

問 社会福祉課障害福祉係
 2階(内線3225)

自衛官募集

種 目	応募資格	募集期限	試 験 日
一般・技術幹部候補生	20歳以上28歳未満	～5/10(月)	5/15(土)・5/16(日) 16日は飛行要員
歯科幹部候補生	20歳以上30歳未満	～5/10(月)	5/15(土)
薬剤科幹部候補生	20歳以上28歳未満	～5/10(月)	5/15(土)
一般曹候補生	18歳以上27歳未満	～5/10(月)	5/22(土)

応募資格年齢は、すべて平成23年4月1日現在のものです。また、学校教育の終了状況により異なりますので、詳細は左記までお問い合わせください。

パンフレット・志願票はこちらに用意してあります。
自衛隊旭川地方協力本部
名寄出張所(西1南9)

01654 3921

無料相談窓口

市民相談室

ところ 名寄市民会館1階(大通北1)
申・問 ☎01654 2111(内線3616)
市民相談 9:00～16:00
とき 月～金曜日
無料法律相談 11:00～
とき 5月9日(日)
6月6日(日)
事前予約が必要です
行政相談 13:00～16:00
とき 5月13日(木)

結婚相談

とき 第1金曜日 17:30～19:00
その他の金曜日 13:00～15:00

消費者相談

とき 月～金曜日
ところ 市民会館2階
消費者センター
☎01654 3575

労働相談

とき 月～金曜日
ところ 名寄庁舎3階
産業振興課労働相談所
☎01654 2111

人権相談

とき 月～金曜日
ところ 旭川地方法務局名寄支局
☎01654 2349

心配ごと相談(24時間)

とき 月～金曜日
ところ 総合福祉センター
☎01654 3968

精神障害者生活相談

(酒害相談も) 13:00～15:00
とき 毎月第3木曜日
ところ 総合福祉センター
☎01654 3968

教育相談ハートダイヤル

9:00～17:00
とき 月～金曜日
ところ 女性児童センター
☎01654 1000

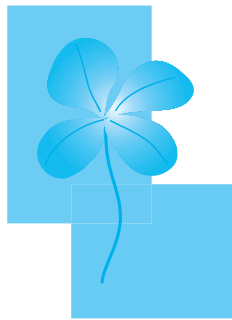

除草剤などの使用は控えめに

除草剤や農薬などの薬剤には、少なからず毒性や危険性があり、体質によっては、ごく微量でも著しく健康を害する人もいます。小まめに草刈りをするなどして、できるだけ薬剤を使用しないようにしましょう。
やむを得ず使用するときは、事前に近隣の方へ知らせ、適正量を守って、飛散や悪臭により近所に迷惑をかけるないようにご注意ください。

猫は責任を持って飼育しましょう

猫のふん尿に関する苦情が寄せられています。猫は屋外に出ると、やわらかい土や砂などに、ふん尿をする習性があります。飼い主は猫を外に出さないように努め、ふん尿などで迷惑をかけるないようにしましょう。
また、野良猫にえさをあげている方がおり、そのえさによって野良猫が増え、近隣トラブルが発生している地域が見られます。なかにはトラブルから裁判になり、え付けをしていた住民に損害賠償の支払いを命ずる判決が出た事例もあります。安易なえさやりは控えるようにしましょう。

名 係 問

1階(内線3122)
環境生活課環境・生活安全

問

女性児童センター
☎01654 3465

健康講座フラダンス教室

初心者の方、大歓迎。
ハワイの情景を思い浮かべながら、みなさんと一緒に楽しんでみませんか?
とき 6月7日・6月21日・7月5日(月曜日)13時30分～15時 全3回
ところ 女性児童センター
2階 講習室
講 師 三田 照子さん(当麻町在住)
参加料 無料
定 員 15人
持ち物 動きやすい服装・必要な方は飲み物と筆記用具
申込期限 5月27日(木)
(定員になり次第締め切ります)

ご寄付

ありがとうございました
(順不同・敬称略)
新一年生への入学記念品として
北星信用金庫
(田原 靖久 理事長)
国際ソロフチミスト名寄
(奥山 省子 会長)
新入学児童のために
(社)旭川地方家用自動車協会
(吉田 裕 会長)
田淵 夏子・川原 夏子
地域振興のために
北出 幸子
宮下 信子
女性児童センター運営のために
名寄市女性児童センター同好会自治会
(福原一年 会長)
ふつれん地域交流センターのため
道北なよろ農業協同組合
(中島 道昭 代表理事組合長)