

健やかな成長を願って



市では1歳を迎えるお子さまに、日本一の名産もち米を使った「誕生もち」を贈呈しています。



まつもと つむぎちゃん
令和元年6月生まれ

保護者からの メッセージ

紬希 1才おめでとう。
パパとママの所にきて
くれてありがとう。
紬希の笑顔大好きだ
よ。そのニコニコ笑顔
忘れずにスクスク育っ
てね。



しみず ひろとくん
令和元年7月生まれ

保護者からの メッセージ

1歳のお誕生日おめで
とう！秋にはパパが作
ったもち米を背負うか
な（笑）元気にすくす
く育ってね！

「誕生もち」とは

お子さまの満1歳の誕生日を祝う行事に使うもちで、1升ほどのもちを風呂敷など
にくるんで赤ちゃんに背負わせて歩かせたりします。

「もちのように粘り強い体と心を授かる」「一生食べ物に不自由しない」「すくすくと
成長する」などさまざまな願いが込められています。

問い合わせ こども未来課子育て支援係(名寄庁舎2階) ☎01654③2111(内線3245)



今月の手話

平成27年3月に「名寄市みんなを結ぶ手話条例」が施行されました。このコーナーでは、市民の皆さまに手話を親しんでいただくために、毎月1つずつ手話を紹介します。

◆問い合わせ 社会福祉課(名寄庁舎2階)
☎01654③2111(内線3226)

その55 「マスク」

1



2

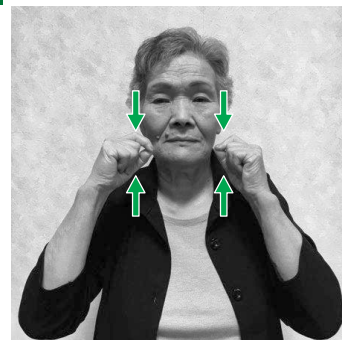

両手の親指と人差し指でマスクの形をつくります。

今月の講師

上川北部聴覚障害者協会名寄支部(※) 藤森 洋子さん

※名寄近郊に住む聴覚障がい者の会です。