

広報

なよ3

6月号



June, 2012 No.75



特集・主な内容

- コミュニティバス実証試験運行がスタート 2 — 3
- (仮称) 市民ホールのお知らせ 4
- 遭難事故に注意！ 5
- 名寄市観光振興計画 6
- スクールインフォメーション 7
- 税務課からのお知らせ 15

東西線・市内循環バスが再編され、市内東まわり・西まわりに変わります

なよろ

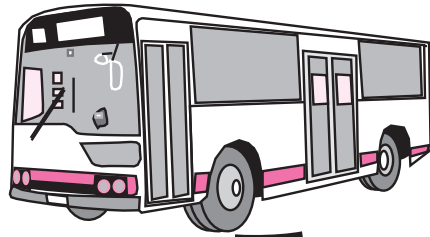

7月1日から

# コミュニティバスの 実証試験運行がスタートします

高齢化社会に向けたバス文化の創造  
まち中への賑わいづくりを目指して



市では、今後の公共交通の方向性や実施内容をまとめた「名寄市地域公共交通総合連携計画」に基づいて、市内循環バスの再編に向けた利用調査と検討を重ね、3月28日開催の名寄市地域公共交通活性化協議会（佐々木雅之会長）においてコミュニティバス実証試験運行計画（案）が承認されました。

コミュニティバスの実証試験運行については、協議会における専門部会（藤田健慈部会長）での議論を経て、現在、名寄地区の市街地エリアを運行する東西線・市内循環線・徳田線の3つの路線のうち、東西線と市内循環線の2路線を再編することとなりました。

利便性や効率性を高め、高齢化社会に対応したバス文化の創造と、現在建設中の（仮称）複合交通センターを拠点としたまち中への賑わいづくりを目的に、平成24年7月1日から実証試験運行を実施します。

実証試験で利用状況などを確認し、利用者に配慮した見直しを行いながら、より利便性の高い路線になるよう改善を図っていきます。

## 《コミュニティバス実証試験運行の内容》

### ■再編となる路線名

- ・東西線
- ・市内循環線

### ■実証運行期間

- ・平成24年7月1日～平成27年3月31日

### ■運行車両

- ・小型ワンステップ・バス（定員46人）

### ■主な再編内容

- ・市内を大きく東と西に分けて運行
- ・JRとの接続に配慮
- ・利用の少ない日曜・祝日は平日の半便

### ○市内東まわり（東西線）

路線を見直し、運行距離と時間を短縮。便数を6便から12便に増便し、名寄公園経由と南が丘団地経由の2系統での運行となります。

### ○市内西まわり（市内循環線）

使い慣れた路線であるため、路線の一部を見直し、これまでの時計まわりから反対まわりに変更。  
便数は22便から20便に減便となりますが、午後8時台まで運行時間を延長するなど利用し易いパターンダイヤに概ね設定しています。

### ■コミュニティバス利用運賃

- ・利用運賃 150円（市内区間）
- ・子供運賃 80円（6～12歳未満の小学生）
- ・乗継運賃 追加50円

（市内東まわり⇄市内西まわり）

### ※その他の料金設定

身体障害者手帳（1種・2種）、療育手帳（1種・2種）を提示された場合は5割引







# (仮称)市民ホールのお知らせ

ワンスロープ・扇型固定席・最大640席

断面図▶

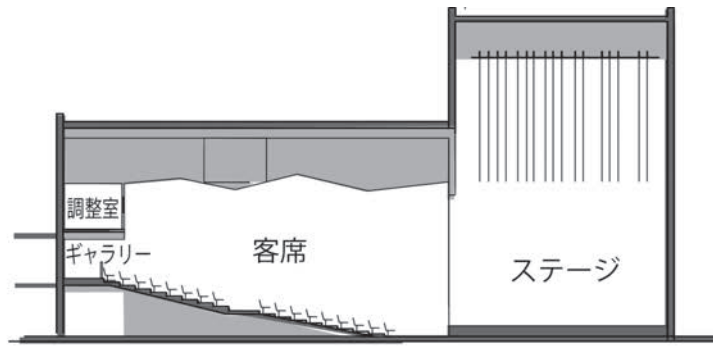

平面図▶

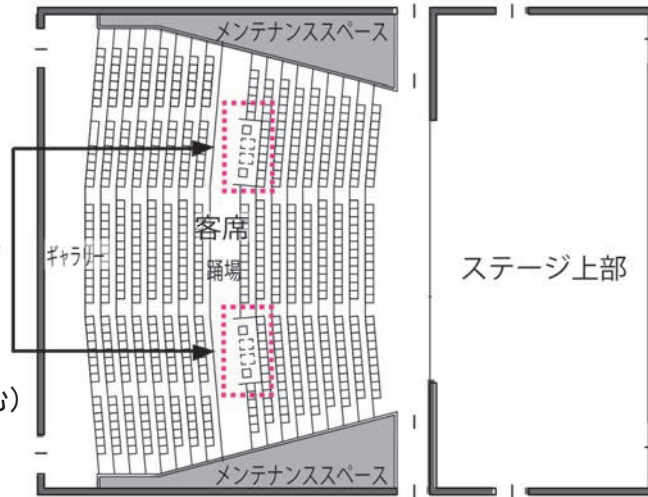

車椅子・補助席

642席  
(車イス4席、補助席4席を含む)  
車イス対応席

## 多目的ホールの座席数・席の形状について

新ホールの座席数などの客席形状につきまして、この間の市民懇話会、利用団体、市民アンケートなどでは、座席数は市民が利用しやすい500〜600席と、全道大会などの開催、地域の活性化を望む800席があり、それぞれが優れた音楽や演劇を鑑賞できる「質の高いホール」を望まれました。

それらを踏まえ様々な観点から検証した結果、音響などを考慮し、ワンスロープ方式（最前列から最後列までが一つの傾斜）で扇型の固定席、座席数は演劇などを鑑賞する場合のステージまでの視距離と、600席に若干ゆとりを持たせ、また少人数の団体が利用する場合、また前側の席で補えるものと考え、最大確保できる数として「640席」程度とすることといたしました。（詳細上図）

一方、それ以上の規模で行われるコンベンション（会議、集会）などの場合においては、改修を予定しています。既存施設の多目的ホールを第2会場として対応することで開催が可能と考えています。

## 今後の予定

この多目的ホールを核にして、新設棟に整備する諸室とそれらの配置と、既存市民文化センターの改修計画について、これまで市民の皆さまや、利用団体から寄せられたご意見を参考に施設全体の配置計画を具体化し、今月下旬から7月初め頃に、基本計画の概要についてのパブリック・コメントを行う予定です。

その後完成しました基本計画をもとに詳細設計を今年度中に行ない、来年（平成25年）5月着工、平成26年秋完成に向け作業を進めてまいります。

## ●問い合わせ 教育委員会（仮称）市民ホール整備担当

〒096-0023

名寄市西13条南4丁目（市民文化センター内）

☎ 01654-22218 FAX 01654-22356

✉ nybunsen@city.nayoro.lg.jp



# 遭難事故に注意！ 山菜採りの注意事項

本格的なたけのこ採りのシーズンとなりますが、ピヤシリ山付近では、昨年2件2人の遭難事故が発生しています。幸い遭難者は自力で下川町や雄武町に下山して無事でしたが、一歩間違えば命に関わる大惨事になるところでした。遭難された方は、山菜採りのベテランでしたが「ささやぶの中で転んで一回転すると迷ってしまった」とのことです。

平成9年には、死亡を伴ういたましい遭難事故がピヤシリ山で起きており、その後は、死亡事故はありませんが毎年のように遭難事故が発生しています。

捜索には、警察、消防、自衛隊、市役所、道の職員など、多くの人が関わることとなり、捜索にかかった多額の経費を遭難者が自己負担する場合があります。

## ● 問い合わせ

防災・法制・訟務担当

☎ 01654③2111

(内線3327)



## ● ひぐまに注意!!

市内の山林やその近くでは、毎年ヒグマの目撃があります。山菜採り、ハイキングなどで山林に入るときには、音の出るもの（ラジオ・鈴など）を携行してヒグマに出会うことのないよう注意をお願いします。また、ヒグマに出会ったときには、あわてないで行動するようにしてください。

## ▼ 問い合わせ

名寄市耕地林務課林務係（風連庁舎1階）  
☎ 01655③2511（内線316）



## ● 遭難事故を防ぐためのポイント

- 1 「行き先と帰る時刻を必ず家族に伝えましょう」
- 2 「単独での入山はできるだけやめましょう」
- 3 「必ず入山届に名前と住所を記入しましょう」
- 4 「目立つ色の服装で、防寒対策して出かけましょう」
- 5 「迷ったらむやみに歩き回らず落ち着いて行動しましょう」
- 6 「携帯電話や笛、ラジオ、非常食、テープ、懐中電灯などを携行しましょう」
- 7 「午後3時までには下山しましょう」



なよろ  
**名寄市**  
**観光振興計画 vol.1**

第1回テーマ

**名寄の素晴らしさをあらためて  
 感じてみましょう**

初めて名寄を訪れた方に市内の各施設などを紹介すると一様に驚かれ「今まで名寄をあまり知らなかったのですが、名寄には素晴らしい資源がたくさんありますね」と「名寄はすごくいいところですね」という感想を多くの方から聞くことができます。

皆さんはこのコメントどおりに感じていますか？

名寄市には四季折々に彩る自然環境、この自然環境から生み出される食資源、さらにはその自然環境を活かして創られた観光・教育施設など、多くの素晴らしい資源が存在しています。

新たな資源を創りだすことも大切ですが、既存資源を見直し、今までその価値の認識度が低かった資源を再評価し、磨き上げることによって、本来の魅力を取り戻し、新たな資源創出と同等の価値を生み出すことができます。

この既存資源の価値を目覚めさせ、皆さんがその魅力を自覚し、名寄市の魅力に誇りを持っていただくことが、皆さんによる積極的な名寄市の魅力発信を可能にし、持続的な地域振興が進められ図られるようになります。その結果、多くの方が名寄を訪れ、滞在することに繋がり、地域の賑わい創出、消費拡大や雇用創出などの地域経済の活性化が図られる一歩となります。

このため名寄市観光振興計画では「**名寄市民の満足度アップ**」を第1の目標として掲げています。

市外からお客様が訪れるには「名寄に行こうかな？」となるような動機付けを喚起させる観光・交流情報など

交流人口の増加による経済効果の拡大を目指し、今後の名寄市の観光交流事業のあり方を定めるため、平成24年3月に名寄市観光振興計画を策定しました。

この計画は観光に限らず、各種スポーツ大会、合宿、移住・定住などの交流も含めた総合的な交流人口の増加を目指しています。

今月から市民の皆さんにご協力いただきたい事柄についてお知らせいたします。

の提供が必要です。名寄市を訪れた方がリピーターとして、さらには知人、友人へ良き情報宣伝者となっただくためには、お客様の満足度を上げる観光資源、サービスの提供が不可欠です。

名寄市が市外のお客様に提供できる資源の満足度を上げるための前提として、提供する側である皆さんが満足できる資源でなければ、一部のお客様、一過性の満足しか提供することができません。



皆さんの満足度アップが皆さんによるクチコミなど様々な名寄市のPR活動の拡大となり、そのための「地称地賛」による積極的な市民宣伝者の育成を観光振興計画では目指しています。

6月に入り、山々が緑豊かに色づき、アスパラガスを皮切りに名寄の味覚を堪能できる時期であり、様々な催し物が始まる季節を迎えました。市民の皆さんも今一度いろいろな資源に触れる機会を設け、私たちが住んでいる名寄を楽しんでみてください。きっと新しい発見をすることができます！

「地称地賛」……地域の良さを自分たちで絶賛し、褒め称えること。



問い合わせ 営業戦略室営業戦略課 ☎01654③2111 内線3342

加藤市長そっくりイラストの転載・複写は禁止します。

**横断歩道橋の復旧工事に伴い、国道40号の一部が片側交互通行になります**

横断歩道橋の復旧工事のため、国道40号の一部が片側交互通行になります。また、夕方から夜間にかけて作業を行います。

大変ご迷惑をおかけしますが、ご協力をお願いします。

- 工事箇所 横断歩道橋  
(西4条南10丁目～南11丁目)
- 規制内容 片側交互通行
- 期間・時間 6月4日(月)～21日(木)  
16:00～25:00  
※期間の詳細は立て看板でお知らせします。
- 問い合わせ 旭川開発建設部士別道路事務所総務課  
☎0165-23-3146

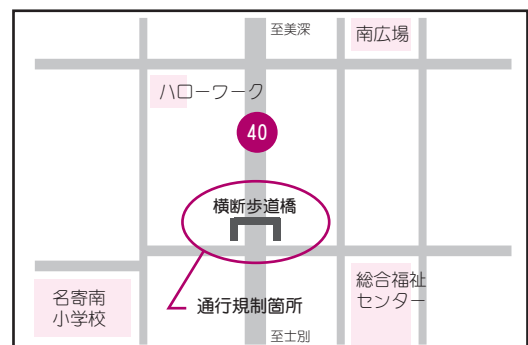

# 名寄市立名寄東中学校 開校60周年



## 教育目標 (平成12年制定)

「ともに生き 明日を拓く 創造と実践」

- 優しく思いやる生徒
- 深く考える生徒
- たくましく鍛える生徒
- 誇り高くやり遂げる生徒

### ● 学校紹介 ●

本校は、昭和27年に名寄中学校から分離して、名寄東中学校として生徒数494人で開校しました。

その後、昭和38年に瑞穂中学校の廃校、昭和43年に智南中学校の廃校に伴う統合を経て今日に至ります。

現校舎は、昭和57年に現在の三愛病院の場所から移転し、平成18年に開学した名寄市立大学に隣接する静かな住宅街を校下としています。保護者および地域の方がたの教育活動に対する理解も深く、たいへん協力的です。「がんばる ねばる」を校訓に、今年度は開校60周年を迎えます。

伝統的な活動として、生徒会主催で除雪ボランティアを平成元年から続けており、名寄市から「ホワイトマスター」の称号が授与されています。平成23年にはソロプチミスト社会ボランティア賞を受賞し、全国表彰されました。

## 重点目標「たゆまず自己実現をめざす生徒の育成」

### 【本年度の特色ある教育活動】

#### 基礎学力の定着と活用力の向上

- ◇全学年、数学・英語で週1～3時間、複数の教員で指導を行い、基礎・基本の定着を図ります。
- ◇基礎的・基本的な知識や技能の確実な定着と、教科の特性を生かした言語活動の場を充実することで「伝えあう力」を引き出します。
- ◇「学習のきまり」「家庭学習の習慣」の定着や、NRTテスト・知能検査などの実施により客観的データを収集、活用しながら、意欲の向上と指導の工夫改善を図ります。
- ◇「学習の手引き」を発行し、学習の仕方を身につける指導を行います。

#### 進路指導の充実

- ◇今年度から、3学年は「進路適正検査」、1・2学年は「進路相談」(希望制)を行い、きめ細かい進路指導を行います。

#### 朝読書の継続

- ◇平成14年度から実施している朝読書。昨年同様に15分間の朝読書を行い、広い知識と豊かな感性を育てます。

#### いのちの授業の充実

- ◇「いのち」をキーワードとして、地域・人権・性問題・平和・環境などをテーマに、学び方やものの考え方を身につける指導を行います。

#### 外部講師の積極的な活用

- ◇スキー授業・カーリング授業での外部講師を活用し、技術のさらなる向上を図ります。

# がんばるねばる



吹奏楽



授業風景



除雪ボランティア

■このコーナーは「Airてっし」で6月4日(月)と13日(水)の午前と午後に放送します。



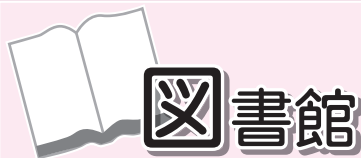

名寄本館 大通南2丁目 ☎01654②4751 FAX 01654②4897  
 開 火・金 9:30~17:00 水・木 9:30~20:00 ※17:00以降は1階のみ  
 土・日 9:30~16:00 休 月・月末・祝・年末年始  
 風連分館 風連町南町84-1 ☎・FAX 01655③2871  
 開 月~金 9:30~17:00 土 9:30~16:00 休 日・月末・祝・年末年始

【名寄本館の予定】

- ミニ展示 「この絵本が好き！2012年版」
- おはなしクラブ(金曜日 15:30~)
  - ・とき 6月1日、8日、15日、22日、29日
  - ・対象 3歳以上~小学生
- ペンギンクラブ(木曜日 10:30~)
  - ・とき 6月7日、21日
  - ・対象 3歳未満児と保護者
  - ・内容 7日「音で遊ぼう」、21日「どうぶつ絵本」

【風連分館の予定】

- おはなしタイム(水曜日 15:00~)
  - ・とき 6月6日、13日、20日、27日
  - ・対象 小学生
- おはなしポケット(金曜日 10:00~)
  - ・とき 6月8日、22日
  - ・対象 幼児と保護者

自動車文庫「やまゆり号」6月の巡回日程  
 《名寄地区》

5日(火)・19日(火)	麻生公園前	15:00~15:15
	ライラック公園前	15:25~15:40
	はなその広場前	15:50~16:10
6日(水)・20日(水)	第一老人クラブ前	15:00~15:15
	ハルニレ公園前	15:25~15:40
	浅江島公園築山前	15:50~16:10
8日(金)・22日(金)	ノースタウンふれあい会館前	15:25~15:40
	北老人クラブ前	15:50~16:05
	コデマリ公園前	16:10~16:25
13日(水)・27日(水)	緑丘第一団地前	15:05~15:20
	サンビラー・マーガレットヴィラ道徳住宅前	15:30~15:45
14日(木)・28日(木)	錦町公園前	15:00~15:15
	栄町公園前	15:25~15:40
	西10南1自衛隊官舎前	15:50~16:10
《風連地区》		
6日(水)	東風連地区(東風連小学校)	10:15~10:35
21日(木)	日進地区(日進小学校)	10:10~10:35
	旭地区(大久保様宅前)	11:00~11:10
28日(木)	下多寄地区(下多寄小学校)	10:15~10:40
	フロンティアハウス	10:50~11:05
	市街地区(野村様宅前)	11:15~11:30



生涯学習課・公民館

市民文化センター 西13条南4丁目 ☎01654②2218  
 開 8:00~22:00 休 月末・年末年始  
 風連陶芸センター ☎01655③2743

■第2回芸術文化鑑賞バスツアーに参加しませんか？

- ・とき 7月3日(火)
  - 9:10 名寄庁舎前出発
  - 18:50 名寄庁舎前到着予定
  - (その他乗降場所/ハローワーク前・文化センター前・風連駅前)
- ・行き先①後藤純男美術館…現代日本画壇を代表する画家、後藤純男画伯が純金やラピスラズリなどの天然岩絵具で描く色鮮やかな作品を約130点展示する美術館。
- ②ふらのグリル…地元食材にこだわりを持つレストランで昼食をとります。
- ③森のガーデン美術館…観光スポットで有名な富田ファームに隣接する素晴らしいロケーションに、世界一のガーデナー石原和幸氏が手掛けた庭園美術館。
- ・参加費 2,600円(入館料・昼食代・傷害保険料などを含む)
- ・申込期間 6月7日(木)~6月18日(月)
- ※定員33人(最小催行人数10人、定員を超えた場合は抽選)
- ※内容・費用などは変更になることがあります。

■家庭教育支援講座「親子ふれあい体操」

- ・とき 6月19日(火) 10:00~11:30
- ・ところ 児童センターほっと21(西11北2)
- ・講師 上川教育局社会教育主事 芳賀 一郎氏
- ・内容 親子で楽しく体を動かしましょう！
- ・対象 就学前の乳幼児と保護者
- ・定員 なし ・参加料 無料 ・持ち物 上靴
- ・共催 名寄市公民館・名寄市地域子育て支援センター「さくらんぼ」
- ※事前申し込みの必要はありません。直接会場へお越しください。

■写真展「街づくりふれあい・花スナップ写真展」  
 出展作品募集！

- ・テーマ 「花」花と関わるエピソードならなんでもOK！
- ・募集期間 8月15日(水)まで
- ・展示場所、期間 市民文化センター 8月20日~8月30日  
 ふうれん地域交流センター9月4日~9月14日
- ・作品規定 A4サイズ以上とします。カラー・モノクロ問いませんが必ず「額」に入れること。ひとり1点まで。
- ・応募方法 文化センターにある申込用紙に必要事項を記入の上、写真と一緒に文化センターまで持参または郵送してください。
- ・写真返却 9月19日(水)から
- ・その他 賞などは一切設けません。



# まなびの部屋



北国博物館 緑丘222 ☎ FAX 01654③2575  
 e-mail ny-kitahaku@city.nayoro.lg.jp  
**開** 9:00~17:00 **休** 月・年末年始  
 風連分館(風連歴史民俗資料館 風連町南町85)

## ■企画展「アオサギコロニー写真展」

中名寄の名寄川沿いで18年間営まれたアオサギコロニー(集団営巣地)の姿を、名寄野鳥の会の写真を中心に紹介しています。

- ・とき 6月10日(日)まで
- ・ところ 北国博物館ギャラリーホール(無料)

## ■巡回展「樺太展～知られざる北の国境」

旧樺太(サハリン)は、昭和20年の終戦まで多くの日本人が住み、引き揚げによって名寄周辺に暮らすようになった出身者も少なくありません。日露戦争の後、北緯50度線に沿って引かれた国境に置かれた標石レプリカを展示し、樺太の歴史をパネルで紹介します。

- ・とき 6月15日(金)～7月15日(日)
- ・ところ 北国博物館ギャラリーホール(無料)
- ・主催 名寄市北国博物館・道北地区博物館等連絡協議会

## ■初夏の自然探訪会

北オホーツク道北自然公園にあるベニヤ原生花園に出かけます。なよろ野の花の会との共催行事として、会員の解説を聞きながら、ハマナス、ヒオウギアヤメ、エゾスカシユリなど初夏に咲く花々を観察します。

- ・とき 6月24日(日) 8:00~15:00
- ・ところ 北国博物館集合  
バスでベニヤ原生花園(浜頓別町)へ
- ・対象 名寄市民の方
- ・定員 25人
- ・参加費 100円(傷害保険料)
- ・申込み 6月5日(火)～6月19日(火)  
北国博物館へ(定員になり次第締め切り)
- ・指導 なよろ野の花の会(三浦忠一会長)

## なよろ市立天文台



日進157番地1(道立サンピラーパーク内星見の丘)  
 ☎01654②3956 ✉kitasubaru@nayoro-star.jp  
 URL <http://www.nayoro-star.jp/>  
**開** 火～日・祝日 13:00～21:30(21:00までに入館)

## ■天文台利用案内

- ・休館 月曜日  
(※5月8日から火曜日も開館しています)
- ・入館料 大人500円(400円)、大学生400円(300円)、小学生～高校生200円(無料)  
ただしカッコ内は名寄市民料金。70歳以上の方も無料となります。

## ■プラネタリウムのご案内

時間	プログラム
15:00～	スノーブレーク
17:00～	スターリーテイルズ
19:00～	スターリーテイルズ

## ■1.6m「ピリカ」望遠鏡見学・観望案内

- ・見学のみ(開館時間～19:00頃)  
1～3日、6日～10日、13日～17日、20日～24日、27日～30日
- ・天気が良ければ星が見られる日時(19:00頃～21:30)  
1～3日、8日～10日、15日～17日、22日～24日、29日～30日

※急ぎよ、必要な観測が生じた場合は、見学・観望ができないことがありますので、ご了承ください。  
 ※詳しい時間などはホームページをご確認いただくか、天文台にお問い合わせください。

## ■部分月食観望会(入館無料)

- ・とき 6月4日(月)  
18:30～21:30  
(この時間のみ臨時開館)

※インターネット配信を予定

## ■金星太陽面通過観望会(午前中臨時開館・終日入館無料)

- ・とき 6月6日(水) 午前7:00～14:00  
※インターネット配信を予定

## ■天体観望案内

- ・月面が見える期間 1日～4日、22日～30日
- ・今月見える惑星 水星、火星、土星  
※晴れている昼間に、望遠鏡で見るのできる星もあります。

## 金星の太陽面通過

6月6日に金星が太陽の前を横切る現象が起こります。8年ぶりに見られるこの現象は今回を逃すと次に見られるのが105年後です。

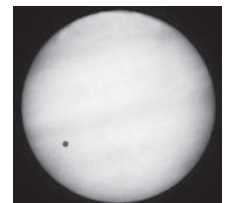

2004年6月8日撮影(撮影者 村上恭彦) ▲

## 6月の太陽・月の暦

日	日の出	日の入	月の出	月の入	日	月の形
1日	3時48分	19時09分	15時16分	1時08分	4日	○満月
10日	3時44分	19時15分	23時03分	10時05分	11日	○下弦
20日	3時44分	19時19分	4時12分	19時35分	20日	●新月
30日	3時48分	19時20分	15時26分	0時19分	27日	●上弦

## 子宮頸がん・乳がん・大腸がん検診 無料クーポン券について

4月末に下記の年齢に該当する方に無料クーポン券を郵送しました。まだ検診の申し込みをされていない方は、同封の「無料クーポン券を使っての受診方法」をご覧ください。ぜひこの機会にご利用ください。



子宮頸がん	平成3年4月2日～平成4年4月1日生	21歳
	昭和61年4月2日～昭和62年4月1日生	26歳
	昭和56年4月2日～昭和57年4月1日生	31歳
	昭和51年4月2日～昭和52年4月1日生	36歳
乳がん・大腸がん	昭和46年4月2日～昭和47年4月1日生	41歳
	昭和46年4月2日～昭和47年4月1日生	41歳
	昭和41年4月2日～昭和42年4月1日生	46歳
	昭和36年4月2日～昭和37年4月1日生	51歳
	昭和31年4月2日～昭和32年4月1日生	56歳
	昭和26年4月2日～昭和27年4月1日生	61歳

## 7月 各種検診のお知らせ

下記の日程で検診を行います。特に特定検診は35歳以上の名寄市国民健康保険に加入している方全員が対象となり、治療の有無に関わらず無料で受診できます。その他の健康保険に加入している方は、がん検診が受けられます。ぜひ保健センターまでお申し込みください。

組合せ検診	総合検診
<b>検診日時・場所</b> 7月4日(水)、5日(木) 旭川がん検診センター <b>検診時間</b> バス乗車時刻 午前7時 保健センター前 午前7時30分 風連庁舎前 ※自家用車の方は午前8時30分までに旭川がん検診センターに到着 <b>受診できる検診</b> 特定健診(健康診査) 各種がん検診(胃・肺・大腸・前立腺・乳・子宮) エキノコックス症検診 肝炎ウイルス検診 骨粗しょう症検診(女性)	<b>検診日時・場所</b> 7月1日(日) ふうれん健康センター 7月17日(火) 風連日進コミュニティセンター 7月18日(水)～23日(月) 保健センター 7月24日(火) 総合福祉センター <b>検診時間</b> ①午前7時 ②午前7時30分 ③午前8時 ④午前8時30分 ⑤午前9時 ⑥午前9時30分 <b>受診できる検診</b> 特定健診(健康診査) 各種がん検診(胃・肺・大腸・前立腺) エキノコックス症検診 肝炎ウイルス検診

※定員に達している場合がありますので、ご了承ください。

## ◎HIV(エイズ)夜間検査の実施について

名寄保健所では、6月の「HIV検査普及週間」に合わせて、次のとおりHIV夜間検査を無料で実施します。希望される方は下記までご予約ください。【事前予約制(匿名受検可能)】

とき 6月20日(水) 17:00～19:00

ところ 名寄保健所(東5南3)

問い合わせ・予約先

名寄保健所健康推進課保健予防係 ☎01654③3121

名寄保健所エイズ専用電話 ☎01654③7711



### 申込み・問い合わせ

保健センター  
 名寄市西2北5丁目  
 ☎01654②1486

### 休日当番医 急患に限ります

6月 3日	名寄市立総合病院 ☎01654③3101
10日	名寄中央整形外科 ☎01654③2006
17日	岡崎内科 ☎01654③2361
24日	あかいし内科医院 ☎01654③7177
7月 1日	名寄市立総合病院 ☎01654③3101



救急医療情報案内  
 フリーダイヤル  
 ☎0120-20-8699

## 子育て保健 ミニカレンダー



### 6月

- 5日(火) ちびっこひろば①
- 6日(水) のびのび親子教室
- 7日(木) ポリオ
- 8日(金) 親子ふれあいひろば
- 9日(土) お父さんお母さん教室②
- 11日(月) 3歳児健診
- 12日(火) ちびっこひろば②
- 14日(木) 1歳6カ月児健診
- 18日(月) お母さん教室③  
股関節脱臼検診
- 19日(火) ポリオ
- 21日(木) ちびっこひろば③
- 22日(金) 親子ふれあいひろば
- 26日(火) 赤ちゃん計測日
- 28日(木) 3～4カ月児健診  
BCG
- 29日(金) ちびっこひろば④

※詳しくは母子保健カレンダーをご覧ください。



## 子育て支援センターの主な行事

### 名寄市子育て支援センター合同

- 「親子お出かけバスツアー」
  - ・とき 7月13日(金) 10:00~13:00
  - ・ところ 風連日進保育所
  - ・内容 お弁当持参のバス遠足(参加費無料)
  - ・申込方法 こども未来係(☎01654③2111内線3242・3243)まで電話でお申し込みください。
  - ・申込期限 6月29日(金)
- 「青空保育」(申込不要)
  - ・とき 6月14日(木) 10:00~
  - ・ところ ふれあい広場  
(西1南12 総合福祉センター隣接広場)
  - ・内容 大型紙芝居やポケットシアター、手遊びなど親子で遊びます。保育所の栄養士も同行し、食育相談・アレルギー相談なども受け付けます。当日直接お越しください。
- 「全国訪問おはなし隊」(申込不要)
  - ・とき 6月14日(木) 14:00~15:00
  - ・ところ 道立サンピラーパーク内サンピラー交流館
  - ・内容 講談社の全国訪問おはなし隊による読み聞かせ。当日直接お越しください。

### 「さくらんぼ」

(東保育所内 ☎01654②5683)

#### 6月の行事

- 親子あそびの広場「親子ふれあい体操」
  - ・とき 6月19日(火) 10:00~11:30
  - ・ところ ほっと21
  - ・内容 親子で体をいっぱい使って遊びましょう。上靴持参。



### ●親子あそびの広場「運動会に参加」

- ・とき 6月30日(土) 9:00~
- ・ところ 東保育所所庭
- ・内容 親子で保育所の運動会に参加して、かけっこや体操をしましょう。

### 「ちゅうりっぷ」

(名寄大谷認定こども園保育園内 ☎01654⑧7711)

#### 6月の行事

- ファミリー広場「名寄大谷認定こども園運動会」
  - ・とき 6月23日(土)
  - ・ところ 名寄大谷認定こども園
  - ・内容 詳細はお問い合わせください。雨天中止。
- のびのびひろば「身体測定」
  - ・とき 6月20日(水) 9:00~10:30
  - ・ところ 名寄大谷認定こども園保育園2階
  - ・内容 自由遊びのなかで行います。身長・体重を測って手形を取ります。



### 「こぐま」

(風連さくら保育園内 ☎01655③2378)

#### 6月の行事

- 親子遊びの体験教室「交通安全のおはなし」
  - ・とき 6月7日(木) 10:00~11:30
  - ・ところ 風連さくら保育園
  - ・内容 おまわりさんから交通安全の話を聞きます。
- 親子遊びの体験教室
  - ・とき 6月21日(木) 10:00~11:30
  - ・ところ 道立サンピラーパーク
  - ・内容 現地集合、現地解散。雨天時はサンピラー交流館内で遊びます。



## 国民健康保険のお知らせ

### ◆届け出は14日以内に

次の場合は必ず届出を

#### ●国保に加入するとき

- ◇転入したとき
- ◇退職などにより職場の健康保険をやめたとき
- ◇子どもが生まれたとき

#### ●国保をやめるとき

- ◇転出するとき
- ◇就職などにより職場の健康保険に加入したとき
- ◇被保険者が死亡したとき



会社の健康保険に加入した後、新しい保険証が届かないからといって、国保の保険証を使って病院に受診した場合は、国保が負担した分の医療費を後日返してもらうことになります。

また、会社などの健康保険に加入後、国保をやめる届出をしていない場合は、**会社の保険料と保険税を二重に支払ってしまうことがあります**のでご注意ください。

### ◆申告はお済みですか？

国保税の税額算定は、前年の所得に応じて計算することとなります。前年の申告がされていない場合には、所

得の決定ができず、軽減措置を受けられなくなり税額が高くなる場合や、高額療養費の自己負担額が高くなるなどの不都合が生じる場合があります。

平成23年分の申告をしていない場合は、速やかに申告されますようお知らせします。

#### 問い合わせ

市民課国保高齢医療係 ☎01654③2111(内線3114・3115)

地域住民課市民係 ☎01655③2511(内線119)

## 健康づくり体操教室のお知らせ

とき 6月7日(木)、13日(水)、21日(木)  
9:30~11:15

ところ 総合福祉センター

内容 フォークダンス、民謡踊り、自きょう術  
持ち物 上靴

申込み 当日会場で受け付けます。

問い合わせ 名寄庁舎2階 高齢介護課高齢福祉係  
☎01654③2111内線3231

5月11日

### 親子お出かけバスツアー

保育所、幼稚園に通っていない親子を対象に市の子育て支援事業として「親子お出かけバスツアー」が風連日進保育所で行われました。

同ツアーは風連日進地区の豊かな自然の中で、子どもとお母さん、地域高齢者との多世代交流を深めてもらうことを目的に行われ、参加者は普段あまり経験しない大人数での遊びや多世代の交流を楽しみました。



5月20日

### 春季消防訓練

名寄市を震源とする大規模地震が起こり、大型商業施設で傷病者および火災が発生したとの想定で春季消防訓練が行われました。

サイレンが吹鳴された後、消防自動車に乗った署員、消防団員が集まり、救急救助活動を行いました。訓練の最後には一斉放水が行われ、見学していた市民から歓声があがっていました。



5月21日

### 部分日食観望会

なよろ市立天文台「きたすばる」で部分日食観望会が行われました。

名寄市では、国内で25年ぶりに起こった金環日食ではなく部分日食でしたが、多くの市民が天文台を訪れました。

訪れた市民は、天文台職員や市立大学生などのボランティアスタッフの説明を受け、いつもと違う空のようすに興味深く見上げていました。

最大食



観望会のようす



# 春の叙勲の受章おめでとうございます

このほど、平成24年「春の叙勲」が発表され、本市から元防衛技官の市路博幸さんが瑞宝単光章を受章されました。

## 瑞宝単光章（防衛業務功労） 市路 博幸さん(62歳)

昭和63年、国鉄名寄機関区から陸上自衛隊名寄駐屯地に転身。業務隊管理科営繕班として、暖房ボイラー施設などの管理や蒸気管の維持補修を担当。ボイラー技官として22年間業務に励みました。

平成18年10月の台風被害では、ポンプが水に浸かり徹夜で復旧作業に当たりました。

受章にあたり「長年、自衛官のより良い環境づくりのため貢献できたことに満足。思いがけない受章に驚いています」と喜びが語られました。



## TOPICS まちの話題

初心者ランニングセミナー



5月5日

初心者ランニングセミナー・  
有森裕子さん講演会

5月6日

第60回なよろ憲法記念ロード  
レース

第60回なよろ憲法記念ロードレースがなよろ健康の森陸上競技場を発着点に、道内外から各種目に611人がエントリーし、開催されました。第60回を記念してゲストランナーにオリピック女子マラソンメダリストの有森裕子さん、作・AC北海道から作田徹代表以下5人が出場しました。

また、大会前日には初心者ランニングセミナーが作・AC北



有森裕子さん講演会

憲法記念ロードレース



海道のみなさんを講師に行われ、楽しく走るコツやけがのしづらいランニングフォームなどの基礎知識を学びました。

同日、有森裕子さんの講演会が開催され、約350人が訪れました。訪れた方々は有森さんの、無名ランナーから五輪につなげた原動力、努力とあきらめない気持ちの大切さについての話に熱心に耳を傾けていました。

キャッチフレーズ

「あなたがいる わたしがいる 未来がある」



男女共同参画マーク

男女  
共同参画社会の  
実現をめざして

6月23日(土)～29日(金)は

平成24年度

男女共同参画週間

本年度の男女共同参画週間は「男女共同参画による日本再生」を重点とします。

人口減少・高齢化が進む中で、東日本大震災からの復旧・復興、日本経済の再生など、様々な課題の解決を迫られる我が国において、女性が社会のあらゆる場面に参画し、その能力を發揮することが、ますます必要とされています。

例えば、経済・ビジネスにおいて女性がもつと活躍すること、震災からの復旧・復興において女性が参画し、その視点を加えること、ワーク・ライフ・バランスにより男女の働き方や生き方を変えることなど、女性が日本の再生の担い手として重要な役割を果たすことは、元気な日本を取り戻す鍵となります。



パネル展を開催します

男女共同参画週間にあわせて国の取り組みや名寄市の経過などをパネルにして展示します。

・期間 6月25日(月)～29日(金)

・ところ 市役所名寄庁舎1階ロビー

皆さまぜひお越しください。

▶問い合わせ 市役所名寄庁舎3階 企画課企画調整係 ☎01654③2111 内線3305  
〒096-8686 名寄市大通南1丁目 FAX01654②5644  
名寄市ホームページ (http://www.city.nayoro.lg.jp/) のトップ画面・男女共同参画



天塩川だより

士別市

### ホクレン・ディスタンスチャレンジ

毎年6月から7月にかけて北海道各地を転戦する陸上競技大会で、中長距離種目の国内有力選手が集まり、記録に挑戦する競技会です。

◆とき 6月23日(土)

◆ところ 士別陸上競技場(士別市南士別町)

#### ◆競技内容

男子 1500m、5000m、10000m、3000m障害、10000m競歩

女子 1500m、3000m、5000m、10000m競歩

#### ◆申込み・問い合わせ

日本陸上競技連盟事務局

☎03(3481)2300



### ネット通販のトラブルに気を付けて!

インターネット通信販売は、パソコンの他に携帯電話などからも利用できます。しかし、購入前に実物を見たり、手にとったりできないため、イメージと違ったり、サイズが合わないなどのトラブルになることがあります。注文時に「注意書き」をよく読まずに注文し、「返品・交換が出来なかった」「お試しのつもりで注文したのに定期購入になった」といったトラブルが発生しています。

#### ●消費者へのアドバイス

- ・通信販売にはクーリング・オフ制度がありません。返品は各々で決められた返品ルールに従った上で返品可能です。返品時送料が自己負担であったり、商品購入時に返品不可の表示がある場合は基本的に返品できないため注意が必要です。
- ・面倒でも契約の詳細な内容や返品ルールについて、よく理解してから申し込むようにしましょう。

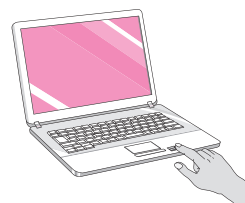

消費者センター ☎01654②3575



# 税務課からのお知らせ

## ○軽自動車税の減免申請

身体や精神に障がいをお持ちの方が所有する軽自動車などは、一定の要件を満たした場合、軽自動車税が減免されます。

申請は、納税通知書が届いてから、納期限の7日前（6月25日）までに申請書・必要書類を市役所に提出してください。

なお、申請は毎年度必要です。昨年度減免の申請をされた方も、あらためて申請が必要になります。



## ○平成24年度住民税(市・道民税)における扶養控除の改正について

旧子ども手当の創設や、高等学校授業料の実質無償化に伴い、次のとおり住民税の扶養控除が改正となります。

- ・年齢16歳未満の扶養控除(控除額33万円)が廃止されます。
- ・年齢16歳以上19歳未満の扶養控除の上乗せ分(12万円)が廃止されます。

区 分	改正前	改正後
年齢16歳未満の扶養親族	33万円	0円
16歳以上19歳未満扶養親族	45万円	33万円

※19歳未満の方を扶養している方の住民税の負担が増えることがあります。

## ○65歳以上の公的年金を受給する方の住民税特別徴収制度について

公的年金にかかる住民税(市・道民税)が特別徴収(年金天引き)されます。詳しくは、6月中旬に発送する納税通知書をご確認ください。

- ・対象 前年中に公的年金を受給していて、平成24年4月1日時点で65歳以上の方。  
(介護保険料が年金から特別徴収されていない方、平成24年1月1日以降に市外に転出された方などを除く)

※この制度は名寄市だけではなく、全国において同様の取り扱いとなっております。納付書払いや口座振替などによる納付の選択ができませんのでご理解をお願いします。

### ■年金特別徴収の方法と時期

年金受給月	前年度から年金徴収が	
	1. 継続している方	2. 継続していない方
4月	2月と同額を各月の年金から天引き(仮徴収)	
6月・8月		2分の1相当額を納税通知書で納付(個人納付)
10月・12月 翌年2月	仮徴収分を引いた額を年金から徴収(本徴収)	残り2分の1相当額を年金から徴収



詳しくはお問い合わせください。

問い合わせ 税務課市民税係(市役所名寄庁舎12番窓口)

☎01654③2111 内線3201

# 暮らしのお知らせ

**問** 問い合わせ **申** 申し込み  
**名** 名寄庁舎 (☎01654③2111)  
**風** 風連庁舎 (☎01655③2511)

## 特別窓口

### 夜間納税窓口

**とき** 6月25日(月)  
17:30~19:30  
**ところ** 名寄庁舎2階  
税務課納税係

### 社会保険事務相談窓口

**とき** 6月12日(火)  
10:30~16:00  
**ところ** 名寄商工会議所  
完全予約制☎0166(72)5004

### 暮らしのリサイクル (10:00~16:00)

名寄消費者協会  
☎01654③5630  
 ※毎週水曜日は定休日  
 不用になった家庭用品などを紹介  
 ○ゆずります

- エレクトーン
  - アウトドアチェア
  - 男女子供スキー(110cm)・靴(22cm)・ストック
  - 女児用自転車(22型)
  - 調乳用ポット(800ml)
  - チャイルドシート
  - ガステーブル
- ゆずってください
- BSデジタルアンテナ
  - 東中女子制服(身長160cm)

### 市長室開故事業を開催します

- ▶**対象** 市民、市民で組織する団体やサークルなど
  - ▶**開催日時** (土日は除く)  
6月1日(金)~29日(金)  
9:00~17:30の20分~30分間  
※市長の公務が優先
  - ▶**懇談場所** 市役所名寄庁舎・風連庁舎の市長室など
  - ▶**懇談内容** 地域活動やまちづくりの話、市政への要望・疑問など
- ※個人的な要望・相談・苦情・宗教に関する意見、書面による要望の提出、または懇談にふさわしくないと判断される場合は、お断りさせていただきます。

**申・問** 企画課秘書係  
**名** 3階(内線3304)

### 平成25年度採用

### 名寄市職員を募集

#### 職種・募集人数

①電気技師 1人

②建築技師 1人

▼試験期日 7月22日(日)午前9時

▼試験会場 市役所名寄庁舎(大通南1)

▼試験区分 大学卒

▼受験資格および試験内容

◎電気技師 次の①または②のいずれかを満たす方

①昭和58年4月2日以降に生まれた方で、学校教育法に基づき4年制大学で電気系学科を卒業した方または平成25年3月までに卒業見込みの方(これと同等と認める資格「学力」を有する方も含む)

※ただし、電気主任技術者資格を実務試験のみで取得できる方に限る。

②昭和58年4月2日以降に生まれた方で、学校教育法に基づき4年制大学で電気系学科を卒業した方または平成25年3月までに卒業見込みの方(これと同等と認める資格「学力」を有する方も含む)

※ただし、電気主任技術者資格を実務試験のみで取得できる方に限る。

資格(電験3種)を有する方(平成25年3月31日までに資格取得見込みの方も含む)

◆教養試験、専門試験、論文

◎建築技師

次の①または②のいずれかを満たす方

①昭和62年4月2日以降に生まれた方で、学校教育法に基づき4年制大学を卒業し、1級建築士の受験資格を有する方または建築課程の大学を平成25年3月に卒業見込みの方

②昭和62年4月2日以降に生まれた方で、1級建築士の資格を有する方

◆教養試験、専門試験、論文

▼募集期間

6月5日(火)~6月26日(火)

※郵送の場合、簡易書留にして6月26日(火)必着

▼応募方法

受験申込書に所定の事項を記入のうえ、提出してください。申込書は左記に請求してください。

**名 問** 総務課職員係  
 3階(内線3325・3326)

### 私立幼稚園就園奨励費補助金のご案内

市では、私立幼稚園に通園するお子さんの保護者に対し、所得(市民税課税額)に応じて補助を行っています。市内に住所があつて市外の私立幼稚園に通園し、補助を希望される方は子ども未来係までお問い合わせください。

なお、市内の幼稚園に通園されている場合は、幼稚園を通じてご案内します。

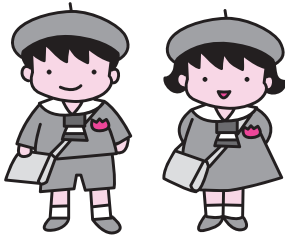

**名 問** 子ども未来課子ども未来係  
 2階(内線3242)

### みんなの国民年金

経済的な理由などから国民年金保険料を納めることが困難な時には、申請により該当すると保険料が免除される制度があります。

免除制度には全額免除(月額保険料0円)・若年者納付猶予(同0円)・4分の3免除(同3750円)・半額免除(同7490円)・4分の1免除(同11240円)の5種類ありますので詳しくはお問い合わせください。

平成23年7月分から平成24年6月分までの免除申請は6月中旬に申請してください。

平成24年7月分から平成25年6月分までの免除申請は、7月から受付を開始いたします。

**名 問** 市民課市民年金係  
 1階(内線3113)

**名 問** 地域住民課市民係  
 1階(内線119)

### 寝具洗濯乾燥消毒サービスののご案内

病気や身体障がいなどの理由により布団の衛生管理が困難な方に対して、寝具類の洗濯サービスを行います。

▼**対象** 身体の障がいや疾病などにより、1日の大半をベッド上で過ごされているおおよね65歳以上の高齢者または重度身体障がい者(入院や施設に入所されている方はご利用できません)

▼**内容** 敷布団・掛布団・毛布・枕・丹前それぞれ1枚ずつの範囲内で年間2回までご利用できます。

▼**料金** 洗濯乾燥消毒に要する実費の1割を負担していただきます。

**申・問** 高齢介護課高齢福祉係  
 2階(内線3232)

**名 問** 地域住民課福祉係  
 1階(内線112)



## 市営住宅の定期募集

▼募集期間 6月1日(金)～6月8日(金)

### ▼申込方法

収入のわかるもの(源泉徴収票など)と納税証明書、印鑑を持参し、市役所にお越しください。仮審査の上、入居適格者は申込書に必要な書類を添えて提出していただきます。申込書の配布は、申込窓口で行っています。

※障がいをお持ちの方は障害者手帳などの証明書類も持参ください。

### ▼入居時期 修繕後に入居

### ▼入居者の決定

書類審査により決定します。ただし、申込みが重複した場合は抽選とします。

※抽選の際、当選率を引き上げる優遇措置がありますので、詳細はお問い合わせください。

▼家賃 入居者の収入に応じた家賃となります。

### 【入居抽選会と説明会】

▼とき 6月15日(金) 14時  
▼ところ 市役所名寄庁舎4階大会議室(抽選は入居申込順となります)

▼入居説明会 すべての住宅の抽選終了後(入居が決定した方のみ)

※連絡がなく欠席の場合は、

入居申込を取消したものとみなします。  
▼募集住宅

団地名	住所	規格	家賃	建築	備考
緑丘第一団地	118号 字緑丘6番地1	2LDK 67.1㎡ 平屋	22,200円～33,000円	H10	シルバーハウジング世帯用
緑丘第一団地	522号 字緑丘6番地1	1LDK 55.2㎡ 2階	17,400円～26,000円	H8	高齢単身
ノースかなよろ	413号 東1条北6丁目	1LDK 47.4㎡ 1階	15,100円～22,500円	H5	高齢単身
東光団地	201号 東8条南9丁目	2LDK 62.1㎡ 2階	21,400円～31,900円	H15	世帯用
風舞団地	350号 風連町北栄町	3LDK 78.7㎡ 1階	21,100円～31,400円	H7	世帯用

※住宅により家賃のほかに共益費(共用部分の電気代、除雪費など)、浴槽やボイラーのリース料などが別途かかります。

※募集期間内に申込みのない住宅については随時募集します。

### シルバーハウジング世帯用住宅について

入居者および同居者が60歳以上の方で日常生活に支障がない程度の健康状態であるが、独立して生活するには不安があると認められる場合に入居できます。

ただし、同居者が配偶者である場合には60歳未満でも入居できます。

なお、入居者には生活をサポートするライフサポートアドバイザーがおり、入居者の収入に応じた負担金が毎月かかります。いずれの場合も入居には審査があります。

### 高齢者単身住宅について

60歳以上(経過措置のため昭和31年4月1日以前生まれの方を含む)の単身者で、日常生活が可能な程度の健康が確保されている場合に入居できます。

## 道道下川風連線の一部が通行止めとなります

防雪柵設置工事のため車両通行止めになります。大変ご迷惑をおかけしますが、ご協力をお願いします。

▼区間 道道下川風連線27線7号～28線8号間

▼通行止めの内容 車両通行止め(歩行者および自転車は通行できます。また、路線バスも通常どおり運行します)

▼期間および時間 6月上旬～8月上旬の7時～18時(夜間は通行可)

※期間の詳細は立て看板でお知らせします。

▼迂回路 市道風連東27線および東8号線(図面を参照ください)を利用願います。

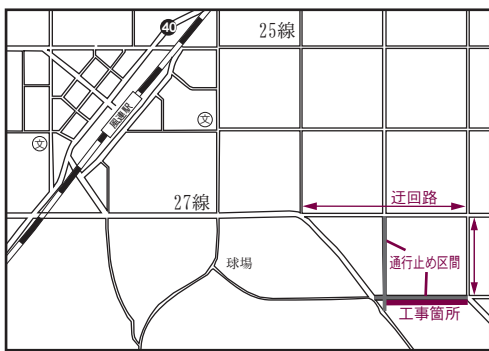

風問 管理課管理係  
2階(内線217)

## 現況届の手続きが必要で

児童手当を受給している方は、毎年6月に現況届の提出が必要となります。

これは、引き続き受給資格があるかどうか確認するためのもので、本年5月に認定請求された方を除き、提出が必要です。

現況届の提出については、6月上旬までに対象となる方にお知らせおよび現況届の用紙を送付します。現況届の提出がないと引き続き手当を受取る事ができませんので、必ず提出くださいますようお願いいたします。

問 こども未来課こども未来係  
2階(内線3241)

## 狩猟免許更新適正検査および講習

▼とき 7月4日(水)9時30分

▼ところ 市民文化センター

▼受付期限 6月27日(水)

※右記のほか、上川総合振興局管内の他市でも実施しています。開催日時など詳しくはお問い合わせください。

問 上川総合振興局環境生活課自然環境係

0166614615922

児童センターからのお知らせ

- 【父の日のプレゼント作り】  
 普段の感謝の気持ちを込めて  
 ▼とき 6月16日(土)  
 13時30分～15時
- ▼ところ 児童センター  
 ▼対象 市内各小学校児童  
 ▼申込期間 6月9日(土)まで  
 【ブレイクダンス教室】  
 初心者向けです。低学年の児童も大歓迎！  
 ▼とき 6月30日(土)、7月7日(土)  
 全2回10時～11時30分
- ▼ところ 児童センター1体育室  
 ▼対象 市内各小学校児童  
 ※全2回参加可能な方  
 ▼申込期間 6月16日(土)まで
- 【七夕会】  
 願いを込めた短冊を飾ります  
 ▼とき 7月7日(土) 14時～16時(雨天決行)
- ▼ところ 児童センター  
 ▼対象 市内各小学校児童  
 ▼申込期間 6月5日(火)～6月23日(土)  
 ※記載のすべての行事について、参加料無料です。「なよろっこ6月号」に掲載の参加申込書に必要事項を記載し、窓口にて申し込んでください。(電話でも可)
- 申・問 児童センター  
 ☎01654③3465

市民見学会のお知らせ

- 市では市民の皆さんに広く市政を知っていただくため、市の施設を中心とした見学会を行っています。多くの参加をお待ちしています。
- ▼テーマ  
 北国博物館、SL排雪列車「キマロキ」を見学し名寄の歴史と自然を学ぶ  
 ※普段は一般開放していない収蔵庫も見学できます。
- ▼とき 6月14日(木)  
 【行き】集合・出発  
 10時00分 市役所風連庁舎  
 10時20分 市役所名寄庁舎  
 【見学】  
 10時30分～12時00分  
 【帰り】解散  
 12時10分 市役所名寄庁舎  
 12時30分 市役所風連庁舎
- ▼定員 20人(定員になり次第締め切ります)  
 ※最小催行人数は10人  
 ▼申込期限 6月12日(火)正午  
 ▼参加料 1000円  
 (傷害保険料)
- 申・問  
 企画課広報推進係  
 3階(内線3307)

情報公開制度などの利用状況(平成23年度)

- 市では、公正で開かれた市政の推進を目指し、市政への市民参加を促進するため、情報公開条例に基づき情報公開を実施するとともに、個人情報保護条例において、個人情報の適正な取り扱いと、市が保有する個人情報の開示請求などの権利などを定めています。
- 情報公開窓口では、情報開示請求や個人情報の開示請求などの受付をはじめ、市政に関する情報についての相談や案内を行っています。また、市政に関する刊行物や資料なども備え、閲覧もできますのでご利用ください。
- 平成23年度中の利用状況は次のとおりです。
- | 情報公開請求の件数     | うち   | 開  | 3件 |
|---------------|------|----|----|
| 請求件数          | 公    | 開  | 0件 |
|               | 一部公開 | 2件 | 0件 |
|               | 非公開  | 0件 | 0件 |
|               | 情報不存 | 1件 | 0件 |
| 個人情報の開示請求等の件数 |      |    | 0件 |
- 情報公開と個人情報保護についてのお問い合わせは、左記までご連絡ください。
- 問 総務課総務係  
 3階(内線3329)

名寄市移住促進協議会に加入しませんか

- 名寄市移住促進協議会は、民間団体と名寄市が連携・協力し、名寄市への移住促進と地域振興を図るために平成24年4月に設立しました。
- 協議会では、空き住宅情報を名寄市ホームページ上で公開し、移住者にとって課題の一つである住居について広く情報提供を考えています。
- また、名寄を1週間程度お試しで体験する「ちよっと暮らし」事業などの取り組みも行う予定です。
- 今後、名寄市と友好交流都市である杉並区などを中心に名寄市への移住を働きかけていきますが、名寄の良さを最大限売り込み、オール名寄として民間の方々と一緒に視点で考える会として、官民一体となった取り組みを行いたいと考えています。
- 協議会ではこれらの趣旨に賛同し、積極的に参画して頂ける企業や個人会員の皆さまからは、公平性を保つため年間50000円の負担金を募って取組みを進めていきます。ぜひご参加ください。
- 問 名寄市移住促進協議会事務局  
 (名寄市営業戦略課)  
 3階(内線3344)  
 ny-eiyoco@city.nayoro.lg.jp

カラス、スズメバチについて

- 日に日に気温が高くなり、カラスの幼鳥の巣立ちの時期に入っています。カラスの幼鳥の大きさは親カラスと変わりませんが、まだうまく飛べないため、人間が近づくと、親カラスが幼鳥を守るために威嚇や攻撃をしてくる場合がありますので注意してください。なお、その際は、あわてずにその場から離れてください。
- また、6月中旬になると、スズメバチも行動を開始します。庭木の手入れやハイキングの時には、スズメバチに十分注意してください。スズメバチが近づいてきたら、手で払ったりせずに、静かにその場から離れてください。手で払いのけたり、騒いだりすると、スズメバチは攻撃的になることがあります。万が一刺された時は、すぐに医療機関を受診してください。
- カラス、スズメバチの巣を除去したい時は、土地・建物などの管理者が左記までご相談ください。
- 問 環境生活課環境・生活安全係  
 1階(内線3122)

## 自衛官等の募集

種目	一般曹候補生	自衛官候補生(男子)	自衛官候補生(女子)	航空学生
応募資格	18歳以上27歳未満 (平成25年4月1日現在)	18歳以上27歳未満 (採用予定月の1日現在)	18歳以上27歳未満 (採用予定月の1日現在)	18歳以上21歳未満 (平成25年4月1日現在)
受付期間	8月1日(水) ～9月7日(金)	年間を通じて 行っています	8月1日(水) ～9月7日(金)	8月1日(水) ～9月7日(金)
試験日	9月17日(月)	受付時にお知らせ します	9月23日(日) ～9月26日(水) いずれか1日を指定されます	9月22日(土)

※パンフレット・志願票は左記に用意してあります。

① 自衛隊旭川地方協力本部  
② 名寄出張所(西1南9)  
③ 01654(2)3921

## 中山間地域等直接支払制度を活用した取り組み

農地が果たす役割は、農産物の生産だけではなく、農産物の土壌保全機能、安らぎのある美しい空間の提供による健康保持機能や自然生態系を維持する機能など、「多面的機能」を有しており、農村部ばかりでなく市街地を含む多くの住民の暮らしを守る役割があります。

本制度は農地の持つ多面的機能を守る観点から、多種多様な取り組みにより農用地の保全や耕作放棄を未然に防ぎ、農業生産条件の不利を補う制度です。

名寄市においては名寄地域集落、風連地域集落でそれぞれ集落協定が締結され、取り組み活動の成果や課題を協議し、両集落がさまざまな取り組みを行っています。

### 【名寄地域集落の取り組み】

#### ▼農業生産活動

- ① 農用地法面・農道などの保全管理、点検清掃活動
- ② 水路泥上等清掃活動
- ③ 有害鳥獣防止対策

#### ▼電牧柵の設置

- ・ 捕獲免許等取得推進
- ・ 捕獲罟設置による鹿駆除
- ・ 死亡獣畜適正処理

#### ▼多面的機能を増進する活動

- ① 集落会館・周辺の清掃活動、花壇整備活動
- ② 農業体験学習(小学校等)の実施

## 風 農務課農村振興係

- ③ 集落会館等花壇の整備、清掃等
- ④ イルミネーション設置
- ⑤ フラワーロード保全
- ⑥ プランター花による美化活動
- ⑦ 地域文化の伝承活動
- ⑧ コミュニティ活動奨励事業

### ▼担い手の定着活動

- ① 青年・女性グループの育成
- ② 酪農ヘルパー利用推進
- ③ 農業研修・販売促進活動支援事業

### ▼風連地域集落の取り組み

- ① 農用地法面・農道等の保全管理、点検清掃活動
- ② 水路泥上等清掃活動
- ③ 有害鳥獣防止対策
- ④ 電牧柵の設置
- ⑤ 鹿駆除推進
- ⑥ 狩猟免許取得推進

### ▼多面的機能を増進する活動

- ① 農業用廃プラ適正処理事業
- ② 学校田・畑の運営
- ③ 農業活性化養成事業
- ④ 青年・女性グループの育成
- ⑤ 酪農ヘルパー利用推進
- ⑥ 農業研修・販売促進活動支援事業

### ▼防犯活動のために

- 稲葉 篤紀
- 今田 博敏

## ご寄附

ありがとうございました

(順不同・敬称略)

### ▼大学を活かしたまちづくり事業のために

- 清水池 義治

### ▼社会貢献のために

- 北海道日本ハムファイターズ (A iプロジェクト)

## 無料相談窓口

市民相談室	名寄市民会館1階(大通北1)
とろころ	01654(2)2111 (内線3616)
市民相談	9:15～16:00
とろころ	月～金曜日
無料法律相談	11:00～
とろころ	6月3日(日)
	7月1日(日)
※事前予約が必要です	
行政相談	13:00～16:00
とろころ	6月14日(木)
結婚相談	第1金曜日 17:30～19:00
とろころ	その他の金曜日 13:00～15:00
消費者相談	9:15～16:00
とろころ	月～金曜日
とろころ	市民会館2階
	消費者センター
	01654(2)3575
労働相談	8:45～17:30
とろころ	月～金曜日
とろころ	名寄庁舎3階
	営業戦略課労働相談所
	01654(2)2111
人権相談	8:30～16:30
とろころ	月～金曜日
とろころ	旭川地方法務局名寄支局
	01654(2)2349
心配ごと相談(24時間)	
とろころ	月～金曜日
とろころ	総合福祉センター
	01654(2)3968
精神障害者生活相談(酒害相談も)	13:00～15:00
とろころ	毎月第3木曜日
とろころ	総合福祉センター
	01654(2)3968
教育相談	ハートダイヤル
とろころ	9:00～17:00
とろころ	月～金曜日
とろころ	児童センター
	01654(2)1000



# 6月(水無月)市民カレンダー

# June Calendar

日	月	火	水	木	金	土
					1	2 ・全日本9人制バレーボール実業団選手権北海道予選会(3日まで) <span style="color: red;">ス</span> ・本のよみきかせ 13:30~ <span style="color: red;">見</span>
3 ・第40回名寄~下川間往復駅競走スタート フル:名寄小10:00 ハーフ: 下川町スポセン11:00	4	5	6	7 ・運転免許更新時講習会 優良13:00 <span style="color: red;">ス</span> 一般14:00	8	9 ・北部新聞社杯市民卓球大会 <span style="color: red;">ス</span> ・本のよみきかせ 13:30~ <span style="color: red;">見</span>
10 ・すまカップソフトバレーボール大会 <span style="color: red;">ス</span>	 東風連小学校こいのぼり集会			14 ・運転免許更新時講習会 一般17:30 <span style="color: red;">ス</span> 優良19:00 ・教育相談センター 夜間相談日 17:45~20:45 <span style="color: red;">見</span>	15	16 ・北部北海道中学生バドミントン大会 <span style="color: red;">ス</span> ・本のよみきかせ父の日プレゼント作り 13:30~ <span style="color: red;">見</span>
17 ・北海道名寄地方剣道大会 <span style="color: red;">ス</span>	18 名寄産業高校 酪農科学科実習製品の販売 <b>みずならショップ</b> とき 6月22日(金) 16:00~17:00 ところ 産業高校名農キャンパス 問い合わせ 名寄産業高校名農キャンパス 緑丘3-3 ☎01654②4191	19	20 ・早朝診療 ※要予約 7:00 風連国保診療所	21 ・運転免許更新時講習会 優良13:00 <span style="color: red;">ス</span> 違反14:00	22	23 ・原田さんの工作と本のよみきかせ 13:30~ <span style="color: red;">見</span>
24	25 ・夜間納税窓口 17:30~19:30 名寄庁舎2階税務課	26	27	28 ・教育相談センター 夜間相談日 17:45~20:45 <span style="color: red;">見</span>	29 ・名寄地方中体連バドミントン大会(30日まで) <span style="color: red;">ス</span> ・「広報なよろ」7月号配布予定日	30 ・ブレイクダンス教室 10:00~ <span style="color: red;">見</span> ・本のよみきかせ 13:30~ <span style="color: red;">見</span>

文 …市民文化センター ス …スポーツセンター 陶 …風連陶芸センター 北 …北国博物館 見 …児童センター

庁議等の決定事項 (5月20日現在)

決定日	件名	担当
4月27日	(仮称)市民ホールの基本設計について	教育部
5月15日	風連国保診療所の診療体制について	風連国保診療所

詳しくは名寄市ホームページの**トップ画面》市政・行政情報》庁議等**もしくは上記担当へお問い合わせください。

広報なよるは名寄市ホームページでもご覧いただけます。

名寄市ホームページ  
http://www.city.nayoro.lg.jp

携帯電話やスマートフォンから右のQRコードを読み取るとアクセスできます。



## ひとのうごき

平成24年4月末日現在 ※ ( ) は前月末比  
人口 29,939人(+70) 男14,487人(+18) 女 15,452人(+52)  
世帯数14,520世帯(+65) 外国人登録者149人(+83)

## 今月の表紙

### 第60回なよろ憲法記念ロードレース

第60回の記念大会として行われた同レースは、611人と多

くの参加があり、参加者は思い思いのペースでゴールを目指しました。

(関連ページ 13ページ 5月6日撮影)

## ★ 広報なよろ

平成24年6月1日発行 第75号

■発行/名寄市 ■編集/総務部企画課広報推進係 ■印刷/吉川印刷株式会社

名寄市役所名寄庁舎 〒096-8686 北海道名寄市大通南1丁目1番地 ☎01654③2111 FAX 01654②5644  
名寄市役所風連庁舎 〒098-0507 北海道名寄市風連町西町196番地1 ☎01655③2511 FAX 01655③2510