

市民の生活情報誌

広報 なよろ

5 月号

2010 No.050
平成22年

月に一度、大切な生活情報をお届けします



特集

主な内容

- 市長選挙結果、庁議等の決定事項 ②
- 子ども手当の支給がスタートします ③
- こんにちは、民生委員・児童委員です ④—⑤
- 男女共同参画社会の実現をめざして ⑧
- 市立総合病院受付案内 ⑨
- チャレンジデー2010 ⑬

星☆雪*きらめき
緑の里 なよろ

広報なよりは名寄市ホームページでも
ご覧いただけます

名寄市ホームページ

<http://www.city.nayoro.lg.jp/>

「風連町」合併特例区ホームページ

<http://www.city.nayoro.lg.jp/>

ny_cntnt/furen/index.html



加藤剛士 新市長

誕生

4月18日(日)に名寄市長選挙の投票が行われ、即日開票の結果、加藤剛士氏が当選しました。

名寄市長選挙の結果

当日有権者数	24,882人
投票者数	19,550人
投票率	78.57%
当選者の得票数	10,540人



4月23日(金)の加藤市長初登庁

「庁議等の決定事項」

4月1日から自治基本条例が施行されました。市政に関する意思決定の過程やまちづくりに関する情報を皆さまに名寄市のホームページや本紙を通してお知らせいたします。

市長の意思決定として、「庁議等の決定事項」については、その都度(本紙では紙面の都合により、政策決定日、件名、担当課名のみとさせていただきます。)(部・次長会議)については要約会議録を毎月1回お知らせします。

執行機関の意思決定事項については、教育委員会、農業委員会の会議録を4月開催分からホームページに掲載します。

まちづくりに関する情報として、新名寄市総合計画、都市計画マスタープラン、住宅再生マスタープラン、高齢者保健医療福祉計画、介護保険事業計画、次世代育成支援行動計画の6つの計画(議会基本条例の議決対象計画)については、進捗管理などの状況もお知らせします。

今後、パブリック・コメント条例の制定や市民が対象となる補助、助成制度の情報発信に取り組みます。

「庁議等の決定事項」についてお知らせいたします

庁議等の決定事項(平成22年4月14日現在)

決定日	件名	担当
平成21年10月26日	長雨による農作業収穫作業の遅れに対する援農について	経済部農務課
平成21年11月13日	新型インフルエンザ予防接種の市独自助成について	健康福祉部保健センター
平成21年12月7日	風連日進保育所の休所延長について	健康福祉部こども未来課
平成21年12月21日	智恵文支所にAEDの配置について	総務部智恵文支所
平成22年3月1日	風連中学校校舎移転に伴う通学路の整備について	教育部参事(教育課題特命担当)
平成22年3月1日	平成21年の長雨等による農作物冷湿害被害に伴う営農支援について	経済部農務課
平成22年3月16日	名寄市中小企業振興条例施行規則の一部改正について	経済部産業振興室産業振興課

詳しい情報につきましては、[名寄市ホームページ](http://www.city.nayoro.lg.jp/)(<http://www.city.nayoro.lg.jp/>)のトップ画面 市政・行政情報 庁議等若しくは上記担当にお問い合わせください。
6月号からの「庁議等の決定事項」のお知らせは本紙裏表紙にてお知らせいたします。

子ども手当の支給がスタートします

次世代の社会を担う子ども一人ひとりの育ちを社会全体で応援するため、平成22年度において中学校修了前の子どもについて、「子ども手当」を支給することになりました。

支給額 子ども一人につき月額13,000円

対象 平成7年4月2日以降に生まれた子ども（中学生以下の子ども）

受給者 対象となる子どもを養育している保護者のうち主たる生計維持者

申請窓口 今年4月1日に住民登録がある市区町村

受給者が公務員の場合は職場。

申請期限 4月1日～9月30日に申請した方は、4月分から支給対象となります。

持ち物 受給者の印鑑・預貯金通帳・健康保険証

特別な事情がある方は、別途必要な書類がある場合もあります

受付窓口 平日午前8時45分～午後5時30分に名寄庁舎2階

子ども未来課または風連庁舎地域住民課へ

申請手続きの有無について
児童手当を受給している方

子どもが中学1年生以下（平成9年4月2日以降生まれ）だけの場合

申請は不要です。

（児童手当から子ども手当に切り替わります）

子どもが中学2年・3年生（平成7年4月2日～9年4月1日生まれ）もいる場合

申請が必要です。

（中学2年・3年生の分を申請してください）
児童手当を受給していない方

申請が必要です。

（平成7年4月2日以降に生まれた子どもがいる場合は申請してください）

平成22年4月1日以降子どもが生まれた方

申請が必要です。

（原則として、請求のあった月の翌月分から手当が支給されます）

子ども手当申請の流れ

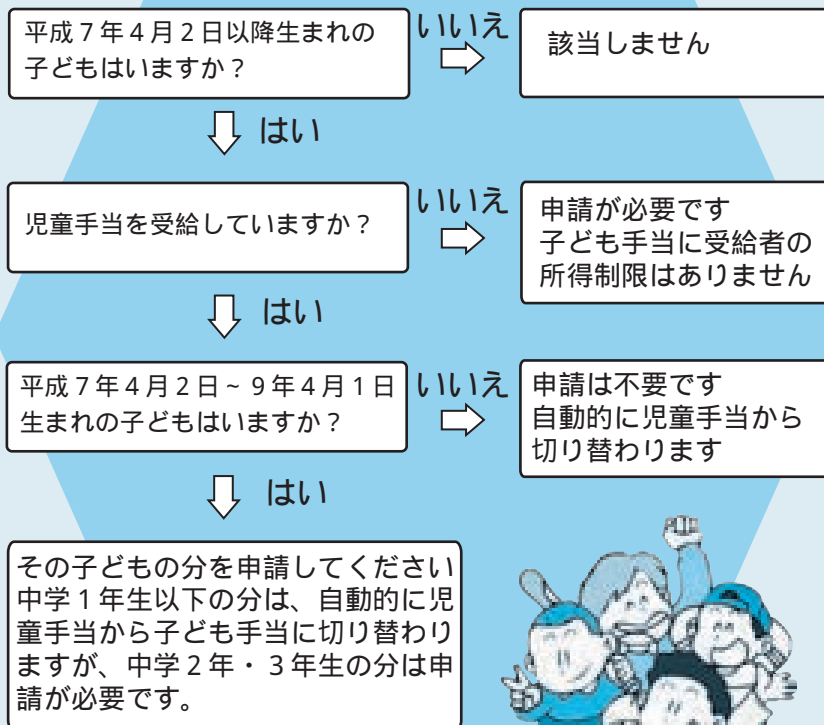

申請・問い合わせ
名寄庁舎2階13番窓口
子ども未来課（内線3242）
風連庁舎1階地域住民課

（注）この場合は申請猶予期間（9月30日まで）の対象ではありませんのでお早目に申請してください。
・の方については、申請手続き・支給に関してすでにお知らせしています。

「児童手当」と「子ども手当」
児童手当 平成21年度で終了
小学校修了まで支給、受給者の所得制限あり
子ども手当 平成22年度から開始
中学校修了まで支給、受給者の所得制限なし

こんにちは、民生委員・児童委員です

私にご相談ください

名寄市民生委員児童委員協議会名簿
(平成22年4月1日現在)

ひとりで悩まないで
誰かに話してみたいと思ったら
気軽に相談してください



5月12日は
民生委員の日

東地区

- 中里 智子 大通南4丁目 01654 3404 10区
- 池田 幸真 西2条南2丁目 01654 9206 11区
- 下澤 道子 東4条北4丁目 01654 9171 東12区(北3丁目以南)
- 福原 一年 東1条北3丁目 01654 2313 東12区(北4丁目以北)
- 梅野 典子 西1条北1丁目 01654 2840 西12区
- 伊藤 幸子 東3条南3丁目 01654 5577 13区(中央通以北)・北東区
- 関根 智子 西3条北4丁目 01654 3351 北新区
- (西2条以东)
- 古屋ルミ子 日進1084 01654 2788 日進
- 松島 廣志 東5条南2丁目 01654 7017 旭東区・療養所区

- 棟方 真喜 新北斗団地75号 01654 3170 新北斗

団地

- 菊地 紀夫 西2条北3丁目 01654 4016 2区
- 玉置スミ子 西3条南2丁目 01654 3806 3区
- 蕨嶋 魏 東1条北8丁目 01654 3890 旭東北区
- 三浦ゆき子 北斗団地248号 01654 7763 北斗区
- 上田 直弘 東6条南2丁目 01654 2574 旭栄区
- 堀田富多枝 東3条南1丁目 01654 2566 13区
- (中央通以南)
- 明嵐 紀子 東1条北6丁目 01654 4385 ノース
- タウン区
- 小平 一郎 西4条北6丁目 01654 1745 北新区
- (西2条以西)
- 岩端裕見子 東4条北8丁目 01654 8877 東地区

主任児童委員

- 吉川 一茶 東7条南1丁目 01654 8890 東地区

西地区

- 中山 妙子 西4条南3丁目 01654 1111 4区
- 名取 純子 西9条南5丁目 01654 2001 南5区
- 松崎 義昭 西7条南3丁目 01654 1421 北5区
- (西6条以东)
- 真鍋 實 西8条南3丁目 01654 6608 北5区
- (西7条以西)
- 竹内 洋子 西11条南4丁目 01654 9654 西町1区
- 寺本 富子 西12条南8丁目 01654 4672 西町3区(西12条以西)
- 中川 弘明 曙839 01654 4042 曙区
- 横山 正範 砺波619 01654 5329 砺波区
- 日塔 幸作 瑞穂53314 01654 5391 瑞穂・内淵
- 山岸ノブエ 西5条南8丁目 01654 4682 1区
- (南8丁目以北)
- 川島 征志 西5条南8丁目 01654 2820 1区
- (南9丁目以南)
- 菊川 朋子 西5条南11丁目 01654 7019 麻生
- (西7条以东)

- 中村 洋子 西10条南10丁目 01654 4018 豊栄区
- (豊栄川以北)
- 筒淵久美子 西11条南6丁目 01654 6300 西町2区
- (豊栄通以东)
- 横山くに子 豊栄38515 01654 4426 共和・
- 豊栄区(豊栄川以南)
- 村西登代子 西11条南8丁目 01654 0770 西町3区
- (西11条以东)
- 小坂 佳子 西8条南10丁目 01654 2779 麻生
- (西7条以西)
- 長内美智子 西14条南10丁目 01654 2205 西地区

主任児童委員

- 北村 攻 西15条南5丁目 01654 7556 西町2区
- (豊栄通以西)
- 木田 芳夫 弥生307 01654 5089 弥生
- 中村 洋子 豊栄219 01654 4234 西地区
- 主任児童委員
- 稲場由美子 西1条南5丁目 01654 2487 南地区
- 遠山 徳治 東2条南4丁目 01654 8054 14区
- (南5丁目以北)
- 中村 幸尚 緑丘1317 01654 4018 高見区

南地区

猿谷由利子 西2条南6丁目
 01654 3047 6区
 池田 勝 東4条南9丁目
 01654 4615 14区
 (東3条以东)
 柴田 雄次 西2条南7丁目
 01654 2755 7区
 伊賀 順子 大通南9丁目
 01654 8201 8区
 山崎 博信 西2条南10丁目
 01654 2852 15区
 佐藤 昂 大通南12丁目
 01654 4421 16区
 中落 隆志 サンピラーなよろ
 A151号 01654 7
 827 鉄道・サンピラー・
 マーガレットヴィラ
 山崎 由英 緑丘39-151
 01654 8655 旭ヶ
 丘区・南ヶ丘区
 鈴木 国雄 徳田337-3
 01654 3610 徳田区
 (17線以南)
 鷺見 明久 日彰546-1
 01654 3014 中名寄
 佐藤 政司 西3条南11丁目
 01654 3772 18区
 相馬 民男 徳田57-29
 01654 5492 徳田区
 (17線以北)
 大田 勝雄 緑丘52-2
 01654 4060 緑丘区・
 農高区
 川上 春男 東2条南11丁目
 01654 5339 14区
 (東3条以西)

千々石奈穂美 大通南5丁目
 01654 2081 9区
 飛田 聖 西8条北5丁目
 01654 2489 大橋区
 (西8条以西)
 江口 七郎 西5条北3丁目
 01654 2457 17区
 和田 禎子 西7条北3丁目
 01654 4881 19区
 本田 暢子 西10条北4丁目
 01654 4786 21区
 吉川ひろ子 西11条南1丁目
 01654 5505 中島・
 栄町区(中央通以南)
 山本 幸雄 西7条北4丁目
 01654 8011 大町区
 納谷由貴子 智恵文11北23
 01654 2198 智恵文
 八幡・北星
 尾関 章一 智恵文8南14
 01654 2460 智恵文
 更正・振興
 安芸 君代 智恵文11北2
 01654 2750 智恵文
 瑞和・中央
 木之内 與 智恵文12南46
 01654 2249 智恵文
 智南・南
 山田 初男 智恵文14北42
 01654 2402 智恵文
 智北
 吉川 隆 智恵文19南4
 01654 2320 智恵文
 親和・智西

北地区

田畑 義孝 西7条南2丁目
 01654 2654 寺町区
 杉本 久枝 西10条南1丁目
 01654 8045 栄町区
 (中央通以北)
 甲斐 龍子 西8条北2丁目
 01654 5669 20区
 目黒 隆男 西9条北8丁目
 01654 5357 大橋商
 工団地・北電
 麻月るみ子 西9条北9丁目
 01654 0252 北地区
 主任児童委員
 田畑 穂積 西10条北7丁目
 01654 2139 大橋区
 (西7条以东)
 古家 純志 西12条北4丁目
 01654 0148 北地区
 主任児童委員
 稲益久仁子 緑町22-12
 01654 2502 【新生町・
 緑町・東町】
 天沼 勉 西町1-1
 01654 2870 【ひかり・
 瑞生】
 小林 修 東風連374
 01654 4075 【風連10
 区・風連15区】
 大野 洋子 大町36-5
 01654 2433 【風連大町】
 新井田 洋 瑞生69
 01654 2610 【風連4
 区・風連5区】
 杉野 薫 旭1476
 01654 3840 【風連11区】

風連地区

新井 純子 仲町244-2
 01654 2011 【仲町・
 風連中央】
 柿崎 隆弘 西町78-8
 01654 2728 【風連西町】
 藤島 英雄 豊里1807-1
 01654 3122 【風連6区】
 新保利雄 中央1847
 01654 3300 【風連8区】
 東 富子 日進2815
 01654 6413 【風連12区】
 又村 博 西風連2200
 01654 3579 【西風連区】
 中村美佐代 日進5100
 01654 6266 【風連13区】
 藤原 十三栄 北栄町1-37
 01654 3169 【北栄・
 若葉】
 中尾 朋子 本町48
 01654 2062 【本町・
 南町】
 前田日出夫 瑞生4103
 01654 3674 【風連2
 区・風連3区】
 岩崎 義明 東風連3035
 01654 3187 【風連9区】
 田中多喜子 緑町30-27
 01654 3890 風連地
 区主任児童委員
 山崎美由紀 南町81-21
 01654 2138 風連地
 区主任児童委員
 【内は3月末の担当地区名
 で表記しています。】



天文台利用案内

- ・開館 水曜日～日曜日、祝日 13:00～21:30
- ・休館 5月6日～8日、月曜日、火曜日
- ・入館料 大人500円(400円)
大学生400円(300円)
小学生～高校生 200円(無料)
カッコ内は名寄市民料金。70歳以上の方も無料となります。

プラネタリウムのご案内

「HAYABUSA - Back To The Earth」

職員投影 15:00、17:00、19:00から各30分間。

ゴールデンウィーク観望会

- ・とき 5月1日(土)～5月5日(水)
18:30～21:30
- ・ところ なよろ市立天文台
- ・参加料 天文台入館料

天体観望案内

- ・月面が見える期間 16日～28日
- ・今月見える惑星 金星・火星・土星
- ・星雲・星団が良く見える期間 2日～15日

金星 - 水星 - 天文台ドーム

最近、夕方の西の空には金星が明るく輝いています(宵の明星)。4月上旬には、そのすぐ隣に水星も輝き、天文台の屋上天体広場からはドームの隣に2つの星が輝いて見えました。



2010年4月8日撮影

市民文化センター

第2回 芸術文化鑑賞バスツアー

- ・とき 6月14日(月)～15日(火)1泊2日
- 14日 9:00 市役所名寄庁舎前 出発
(ハローワーク前・文化センター前・旧風連福祉センター前停車)
- 15日 17:10頃 旧風連福祉センター前 到着
(ハローワーク前・文化センター前・市役所名寄庁舎前停車)
- ・行き先 帯広市・鹿追町
(宿泊先/帯広市 十勝ガーデンズホテル)

真鍋庭園

日本初のコニファーガーデンで、日本一の面積を誇る庭園です。北方系外来樹種、園芸樹種が何百種もあり、販売もしています。

帯広競馬場

通常関係者以外が入れない調教馬場などを案内してもらえるバックヤードツアーに参加します。

神田日勝記念美術館

農耕馬や牛の絵をベニヤ板に力強く描く具象画で有名です。見る人それぞれに何かを強く訴えかける日勝の作品をじっくりとご堪能ください。

内容・費用などは変更になることがあります。

- ・申込期間 5月17日(月)～27日(木)受付
- ・費用 10,500円(入館料・宿泊料・昼食代・傷害保険料などを含む)
- ・定員 33人(最小催行人数20人)
定員を超えた場合は抽選とさせていただきます。

「親子関係サポート教室」にご参加を

子育てや心の成長に関するDVD映像を見ます。見た後は、参加者同士で感想などを話し合います。話したり聞いたりすることで、親子関係だけでなく、広く人間関係や自分自身についていろいろな気づきにつながります。全4回開催。途中の回からの参加もOK。

- 日程 1回目 5月25日(火)「家庭学習のポイント」
2回目 7月14日(水)「家庭教育キャリア編」
3回目 9月22日(水)「発達と社会性」
4回目 11月24日(水)「命の大切さを伝えるために」
- 時間 19:00～20:30
- ところ 市民文化センター(託児あり)
- 対象 子育て中の方、子育てに関わっている方、その他一般市民。
(カウンセリングに興味のある方にもおすすめです)
- 申込み 5月18日(火)までに市民文化センターへ
(1回目と全4回まとめてのお申し込みを受け付けます。2回目以降は各回の開催日の1週間前まで受け付けます)





北国博物館 緑丘222 ☎・FAX 01654 2575

e-mail ny-kitahaku@city.nayoro.lg.jp

開 9:00~17:00

休 月・年末年始

風連分館（風連歴史民俗資料館 風連町南町85）

野鳥写真展

5月10日～16日はバードウィーク（愛鳥週間）です。名寄周辺でもいろいろな野鳥が見られますが、渡りや繁殖などで活動が活発な時季です。会員が観察活動を通して撮影した写真で、アカゲラ、アオサギ、オジロワシ、エゾフクロウなどの野鳥の生態を紹介します。

- ・とき 5月8日（土）～16日（日）
- ・ところ 北国博物館ギャラリーホール（無料）
- ・主催 名寄野鳥の会

巡回展「外来生物展」

生息地域の外から入り込んだ動植物を「外来生物」と呼んでいます。「外来生物」は、地域本来の生物を絶滅に追い込んだり、生態系を破壊するほか、地域産業に影響を与えるなど、さまざまな問題を引き起こしています。アライグマ、ウチダザリガニ、セイヨウオオマルハナバチ、ニセアカシアなど、身近な外来生物の進入経過や問題点、駆除の方法などを紹介します。

- ・とき 5月19日（水）～6月6日（日）
- ・ところ 北国博物館ギャラリーホール（無料）
- ・主催 名寄市北国博物館・道北地区博物館等連絡協議会

SL排雪列車「キマロキ」を公開

96型機関車、マックレー車、ロータリー車、D51型機関車が順に連結された「キマロキ」編成のSLは、全国でも名寄だけに保存されている豪雪地帯専用の排雪列車です。北国博物館前の旧名寄本線上に展示していますが、冬の間は車体の保護のためシートで覆っています。

4月下旬にシートを外し、姿が見られるようになりました。この後は降雪期を迎える10月中旬まで公開します。日曜日と祝日には名寄SL排雪列車キマロキ保存会会員が案内し、館内ではカラーパンフレット、エピソードや思い出をつづったブックレット「キマロキ」（A5判60ページ）を各500円で販売しています。



北国博物館前のSLキマロキ



図書館

名寄本館 大通南2丁目 01654 4751 FAX 01654 4897

開火・金 9:30～17:00 水・木 9:30～20:00 17:00以降は1階のみ

土・日 9:30～16:00

休 月・月末・祝・年末年始

風連分館 風連町南町84-1 01655 2871 FAX 01655 2380

開月～金 9:30～17:00 土 9:30～16:00 休 日・月末・祝・年末年始

【名寄本館の予定】

ミニ展示 「ガーデニング」「山の幸」

おはなしクラブ(毎週金曜日 15:30～)

・とき 5月7日・14日・21日・28日

・ところ 名寄本館2階会議室

・対象 3歳以上～小学生

・内容 絵本・紙芝居・工作ほか

ペンギンクラブ(木曜日 10:30～)

・とき 5月6日・20日

・対象 3歳未満児・保護者

・内容 6日「文字なし絵本」

20日「お母さんにとっての絵本」

【風連分館の予定】

おはなしタイム(水曜日 15:00～)

・とき 5月12日・19日・26日

・対象 児童

おはなしポケット(金曜日 11:00～)

・とき 5月7日・14日・21日・28日

・対象 幼児と保護者

自動車文庫「やまゆり号」5月の巡回日程

《名寄地区》

6日(木)・20日(水) 北老人クラブ前 15:15～15:30

ノースタウンふれあい会館前15:40～16:00

7日(金)・21日(金) コデマリ公園前 15:00～15:15

栄町公園前 15:25～15:40

西10南1自衛隊官舎前 15:50～16:10

11日(火)・25日(火) 麻生公園前 15:00～15:15

ライラック公園前 15:25～15:40

はなその広場前 15:55～16:15

12日(水)・26日(水) 緑丘第一団地 15:05～15:20

えんれい公園前 15:30～15:45

サンピラー・マーガレットヴィア道管住宅前 15:55～16:15

14日(金)・27日(木) 錦町公園前 14:40～14:55

第一老人クラブ前 15:05～15:20

ハルニレ公園前 15:30～15:45

浅江島公園築山前 15:55～16:15

《風連地区》

11日(火) 市街地区 10:05～10:55

13日(木) 日進・旭地区 10:10～11:10

19日(水) 東風連地区 10:15～10:45

27日(木) 下多寄地区 10:15～10:40

男女共同参画社会の実現をめざして

とも
男女にきらめく明日のために

今、女性も男性も機械化やIT化が進み、同じ仕事ができる時代になりました。

教育レベルも男女の差はなくなり、女性だから絶対なれない職業も、入れない学校もほとんどなくなり、女の生き方が変わってきています。このような中で、どうしたら女性も男性も幸せに生きられる社会を作ることもできるかということを、共に知恵を出し合って考え、実践し、責任を負うべき社会が、今求められています。

だからといって、家事は夫婦で半々に分けるという様に考えるのではなく、過去の男女の概念であつた「男は外・女は内」という一つの選択肢ではなく、多様な選択肢の中から自由な意思で選択出来る社会を目指す。沿って選択出来る社会を目指すという事です。

しかし、女性が社会に出て自身の意思で仕事を始めると、長い人生の中で結婚、出産、子育て、介護というようにいろいろなライフステージに直面します。自身の努力もさることながら、周囲の理解と協力も必要です。また、一度仕事を辞めようと思っても、もう一度仕事を探そうにもなかなか

なから難しい今の社会です。こうしたことからワーク・ライフ・バランスという考えが叫ばれるようになりました。

ワーク・ライフ・バランス

(仕事と生活の調和した社会の姿)

だれもがやりがいや充実感を感じながら働き、仕事上の責任を果たすとともに、家庭や地域生活などにおいても、子育て期、中高年期といった人生の各段階に応じてさまざまな生き方が選択・実現できる社会

- 就労による経済的自立が可能な社会
- 健康で豊かな生活のための時間が確保できる社会
- 多様な働き方・生き方が選択できる社会

3階 問い合わせ
01 企画課
33654 男女共同参画担当
54 市役所名寄庁舎
32311 参画担当
33091
内線 33054
ny-mwkyodo@city.nayoro.lg.jp



天塩川だより

中川町

オートキャンプ場「ナポートパーク」がオープンします

ゆったりとした天塩川の流れと深緑の里山に見守られているかのような、豊かな自然と充実した設備が自慢のオートキャンプ場です。初心者でも楽しめるカヌー体験や、化石のレプリカづくりなどの体験メニューも用意しています。

また、隣接する公共温泉施設「ポンピラアクアライズイング」でゆったりとくつろぐこともできます。

- ・とき 5月1日(土)～10月3日(日)
- ・ところ オートキャンプ場「ナポートパーク」
- 問い合わせ オートキャンプ場「ナポートパーク」
- ☎ FAX 01656 2680

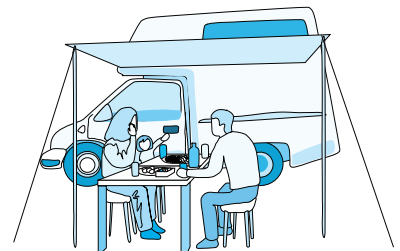

名寄市立総合病院 受付案内

診療受付時間

午前 7:40(新患 8:30)~ 11:30
午後 1:00(新患 1:30)~ 3:15

外来診療受付一覧表 平成22年4月1日現在

土曜日・日曜日・祝日は休診です。

科目	曜日	受付区分	月曜日	火曜日	水曜日	木曜日	金曜日	
循環器内科	午前							・再診は予約センターで予約できます。 初診の予約は行なっておりません。
	午後		x	x	x	x	x	
呼吸器内科	午前		x	x	x	x	x	・予約制のため、予約センターで予約してください。 ・毎月第2・4金曜日、午前からのみの診療です。 (週が変更になる場合があります)
	午後		午後の診療は行なっておりません					
神経内科	午前		x	x	x			・予約制のため、予約センターで予約してください。 ・毎月第1木曜日からのみの診療です。 ・初診は紹介状が必要です。
	午後		x	x	x			
消化器内科	午前							・予約センターで予約できます。 ・糖尿病の方は、消化器内科を受診してください。
	午後		x(検査)				x	
小児科	午前							・1カ月健診(毎週火・水・木曜日)および専門外来は小児科外来で予約できます。 ・当日の担当医はお電話にて確認してください。
	午後							
外科	午前			x(手術)		x(手術)		・予約センターで予約できます。 ・月曜日と、水曜日(初診)は午前10時から診療します。
	午後		x(検査)	x(手術)		x(手術)	x(手術)	
心臓血管外科	午前		x(手術)		x(手術)		x(手術)	・予約センターで予約できます。 ・下肢静脈瘤外来は予約が必要です。
	午後		x(手術(再診))	x(手術)	下肢静脈瘤外来		x(手術)	
整形外科	午前							・予約制のため予約センターで予約してください。
	午後		x(検査)	x(手術)	x(検査)	x(手術)	x(手術)	
脳神経外科	午前							・予約センターで予約できます。
	午後		x(手術)	x(検査)	x(手術)	x	(検査)	
産婦人科	午前							・予約制のため予約センターで予約してください。 ・母乳についてのご相談は随時受付しております。
	午後							
眼科	午前							・予約センターで予約できます。
	午後			x(手術)	*特殊検査	*特殊検査	x(手術)	
耳鼻咽喉科	午前							・予約センターで予約できます。 ・午後14時から診療します。涙目の方は火曜日午後、甲状腺エコーは月・火・木曜日午後です。
	午後				x(手術)			
泌尿器科	午前				(特殊外来)			・予約制のため、新患の方のみ予約センターで予約してください。 ・水曜日の午前は特殊外来です、ED外来は金曜日の14:30からです。
	午後		x(検査)	x(手術)	x(検査)	x(手術)	ED外来	
皮膚科	午前							・予約センターで予約できます。
	午後		x(手術)			x(手術)		
心療内科・精神科	午前							・初診は心療内科・精神科外来で直接予約してください
	午後		午後の診療は行なっておりません					
麻酔科	午前			x(手術)	x(手術)		x(手術)	・予約センターで予約できます。
	午後		午後の診療は行なっておりません					

一部の診療科を除き、予約のない方の診療も行っていますが、待ち時間の短縮のため、あらかじめ予約することをお勧めいたします。

医師の出張等により、診療体制が変更になる場合があります。

全ての外来診療科で院外処方を行っています。

日帰り人間ドックは火・木曜日、脳ドックは火・木曜日に実施しています。(事前予約制)

産婦人科母親学級は、毎月第2・4火曜日14:00からです。

保険証を毎月確認しています。変更があったときは、必ず窓口へ届出をしてください。

専門外来一覧表

小児心臓外来	小児神経発達外来	小児内分泌外来	小児血液外来	アレルギー外来
診察日と予約は、小児科外来へ直接お問い合わせください				

お願い

- ・新患の方は、出来るだけ午前中に受診してください。
- ・診察券をお持ちの方は、必ず持参ください。お忘れになった場合は、再発行(実費100円)させていただきます。

お願い! 予約電話の際は、診察券を準備のうえ予約願います。



予約センター直通電話の受付時間は、平日の13:30~17:00となります。
午前中は予約センターの窓口が大変混雑いたします。代表電話経由での予約センターへの電話も、午後以降にかけていただきますようお願いいたします。

名寄市立総合病院 〒096-8511 名寄市西7条南8丁目

☎01654 3101 FAX 01654 0567 (予約センター直通) ☎01654 0489

特定健診・各種がん検診受付中！

【組み合わせ検診】 希望する検診を選択して一度に受診できます。

とき 6月8日(火)、11日(金)、14日(月)、17日(木)

ところ 旭川がん検診センター (旭川市末広東2条6丁目)

*無料バスが出ます(保健センター前7:00発、風連庁舎前7:30発)

内容 胃・肺・大腸・前立腺・乳・子宮がん検診、特定健診、肝炎ウイルス検診、エキノコックス症検診、骨粗しょう症検診。

【集団検診】

とき	ところ	受付時間	内容
6月1日(火)～6日(日)	保健センター (西2北5)	6:00 ～10:30	胃・肺・大腸・前立腺がん検診、特定健診(健康診査)、エキノコックス症検診、肝炎ウイルス検診、結核検診
6月7日(月)	総合福祉センター (西1南12)		

《各種検診 受診対象者・料金表》

検診	対象	料金	
		市国保の方	市国保以外の方
胃がん検診	35歳以上 (名寄市国民健康保険に加入 の方は30歳以上)	無料	1,300円
肺がん検診			400円
大腸がん検診			400円
前立腺がん検診	50歳以上の男性		1,600円
乳がん検診	40歳以上の女性(2年に1回)	無料	1,800円
子宮がん検診	20歳以上の女性(2年に1回)		2,000円 (含エコー料金500円)
特定健診 (健康診査)	35歳以上の名寄市国保に加入 の方 後期高齢者医療制度に加入の 方 35歳以上の生活保護世帯の方		
肝炎ウイルス検診	35歳以上		500円
エキノコックス症検査	小学校3年生以上		200円
結核検診	65歳以上		無料
骨粗しょう症検診	20歳以上の女性		1,500円

乳がん、子宮頸がん検診無料クーポン券がある方(対象の方には6月頃郵送予定)は、検診当日ご持参ください。

なよろ健康あるキング 参加者募集!【参加無料】

6月～8月の3カ月間、ウォーキングの歩数を記録・報告していただき、参加者全員で歩数を競います。皆さんお誘い合わせの上、ぜひご参加ください!

対象 市民でウォーキングをしている方、始める方

期間 6月1日(火)～8月31日(火)

万歩計をご用意ください。(保健センターで貸し出します)

参加方法 保健センターへ直接または電話でお申し込みください。

記録用紙になっているメンバーズカードをお渡しします。

毎月末(6月30日・7月31日・8月31日)に保健センターへ直接または電話で歩数を報告していただきます。

3カ月間継続できた方全員へ参加賞をお贈りいたします。

また、成績優秀者へは9月25日(土)のなよろ健康まつりの中で表彰いたします。

募集締切 5月31日(月)

健康ガイド

HEALTHY
GUIDE

申し込み・問い合わせ

保健センター

名寄市西2北5丁目

☎01654 1486

休日当番医
急患に限ります

5月	2日	名寄中央整形外科 ☎01654 2006
	3日	市立総合病院 ☎01654 3101
	4日	吉田病院 ☎01654 3381
	5日	名寄東病院 ☎01654 2188
	9日	岡崎内科 ☎01654 2361
	16日	市立総合病院 ☎01654 3101
	23日	あかいし内科医院 ☎01654 7177
	30日	片平外科・脳神経外科 ☎01654 3375
6月	6日	市立総合病院 ☎01654 3101
		救急医療情報案内 フリーダイヤル ☎0120-20-8699

5月 子育て保健 ミニカレンダー

11日(火) のびのび親子教室

13日(木) 3～4カ月児健診
BCG

14日(金) 親子ふれあいひろば

17日(月) 股関節脱臼検診

18日(火) ちびっこひろば
もぐもぐ離乳食教室

20日(木) 幼児健診・ポリオ
(風連地区)

24日(月) 赤ちゃん計測日

25日(火) ちびっこひろば

26日(水) 1歳6カ月児健診

27日(木) 3歳児健診

28日(金) 親子ふれあいひろば

31日(月) ポリオ

風連会場は風連地区の方のみを対象として実施しています。詳しくは母子保健カレンダーをご覧ください。

風連診療所の健康だより

風連国民健康保健診療所 ☎016555③2545

再び「ワクチン」のお話

もういつこい！といわれるかもしれませんが、またまたワクチンの話です。

何のワクチンかという、子宮頸癌ワクチンと子供用の肺炎球菌ワクチンです。今年の2月と3月に使えるようになりまし

た。

子宮頸癌ワクチンは何が画期的かという、初めての「ガン」のワクチンです。子宮頸癌の多くは人パピローマウイルスの感染が原因です。このウイルスにも色々な型があるのですが、このワクチンはその中の主な2つの型に対するワクチンです。それに感染すると、前「ガン」の状態を経て、数年から十数年で全体の1%未満の方が「ガン」になるといわれています。な〜んだたいしたことないという言う無かれ：15〜19歳の30%程度がこのウイルスに感染しているというデータもあります。事実、子宮頸癌は20〜30歳代で急増してきます。この年代の方ががん検診なんて受けることはまずありませんし、進行して見つかる、子宮を切除しなくてはならないこともあるので、子供

を産めなくなってしまうたり、場合によっては命に係わりま

す。 具体的な接種方法は、3回接種で、1回目、その1カ月後、その5カ月後の3回接種です。対象は10歳以上の女性です。とい

つても、このウイルスは、セックスによって感染するものなのでもう少し年長からでもよいのかも。最大の問題は値段です。今のところ1回14000円です。3回で42000円。高いですよ〜。本当は「子ども手当」に引く掛けで13000円にしたかったのですが、薬の仕入れ値が13000円くらいです。その他もろもろ加えると、14000円でもほぼトントンです。これでも他の地域よりは安いと思います。勘弁してください。すべての子宮頸癌を予防できるわけではありませんが、検診と合わせれば、特に若い人の、子宮頸癌による死亡をほぼ防げるのではないかと思います。検診も忘れずに！

もうひとつのワクチンは小児用の肺炎球菌ワクチンです。今まで大人用がありました。もう受けた方もいらつしやると思いますが。大人用は主に肺炎の重症化の予防でしたが、子供用は、髄膜炎や重症になる菌血症（血液の中に細菌が入る状態）、敗血症ともいいます）を防ぐのが主な目的です。Hibワクチンと同じような目的です。髄膜炎は死亡したり、重度の障害が残る割合が高い病気です。細菌性の髄膜炎はこの二つの菌が原因の80〜90%を占めているので、両方を受けることで、かなり重症な細菌性の髄膜炎を予防できます。細かいことをいうと、肺炎球菌のすべてはなくて七つの型に対するワクチンです。子宮頸癌ワクチンと同様に100%というわけにはいきません。でも、このワクチンにはおまけ？の効果が期待されています。一つは肺炎、もう一つは中耳炎に対してです。肺炎の30%、中耳炎の30%程度が肺炎球菌によるので、重症化しにくくなるのではないかと期待されています。

具体的接種方法は、2カ月齢以上7カ月齢未満の場合は4回接種で、1回目、その1カ月後に2回目、その1カ月後に3回目、その2カ月後に4回目の4回接種です。7カ月齢以上12カ月齢未満の場合は3回接種で、1回目、その1カ月後に2回目、その2カ月後に3回目の3回接種です。12カ月齢以上24カ月齢

未滿は1回目、その2カ月後の2回接種、24カ月齢以上9歳以下の場合は1回接種です。わかりづらい説明でスイマセン。値段は1回8000円です。これも高くて申し訳ないのですが、やっぱり薬の仕入れ値が7000円以上するので、これ以上はスイマセン。 ワクチンワクチンってうるさいですが、ワクチンを受けたことの御利益はわかり難いものです。ワクチンを受けたから病気に罹らなかつたのか、受けなくても罹らなかつたのかは、区別できません。重症な病気に罹って初めて、そのありがたさがわかりますが、そのときはもう遅いといった類のものです。大人が自分の判断でワクチンを受けないというのは、個人の自由だと思います。その結果は確実に自分の身に降りかかってきますし、その結果から逃れることは出来ません。ただ、子供の場合は自分で判断できるわけでもなく、人生のほとんどを、その不幸な結果と付き合わなければなりません。防ぐことが出来る手立てがあるのなら積極的にそうしてあげたいと思っています。本来は、国なり、自治体が助成するのが当然と思いますが、なかなか現実はそのようになっていません。いろいろな意見のある「子ども手当」ですが、こういった目的に使用すれば、私はよい制度だと思えます。まずは、子供

【名寄市風連 国民健康保険診療所 所長 松田 好人】

健康づくり体操教室のお知らせ

- ・とき 5月6日(木)・12日(水)・20日(木)・26日(水) 9:30~11:15
- ・ところ 総合福祉センター
- ・内容 フォークダンス・民謡踊り・自きょう術
- ・持ち物 上靴
- ・申し込み 当日会場で受け付けます。
- ・問い合わせ 名寄庁舎2階 高齢福祉課高齢福祉係 ☎01654 2111 内線3231

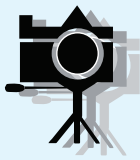

わが街に二人目の弁護士が常駐します

今年3月に市で二つ目の法律事務所となる、道北法律事務所名寄事務所がオープンし栗野庸司（くわのようじ）弁護士が常駐しています。

地域には、多重債務、交通事故、離婚、訪問販売など消費者問題その他の法律問題に関して悩む人が多くいますが、新たな事務所開設により、住民の皆さまに対し、より適切な法的サービスの提供が期待されます。



栗野庸司弁護士

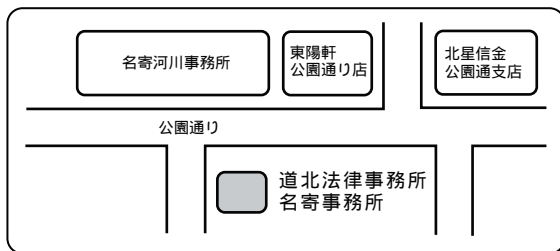

道北法律事務所名寄事務所
名寄市西6条南10丁目2-14
スキルビル1階
☎01654 7080

4/6 入学を祝して・フォトで交通安全

新入学児童交通安全キャンペーン「ぼくも・わたしもフォトで交通安全」として藤垣柊平（ふじがきしゅうへい）くんが名寄市立風連下多寄小学校前で家族と一緒に入学を記念して写真撮影を行いました。

同日、風連下多寄小学校で入学式が行われました。新入学生は柊平君ひとりでしたが、児童会会長の藤井勇輝（ふじいゆうき）くんから「困ったことがあったら何でも聞いてください。そして、楽しい学校生活を一緒に送りましょう。」と頼もしい歓迎の言葉が寄せられました。柊平くんは勉強や大好きなサッカーが上級生と一緒にできることを楽しみに目を輝かせていました。



4/19 上松直美氏に名寄市議会議員当選証書が付与

名寄市議会議員補欠選挙（第一選挙区）が4月11日に告示され、立候補の届出は上松直美氏のみとなり無投票当選が決まりました。19日には当選証書付与式が行われ、名寄市選挙管理委員会の佐々木委員長から上松氏に名寄市議会議員当選証書が付与されました。



チャレンジデー 2010 5月26日(水) 0:00 ~ 21:00

参加目標 20,000人 (参加率65%)



通算成績 8勝8敗

チャレンジデーは、毎年5月の最終水曜日に世界中で行われるスポーツイベントです。

15分以上継続して運動(ジョギング・ウォーキングなど)やスポーツをした市民の参加率(%)を人口規模のほぼ同じ自治体と競い合います。

今年のお戦相手は

みよし
三好市(徳島県)



15分以上の運動をして報告しましょう!!

チャレンジデー集計本部 ☎ 01654 2111

朝のラジオ体操会 6:20 ~

名寄小・南小・西小・東小・豊西小・中名寄小・智恵文中・下多寄小・風連中央小・東風連小・風連日進小中・風連中・保健センターの各グラウンドにて開催します。(雨天時は体育館での開催となります)

参加賞を用意しております。

市民綱引き大会

16:00 ~ 小・中学校の部

18:30 ~ 開会式、北鼓童なよろ演舞、一般の部

会場 スポーツセンターアリーナ(上靴用意)

申込締切 5月17日(月)

【申し込み・問い合わせ】

市民文化センター ☎ 01654 2218

各種スポーツイベント(用具は各自ご用意ください)

パークゴルフ大会

8:00 ~ なよろ健康の森PG場(名寄市日進)

10:00 ~ 天塩川河川敷PG場(風連町瑞生橋)

グランドゴルフ大会

9:30 ~ 天塩川緑地内GG場(名寄市曙橋下)

ゲートボール大会

8:30 ~ スポーツセンターゲートボール場

体操教室

9:30 ~ 総合福祉センター

78.8 Airてっし でラジオ体操曲を放送します!

6:30、8:40、12:40、17:40の4回
多少時間が前後する場合があります

テニスコートなど市の体育施設は無料開放されます。詳しくは名寄体育協会まで ☎ 01654 6627

上川総合振興局から道営住宅入居者の募集

募集期間

5月17日(月) ~ 5月21日(金)

申し込み方法

収入のわかるもの(源泉徴収票など)と印鑑を持参しO&R名寄建物コンソーシアム(西4南9)へお越しください。仮審査の上、入居適格者は申込書に必要書類を添えて提出していただきます。申込書の配布は、申し込み窓口で行ってします。障がいをお持ちの方は障害者手帳などもご持参ください。

入居時期 修繕終了後に入居

入居者の決定 書類審査により決定します。ただし、申し込みが重複した場合は抽選とします。

家賃 入居者の収入に応じた家賃となります。

【入居抽選会と説明会】

とき 5月28日(金)14時

ところ O&R名寄建物コンソーシアム(西4南9)

入居説明会 すべての住宅の抽選終了後(入居が決定した方のみ)

連絡がなく欠席の場合は、入居申し込みを取り消したものとみなします。

問い合わせ

道営住宅等指定管理者 O&R名寄建物コンソーシアム

(西4南9大野ビル1階) ☎ 01654 3711

募集住宅

団地名	住所	規格	家賃	建築	備考
サンピラーなよろ	246号 西2南11	3LDK 74.6㎡ 1戸	23,800円 ~ 35,400円	H 9	世帯向け
	122号 西2南11	3LDK 74.6㎡ 1戸	23,500円 ~ 35,000円	H 8	世帯向け
マーガレットヴィラ	324号 西2南11	3LDK 73.6㎡ 1戸	24,000円 ~ 35,700円	H11	世帯向け
	535号 西2南11	2LDK 63.1㎡ 1戸	20,800円 ~ 30,900円	H12	世帯向け
	615号 西2南11	2DK 59.3㎡ 1戸	20,700円 ~ 30,800円	H11	シルバーハウジング

シルバーハウジング入居対象者

60歳以上の単身または世帯であって、自炊が可能な程度の健康状態であるが、身体機能の低下等が認められ、または独立して生活するには不安があると認められる方。詳しくは、お問い合わせください。

掲載された家賃は収入によって高くなる場合があります。募集期間内に空き家が出た場合は、募集住宅を追加する場合があり、受け付けの際に確認してください。家賃のほかには共益費(共用部の電気代、除雪費など)、ボイラー、ガス警報器のリース料などが別途かかります。

暮らしのお知らせ

問 問い合わせ 申 申し込み
 名 名寄庁舎 (☎01654 2111)
 風 風連庁舎 (☎01655 2511)

まちづくり推進事業に助成制度の活用を

個人または団体が取り組む地域活性化事業に対し、開発研究などに要する費用の一部を助成します。
 申込受付は随時行っています。詳しくはお問い合わせください。

事業完了後は、成果品、実績報告書と収支計算書を提出していただきます。
 市から他の補助金対象事業になっていないこと。

対象事業
 特産品づくりの開発研究に関する事業
 市民生活の向上、文化・スポーツの振興に関する事業
 観光振興に関するイベント等の催事に関する事業
 生涯学習・国際交流・後継者育成等の人材育成に関する事業

助成額
 対象事業経費総額の2分の1以内で、予算の範囲内で交付します。(限度額は下記のとおり)

助成の条件
 助成は一事業について一回とします。ただし、事業内容により継続して助成する場合もあります。

経費区分	助成限度額	費用の例示
開発研究	20万円	素材や器材を用いて行う試作試験に要する費用
イベント開発	20万円	会場設営機材や宣伝広告等に要する費用
人材育成	10万円	先進地への派遣研修、講師を招へいして行う人材育成に要する費用

名 問
 企画課地域振興係
 3階(内線3311・3312)

移動窓口

夜間納税窓口
 (17:30~19:30)
 と き 5月13日(木)
 5月14日(金)
 5月25日(火)
 と ころ 名寄庁舎2階
 税務課納税係

パスポート移動窓口
 (11:00~14:00)
 と ころ 名寄庁舎1階ロビー
 と き 5月12日(水)
 26日(水)

社会保険事務相談窓口
 と き 5月11日(火)
 10:30~16:00
 と ころ 名寄商工会議所
 完全予約制
 ☎0166(72)5004

暮らしのリサイクル (10:00~16:00)

名寄消費者協会 ☎01654 5630
 毎週水曜日は定休日
 不用になった家庭用品などを紹介
 します。お気軽にお電話ください。

- ゆずります
- ベビーラック
 - ベビーカー
 - 双子用ベビーカー
 - チャイルドシート
 - ポータブルトイレ
 - トイレ用温風ストーブ
- ゆずってください
- エレクトーン
 - キーボード
 - ハンドミキサー
 - 電子ピアノ
 - 男子学生服(身長150cm~160cm)
 - グランドピアノ
 - ストーブ(電気・灯油)
 - オープンレンジ
 - 教科書(中学国語・数学)
 - 問題集・ドリル(中学国語・数学)
 - スキーキャリア(マグネット式)
 - 鉛筆けずり(手動)
 - ラジカセ(カセットテープにダビングできるもの)

点訳初心者講習会のお知らせ

あなたの三十分を、目の不自由な方々のために使ってみませんか！

と き 5月22日(土)10時~11時

と ころ 総合福祉センター
 2階会議室(西1南12)
 受講料 無料
 申込期限 5月20日(木)
 持ち物 筆記道具
 主催 点訳赤十字奉仕団

申・問

社会福祉課福祉総務係内
 名目赤事務局
 2階(内線3221)
 名寄市社会福祉協議会窓口
 ☎01654 9862
 点訳奉仕団事務局 田原宅
 ☎01654 4602

くらしの情報届けます 出前トーク全31メニュー

出前トークは、市の様子や市役所の仕事を知っていただき、意見の交換を行うものです。

市役所の職員がみなさんのところへ出かけ、暮らしに役立つ情報を届けます。

市内の町内会やサークル、仲間など5人ぐらいからできます。注文は窓口でも電話でもOK! 出前トークを希望する日の2週間前までに次のことを決めて、お申し込みください。
 希望するメニュー
 希望日時(第2希望まで)
 会場

申・問

代表者の住所、氏名、電話番号など連絡先
 申し込み・メニューは左記へ
情報広報課広報広聴係
 4階(内線3403)

eLTAX(エルタックス)をご利用ください!

4月1日からeLTAXで法人道民税・法人事業税・地方税人特別税に係る法人設立・設置届や異動届などが提出できるようになりました。申告も合わせご利用ください。

詳しくは地方税ポータルシステム(eLTAX)ホームページ
<http://www.eltax.jp>をご覧ください。

問

上川総合振興局
 名寄道税事務所課税係
 ☎01654 4148

ご円満に解決したい困った悩み。法律のプロがしっかりアドバイス **広告**

弁護士に相談してみませんか?
 クレジット・サラ金・過払金請求、離婚・相続、売買・借地借家、交通事故・医療事故をはじめ、全般にわたる各種法律問題に対応。
 相談後の正式な依頼もできます。

名寄法律相談センター

法律相談の日時・場所
 日 時 毎月1回第3金曜日午後1時~4時
 場 所 名寄市民文化センター
 名寄市西13条南4丁目2番地
 法律相談 1人1回 30分 5,000円(要予約)

法律相談の予約方法
 毎日午前10時~午後4時までに電話にて
 旭川弁護士会事務局へ(但し土・日・祝祭日を除きます)

お問い合わせご予約は **旭川弁護士会 ☎(0166)51-9527**

問 問い合わせ **申** 申し込み
名 名寄庁舎 (☎01654 2111)
風 風連庁舎 (☎01655 2511)

高齢者等住宅整備資金貸付制度のご活用を

65歳以上の高齢者や障害のある方が、生活しやすいよう住宅を改修しようとするとき、必要な資金を融資しています。

- 対象工事
- 住宅の増改築
- 屋内改修(浴室・洗面所・トイレ・階段などの改修)
- 屋外改修(住宅前の舗装・ロードヒーティング・スロープなど)
- 貸し付け条件
- 貸付限度額 300万円
- 利率 無利子
- 償還期間 10年以内
- 償還方法 月賦均等償還
- 連帯保証人 1人以上

工事施行前にご相談ください。

申・問 高齢介護課高齢福祉係
 2階(内線3231・3232)

風 地域住民課福祉係
 1階3番窓口(内線113)

陸上自衛隊名寄駐屯地創立57周年記念行事

第22回春のコンサート
 とき 5月22日(日)
 開場17:00、開演18:00
 ところ 市民会館大ホール
 入場料 無料

名寄駐屯地
 創立57周年記念行事
 とき 5月30日(日)
 ところ 名寄駐屯地駐屯地開放
 8:30~15:00
 当日無料シャトルバスが運行します。

ご来場をお待ちしています。
問 陸上自衛隊名寄駐屯地広報班
 ☎01654 2137
 (内線202・203)

「なよる健康の森」パークゴルフ場利用時間が変わります

「なよる健康の森」内に設置されているパークゴルフ場について、利用できる時間帯が変更されます。

昨年までは特に時間帯を設定しておりませんが、パークゴルフ場を利用できる時間帯が5月1日(土)から10月31日(日)までの午前8時から日没までと変更されました。

5月中旬から9月中旬までの日曜日、土曜日、祝日については、午前6時から日没までが利用できる時間帯となります。(平成22年度は5月15日から9月20日までが対象期間となります)

プレイヤーはルールとマナーを守ってご利用ください。

市民農園の利用者を募集します

場所 なよる健康の森(名寄市字日進)敷地内
 対象 農業を営んでいない名寄市民
 面積 1区画64㎡(8m x 8m)

募集区画 80区画
 使用料 1区画4,200円
 定員になり次第申し込みの受け付けを終了します。



申・問 なよる健康の森管理棟
 ☎01654 5003

市民見学会に参加しませんか

市では、市民の皆さんに広く市政を知っていただくため、市の施設を中心とした見学会を行っています。多くの参加をお待ちしています。

テーマ 「市の施設紹介」
 ・なよる市立天文台を見学し、プラネタリウムを鑑賞します。
 とき 5月14日

【行き】集合・出発
 12時30分 市役所風連庁舎
 12時50分 市役所名寄庁舎
 【見学】
 13時~15時
 【帰り】解散
 15時10分 市役所名寄庁舎
 15時30分 市役所風連庁舎

定員 20人(定員になり次第締め切ります)
 参加者が10人に満たない場合は中止となります。
 申込期限 5月12日(水)正午
 実費入館料(一般400円、大学生300円、小中高生・70才以上無料)がかかります。金額は市民料金です。

申・問 情報広報課広報広聴係
 4階(内線3403)

名寄大谷認定こども園 子育て支援センター「ちゅうりっぷ」 (連絡先☎01654 7711)

親子遊びの広場 月~金 9:00~10:30
 子育て相談・電話相談 月~金 8:30~17:30
 絵本の貸し出し 月~金 8:30~17:30
 のびのびひろば 月1回第3水曜日
 ファミリー広場 月2回第2・第4土曜日 10:00~11:30
 (土曜日でも子育て相談・電話相談をしています)
 名寄大谷認定こども園保育園2階
 自由参加で無料です。



子育て支援センター「さくらんぼ」 5月・6月の催し(☎01654 5683)

親子あそびの広場「1回目 身体測定」(ほっと21)
 ・とき 5月18日(火)10:00~11:30
 ・内容 身長・体重を計り、手型をとって持ち帰ります。
 人形劇観賞「ポケットママ」(ほっと21)
 ・とき 6月1日(火)10:00~11:00
 ・内容 「ポケットママ」さんが、楽しい人形劇をみせてくれます。

遊休市有財産(土地・建物)を売却します

希望される方はお申し込みください。

売却条件

契約後5年以内に購入地の有効活用(住宅・マンション・アパートなどの建設)を図ること。

契約後5年間、更地のまま土地の所有権を第3者に移転しないこと。

一人複数区画の申し込みを認め、同一区間に2人以上の申し込みがあった場合は、抽選とします。

土地建物付き物件については

・ の条件については適用しません。ただし、転売先については性風俗営業および指定暴力団などの事務所の用途に供しないことを条件とします。

性風俗営業および指定暴力団などの事務所の用途に供しないこと。

市税に滞納のない方。

支払いについては、契約時に契約保証金(契約金の10%相当額)と、契約時から40日以内に全額を支払ってください。

申込期限 5月28日(金)
 売却決定日 5月31日(月) (抽選となった場合、当日市役所に実施します)
 売買契約日 6月4日(金)まで

問 財政課管財係
 名 3階(内線3334)

NO.	区分	所在地	番	地積/m ²	売却価格 売却価格
1	土地	風連町仲町	56番1	452.74m ²	3,169,000円
2	土地	風連町仲町	56番2	452.71m ²	3,248,000円
3	土地	大通北5	4番7	257.84m ²	3,472,000円
	建物	大通北5	4番7	1F 56.70m ² 2F 25.11m ²	

建物については、昭和51年10月建築(築33年)
 構造は木造一部2階建

警報・注意報を市町村ごとに発表します!

気象庁は、平成22年5月27日から、気象に関する警報・注意報を市町村を特定して発表します。たとえば、名寄市に災害発生のおそれがある場合、これまでは「上川地方」あるいは「上川北部」に対して警報・注意報を発表していましたが、今後は、「名寄市」を明示して発表します。ただし、テレビやラジオなどでは、これまでどおり「上川地方」あるいは「上川北部」の地域名で放送される場合があります。

詳細は、気象庁ホームページ(<http://www.jma.go.jp/>)や国土交通省防災情報提供センターの携帯電話サイト(<http://www.mlit.go.jp/saigai/bosai/joho/i-index.html>)に掲載する予定です。

問 旭川地方気象台総務課
 ☎ 0166(32)7101

水道料金の集金および検針のお知らせ

市では、料金収納・検針事務を次のとおり委託し、みなさんの利便性を図っています。委託者のご家庭に伺ったときは、ご協力をお願いします。

水道料金の口座自動振替をご希望の方は市内の各金融機関、ゆうちょ銀行、または市役所上下水道室(名寄庁舎・風連庁舎)で手続きをしてください。

【名寄地区】

- 水道料金収納業務委託員
 ・松田 友子・後藤 早苗
 ・夏坂 弘美
- 水道メーター検針業務委託員
 ・長濱 政江・平間 京子
 ・辻川千恵美・山口 恵子
 ・清水ひろえ・遠藤 壽美
- 水道料金収納・水道メーター検針業務委託員
 ・市澤美知夫・橋本 政孝
 ・横山 登美
- 簡易水道料金収納・水道メーター検針業務委託員
 ・櫻輪 健二・養輪 頼子

【風連地区】

- 水道料金収納・水道メーター検針業務委託員
 ・櫻庭 大・横濱 雅敏
 ・嶋津 留治・渡辺 博
 ・小松力三子
- 上下水道室業務課業務係
 名 3階(内線3361)3363
 風 2階(内線206)

春季消防訓練を実施します

とき 5月16日(日)10時
 ところ グループホームそよかぜ館アネックス(緑丘11-2)
 市内に設置されている召集サイレンを吹鳴(10時頃)し、「グループホームそよかぜ館アネックス」を模擬火災訓練場所として訓練を実施します。

当日は、消火栓を使用するため、家庭用水道水に濁りをあたえる恐れがあります。付近の混雑・騒音などでご近所の皆さまには大変ご迷惑をおかけいたしますが、ご理解をお願いします。

消火栓の放水点検を行います

点検作業区域の付近では、一時赤水が出たり、水が濁るおそれがあります。また、放水点検消火栓周辺では、路上が水に濡れます。

ご理解をおかけしますが、ご理解とご協力をお願いします。

実施期間・時間

5月7日(金)～6月7日(月)
 10時～11時、13時～16時
 実施期間・時間については、多少の変更があります。
 実施地域 市内各地域(風連地区を除く)

問 名寄消防署

☎ 01654 3319

障がい者相談員にお気軽に相談を

お困りのことがありましたら、お気軽にご相談ください。

身体障がい者相談員

・成田勇一
 ☎ 01654 2877

・山内勝義
 ☎ 01654 5365

知的障がい者相談員

・石森和敬
 ☎ 01654 4857

精神障がい者相談員

・檜森秀雄
 ☎ 01654 9556

・村上義一
 ☎ 01654 8007

問 社会福祉課障害福祉係
 名 2階(内線3225)

風 2階(内線206)

自衛官募集

種 目	応募資格	募集期限	試 験 日
一般・技術幹部候補生	20歳以上28歳未満	～5/10(月)	5/15(土)・5/16(日) 16日は飛行要員
歯科幹部候補生	20歳以上30歳未満	～5/10(月)	5/15(土)
薬剤科幹部候補生	20歳以上28歳未満	～5/10(月)	5/15(土)
一般曹候補生	18歳以上27歳未満	～5/10(月)	5/22(土)

応募資格年齢は、すべて平成23年4月1日現在のものです。また、学校教育の終了状況により異なりますので、詳細は左記までお問い合わせください。

パンフレット・志願票はこちらに用意してあります。
自衛隊旭川地方協力本部
名寄出張所(西1南9)

01654 3921

無料相談窓口

市民相談室

ところ 名寄市民会館1階(大通北1)
申・問 ☎01654 2111(内線3616)
市民相談 9:00～16:00
とき 月～金曜日
無料法律相談 11:00～
とき 5月9日(日)
6月6日(日)
事前予約が必要です
行政相談 13:00～16:00
とき 5月13日(木)

結婚相談

とき 第1金曜日 17:30～19:00
その他の金曜日 13:00～15:00

消費者相談

とき 月～金曜日
ところ 市民会館2階
消費者センター
☎01654 3575

労働相談

とき 月～金曜日
ところ 名寄庁舎3階
産業振興課労働相談所
☎01654 2111

人権相談

とき 月～金曜日
ところ 旭川地方法務同名寄支局
☎01654 2349

心配ごと相談(24時間)

とき 月～金曜日
ところ 総合福祉センター
☎01654 3968

精神障害者生活相談

(酒害相談も) 13:00～15:00
とき 毎月第3木曜日
ところ 総合福祉センター
☎01654 3968

教育相談ハートダイヤル

9:00～17:00
とき 月～金曜日
ところ 女性児童センター
☎01654 1000

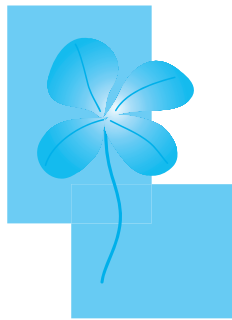

除草剤などの使用は控えめに

除草剤や農薬などの薬剤には、少なからず毒性や危険性があり、体質によっては、ごく微量でも著しく健康を害する人もいます。小まめに草刈りをするなどして、できるだけ薬剤を使用しないようにしましょう。
やむを得ず使用するときは、事前に近隣の方へ知らせ、適正量を守って、飛散や悪臭により近所に迷惑をかけるないようにご注意ください。

猫は責任を持って飼育しましょう

猫のふん尿に関する苦情が寄せられています。猫は屋外に出ると、やわらかい土や砂などに、ふん尿をする習性があります。飼い主は猫を外に出さないように努め、ふん尿などで迷惑をかけるないようにしましょう。
また、野良猫にえさをあげている方がおり、そのえさによって野良猫が増え、近隣トラブルが発生している地域が見られます。なかにはトラブルから裁判になり、え付けをしていた住民に損害賠償の支払いを命ずる判決が出た事例もあります。安易なえさやりは控えるようにしましょう。

名 係 問

1階(内線3122)
環境生活課環境・生活安全

問

女性児童センター
☎01654 3465

健康講座フラダンス教室

初心者の方、大歓迎。
ハワイの情景を思い浮かべながら、みなさんと一緒に楽しんでみませんか?
とき 6月7日・6月21日・7月5日(月曜日)13時30分～15時 全3回
ところ 女性児童センター
2階 講習室
講 師 三田 照子さん(当麻町在住)
参加料 無料
定 員 15人
持ち物 動きやすい服装・必要な方は飲み物と筆記用具
申込期限 5月27日(木)
(定員になり次第締め切ります)

ご寄付

ありがとうございました
(順不同・敬称略)
新一年生への入学記念品として
北星信用金庫
(田原 靖久 理事長)
国際ソロフチミスト名寄
(奥山 省子 会長)
新入学児童のために
(社)旭川地方家用自動車協会
(吉田 裕 会長)
田淵 夏子・川原 夏子
地域振興のために
北出 幸子
宮下 信子
女性児童センター運営のために
名寄市女性児童センター同好会自治会
(福原一年 会長)
ふつれん地域交流センターのため
道北なよろ農業協同組合
(中島 道昭 代表理事組合長)

5月(皐月)市民カレンダー

May Calendar

日	月	火	水	木	金	土
						1 ・本のよみきかせ 13:30~ (8日、22日、29日も)
2 ・春季近隣中学生バド ミントン大会	3	4	5	6 ・運転免許更新時講習会 優良13:00 一般14:00	7	8 ・小さな自然観察クラブ サンピラーパークへ 9:00~12:00 ・会長杯争奪バスケット ボール大会(9日まで)
9 ・憲法ロードレース 健康の森陸上競技場 10:00スタート	10	 智恵文小学校の新しい1年生		13 ・運転免許更新時講習会 初回14:00 一般17:30	14	15 ・原田さんの工作と 本のよみきかせ 13:30~
16 ・会長杯高校選手権 卓球大会	17	18	19 ・早朝診療 要予約 7:00 風連国保診療所	20 ・運転免許更新時講習会 優良18:00 違反19:00	21	22
23 ・協会結成記念兼道新 スポーツ杯バレーボ ール大会	24	25	26 ・チャレンジデー	27 ・陶芸教室 要予約 9:00~12:00 13:00~16:00 18:00~21:00	28 ・高体連名寄支部卓球 競技大会(30日まで)	29
30	31 ・「広報なよろ」6月号 配布予定日 ・スポーツセンター 休館日					

...市民文化センター ...スポーツセンター ...風連陶芸センター ...北国博物館 ...女性児童センター

ひとのうごき

平成22年3月末日現在 ()は前月末比
 人口 30,608人(-255) 男14,834人(-130) 女15,774人(-125)
 世帯数14,599世帯(-129) 外国人登録者61人(+1)

Airてっしで「名寄市からのお知らせ」を放送中
 市からのお知らせ、イベント情報などを紹介しています。
 放送 = 毎週月~金曜日 ① 8:10から ② 12:30から ③ 17:10から

5月の太陽・月の暦

日	日の出	日の入	月の出	月の入	日	月の形
1日	4時40分	18時35分	21時53分	5時39分	7日	下弦
10日	4時08分	18時46分	1時50分	14時51分	14日	新月
20日	3時57分	18時57分	9時59分	--時--分	21日	上弦
31日	3時48分	19時08分	21時56分	6時21分	28日	満月

今月の表紙

「きたすばる」が待望のオープン

なよろ市立天文台きたすばるのオープニングセレモニーが4月16日関係者により執り行われました。



17日の一般公開初日には、小学生をはじめ多くの市民が訪れ、日中は口径50センチ

の望遠鏡から太陽の東側に位置した金星を観測。夜の観望会では金星に加えて月、水星も観ることができました。このほか、名寄青年会議所によるグライダーづくりや近江利佳さんによるピアノの生演奏も人気を集めていました。

(4月16日・17日撮影)

✧ 広報なよろ 平成22年5月1日発行 第50号

発行 / 名寄市 編集 / 総務部情報広報課広報広聴係 印刷 / 吉川印刷株式会社

名寄市役所名寄庁舎 〒096-8686 北海道名寄市大通南1丁目1番地 ☎01654 2111 FAX 01654 5644
 名寄市役所風連庁舎 〒098-0507 北海道名寄市風連町西町196番地1 ☎01655 2511 FAX 01655 2510