

移動窓口

夜間納税窓口 (17:30~19:30)

と き 3月23日(月)
24日(火)
25日(水)

ところ 名寄庁舎2階
税務課納税係

パスポート移動窓口 (11:00~14:00)

と き 3月11日(木)
名寄庁舎1階ロビー

と き 3月25日(水)
名寄庁舎3階会議室

社会保険事務相談窓口

1日目)13:00~16:30

2日目)9:00~11:30

事前予約制です。
(0166-72-5004へ)

商工会議所

と き 3月12日(木)
13日(金)

市役所会場(名寄庁舎)

と き 3月26日(木)

暮らしのリサイクル (10:00~16:00)

名寄消費者協会 01654 5630

毎週水曜日は定休日

不用になった家庭用品などを紹介
します。お気軽にお電話ください。
ゆずります

端午の節句段飾り五月人形

書道々具一式

光凌高校ベスト(LLサイズ)

ゆずってください

子どもの砂場

除雪機

名中女子制服

電子ピアノ

トミカのプラレール

最終処分場に搬入するごみ処理手数料を 平成21年4月から統一します

変更するのは指定ごみ袋を使
わないで直接ごみ処理処分場
に搬入する場合の手数料です。

指定ごみ袋と炭化ごみについ
ては従来と変更はありません。

変更の理由は、風連最終処分
場への搬入量のかたよりのため
で、地域住民の利便や災害など
の非常時対応のためにそれぞれ
の地区に処分場を維持し、受益
者負担の公平を確保するために
手数料を統一します。

処理手数料 10kg当たり80円

生ゴミの水切りに皆さんのご協力を

皆さんの家庭から排出される
生ゴミは、炭化センターにて安
全・衛生的に処理されています
が、その半分は水分が占めてい
ます。

生ゴミの水分を取ることで燃
料費などの節減につながりま
す。生ゴミは十分に水切りをし

家庭系・事業系・許可業者の 埋立ごみの受け入れ先

内淵最終処分場(字内淵33
1番地)☎01654 159
8) 月~土曜日8時45分~16
時30分

家庭系埋立ごみの受け入れ先
風連最終処分場(風連町字中
央768番地)☎01655
2004) 月・火・木・金と
第2土曜日・第4日曜日10時~
15時 12月~3月は13時まで

生活環境課廃棄物対策係
(内線3123)

てから、できれば乾燥させて出
すようご協力をお願いします。

問 炭化センター

☎01654 9090

名 生活環境課廃棄物対策係
(内線3123)

障がい者(児)に平成21年度 分ハイヤー券を交付します

市内に居住する障がい者(児)
が病院の通院などのため、市内
全域で利用するハイヤーの一部
を助成します。

対象

- ・身体障害者手帳1級または2
級の方
- ・視覚、体幹、下肢、または腎
臓機能障害により、身体障害
者手帳3級の方
- ・療育手帳を有する方で、障害
程度がAである知的障がいの方

申請に必要なもの 印鑑、身
体障害者手帳または療育手帳
交付開始日 4月1日(水)から
交付場所 名寄庁舎
1~2日は1階ロビー、3日
以降は2階係窓口で交付します。
風連庁舎
1階の係窓口で交付します。

重度視力障がい者の電話料 基本料金を助成します

市内に居住する、電話を設置
している重度の視力障がい者
に、電話料の基本料金を助成し
ます。

対象者

- ・身体障害者手帳1級(視力障
がい)の方で、本人が世帯主、
または障がい者本人契約の電話
を設置している方。
- ・申請に必要なもの
- ・普通為替(315円分。郵便
局で購入できます)
- ・自宅の住所と氏名を記入し、
80円切手を貼った返信用封筒

印鑑
交付開始日
4月1日(水)から

4月から各事業の実施保育 所が変わります

保育所では、多様化する保育
ニーズに対応するため以下の保
育サービスを実施しています。
4月1日から中央保育所が閉
所し、各事業については次のと
おり保育所で実施する予定です。
また、4月からは「名寄大谷
認定こども園」(現在、認定申
請中)が開設され、市と同様の
保育が実施されます。

詳しいことは、担当係または
各保育所にお問い合わせください。

事業	実施保育所	利用料金
延長保育	東・西・南保育所	30分100円、1時間200円
障害児保育	西保育所	
一時保育	東保育所	3歳未満児 午前1,000円、午後800円 3歳以上児 午前800円、午後700円 1日利用の場合は合計額
子育て支援センター	「さくらんぼ」 (東保育所内)	

名 問 社会福祉課児童福祉係
2階(内線3226)

公営住宅の定期募集

募集期間

3月4日(水)～3月11日(水)

申し込み方法

収入のわかるもの(源泉徴収票など)と納税証明書、印鑑を持参し、市役所名寄庁舎・風連庁舎へお越しください。仮審査の上、入居適格者は申込書に必要書類を添えて提出していただきます。申込書の配布は、申し込み窓口で行ってま

入居時期

修繕終了後の入居となります。

入居者の決定

書類審査により決定します。ただし、申し込みが重複した場合は抽選とします。

家賃

入居者の収入に応じた家賃となります。

「入居抽選会と説明会」

とき 3月13日(金)15時から
 とところ 市役所名寄庁舎4階
 大会議室(大通南1丁目)
 5分前までにお越しください。

連絡がなく欠席の場合は、入居申し込みを取り消したものとみなします。

入居説明会

抽選終了後(入居決定者は必ず出席してください)

4月1日から家賃制度が改正となるため、4月1日以降に入居の場合、新制度での家賃となり、表記の家賃額とは異なる場合がありますので、ご了承ください。

募集住宅

団地名	住所	規格	戸数	家賃	摘要		
市営栄町55団地	西11条北1丁目	3LDK	66.5㎡	3階建	2戸	18,600～30,800円	世帯向け
市営ノースタウン	東1条北6丁目	3LDK	70.4㎡	3階建	1戸	22,500～37,300円	高齢世帯向け
市営ノースタウン	東1条北6丁目	2LDK	59.1㎡	3階建	1戸	17,900～29,600円	高齢世帯向け
市営ノースタウン	東1条北6丁目	2LDK	59.5㎡	3階建	1戸	18,500～30,700円	世帯向け
市営ノースタウン	東1条北6丁目	2LDK	60.9㎡	3階建	1戸	19,000～31,400円	世帯向け
市営若草団地	字智恵文	2LDK	58.9㎡	2階建	1戸	14,200～23,600円	世帯向け
市営白かば団地	風連町新生町	3LDK	63.7㎡	平屋建	1戸	11,400～18,800円	世帯向け
道営サンピラー	西2条南11丁目	3LDK	74.6㎡	5階建	2戸	23,600～39,000円	世帯向け・1人暮らし可
道営マーガレットヴィラ	西1条南11丁目	2LDK	59.3㎡	3階建	1戸	20,400～33,800円	世帯向け
道営ノースタウン	東1条北6丁目	2LDK	62.2㎡	3階建	1戸	16,700～27,600円	世帯向け

募集期間内に申し込みのなかった住宅については随時募集します。

国民健康保険からお知らせ

高齢受給者証の更新

4月に予定されていた高齢受給者証の自己負担割合の変更は、1年据え置きとなり、平成22年4月からの実施となりました。これにより、高齢受給者証の記載内容が変更となるため、3月下旬に新しい受給者証を郵送します。

【70歳～74歳の方の負担割合】

4月以降も今までどおり「1割」負担です。なお、平成22年4月からは「2割」負担になります。(一定以上所得者は3割)

4月から特別徴収の仮徴収が始まります!

国保税の支払方法が特別徴収(年金から天引き)となる世帯は4月から仮徴収が始まります。該当する世帯には4月に通知書を郵送しますので、詳しくはそちらをご覧ください。

特別徴収に該当する世帯

- (1) 世帯内の国保加入者全員が65歳以上75歳未満
- (2) 世帯主の年金の年額が18万円以上
- (3) 国民健康保険税と介護保険料を合わせた額が世帯主の年金額の1/2以下

支払方法を口座振替にされている世帯は特別徴収に該当しません。

夜間相談窓口

日中、国民健康保険税に関する相談が難しい方は、この機会にどうぞご利用ください。ご相談は、日中も受け付けています。

とき 3月23日(月)・24日(火)
 25日(水) 17時30分～19時30分

ところ 市役所名寄庁舎1階
 市民課国保係

市民課国保係
 1階3番窓口(内線3114・3115)

口座振替通知書を廃止します

市では、これまで「口座振替」でお支払いを受けている方に振込内容の確認にご利用いただけよう「支払案内書」を郵送していましたが、経費削減などの理由により4月1日分から廃止することといたしました。

支払案内書を希望される事業所につきましては、会計課窓口で直接お渡しいたしますので事前にお申し出ください。

皆さまには、ご不便をおかけいたしますが、ご理解とご協力をお願い申し上げます。

なお、ご不明な点がございましたら会計課会計係までお問い合わせください。

名・問 会計課会計係
 2階(内線3253)

ハウスクリーニング
 ごみ収集

引っ越しに伴う清掃やゴミ処理など全てお受け致しております。不要になった物や大型ゴミなどの収集も行っておりますので、ご希望の際には是非ご相談ください。

名寄市北国雪国ふるさと交流館

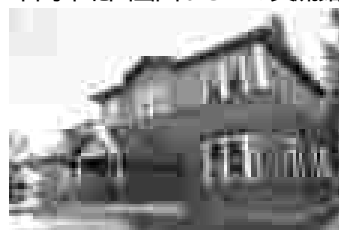

会合や講習会などのご利用をお待ちしています

広告

この街が好きだから...
 もっと快適に美しく

なよろ美装工業(株)

住所 名寄市徳田114番地30
 Tel (01654) 2-3046
 Fax (01654) 2-2884
 Mail nayoro-27.bisou-100k@abelia.ocn.ne.

無料相談窓口

市民相談室

ところ 名寄市民会館1階(大通北1)
申・問 ☎01654 2111
 (内線3616)

市民相談 9:00~16:00

とき 月~金曜日

無料法律相談 11:00~

とき 3月1日(日)
 4月12日(日)

事前予約が必要です

行政相談 13:00~16:00

とき 3月12日(木)
 4月9日(木)

結婚相談

とき 第1金曜日 17:30~19:00
 その他の金曜日 13:00~15:00

消費者相談 9:00~16:00

とき 月~金曜日
 ところ 市民会館2階
 消費者センター
 ☎01654 3575

消費生活に関わる相談

労働相談 8:45~17:30

とき 月~金曜日
 ところ 名寄庁舎3階
 産業振興課労働相談所
 ☎01654 2111

人権相談 8:30~16:30

とき 月~金曜日
 ところ 旭川地方法務局名寄支局
 ☎01654 2349

心配ごと相談(24時間)

とき 月~金曜日
 ところ 総合福祉センター
 ☎01654 3968

精神障害者生活相談

(酒害相談も) 13:00~15:00

とき 毎月第3木曜日
 ところ 総合福祉センター
 ☎01654 3968

教育相談ハートダイヤル

9:00~17:00
 とき 月~金曜日
 ところ 女性児童センター(西11北2)
 ☎01654 1000

「定額給付金をよそおつた」「振り込み詐欺」「個人情報「の搾取」にご注意を」
 市区町村や総務省などがATM(銀行・コンビニなどの現金自動預払機)の操作を願うことはありません。ATMを自分で操作して、他人からお金を振り込んでもらう事は絶対できません。市区町村や総務省などが「定額給付金」の給付のために、手数料などの振り込みを求めるとは絶対にありません。現時点で、市区町村や総務省などが住民の皆さんの世帯構成や銀行口座の番号などの個人情報照会することは、絶対にありません。



電源立地地域交付金事業 地域医療に役立てられます
 この交付金は、発電用施設周辺の市町村が行う公共用施設の整備や住民福祉の向上に資する事業に対して交付されるものです。当市は風連町字西風連に雨竜発電所が設置されていることにより、交付金の対象地域となっています。

今年度においても地域医療体制の継続と住民福祉の向上を図るために、交付金の450万円を風連国民健康保険診療所の運営に充てています。

平成21年度採用予備自衛官補募集
 普段は社会人や学生でも、いざという時には自衛官として社会に貢献できる予備自衛官補(一般と技能コース)を募集しています。

採用年齢
 一般・技能ともに18歳以上
 詳しくはお問い合わせください。

訓練内容
 一般公募は3年以内に50日、技能公募は2年以内に10日の教育訓練を受けます。

教育訓練召集手当
 月額7千9百円(別途交通費支給)

衣食住
 教育訓練召集期間中は駐屯地の定められた宿舎に起居(無料)し、食事は無料支給、作業服などは無償貸与されます。

応募
 電話連絡、または自衛隊旭川地本名寄出張所にお越しください。

受付
 4月13日(月)まで(締切日必着)

試験日
 4月18日(土)・19日(日)・20日(月)

のいずれか

女性の健康サポートセンター開設

思春期の性感染症、妊娠、出産、子育てについての相談、不妊に関する一般相談、更年期の心身の健康に関する相談など保健師が対応します。

女性の健康相談ダイヤル

月~金 9:00~17:00(土日祝を除く)
 代表電話です。女性の健康相談のことでお伝えください

女性の健康相談の日(要予約)

毎月第1金曜日 10:00~12:00

問 名寄保健所健康推進課
 ☎01654③3121(代表)

問 自衛隊旭川地方協力本部
 名寄出張所(西1南9)
 ☎01654 3921

受験申し込みは、市役所総務部企画課でも対応いたします。

「ご寄付
 ありがとございました
 (順不同・敬称略)

病院施設の整備等のために
 真鍋 和一

なよろ健康の森のために
 名寄歩くスキー協会
 (谷 光恵会長)

図書館のために
 池田 節子

地域振興のために
 名寄躍進会
 (臼井 義光会長)

医療と福祉による安心して暮らせるまちづくり事業のために
 千葉 喜久子

大学を活かしたまちづくり事業のために
 茂木 隆

環境教育や環境保全活動のために
 道北なよろ農協Aコトブ風連店