

市民の生活情報誌

12

広報 なよろ

2009 No.045
平成21年

月に一度、市民への大切な生活情報をお届けします



特集

平成20年度決算公表 ②-③

主な内容

人事行政の運営等の状況を公表します ④-⑤

自治基本条例の制定に向けて ⑧

男女共同参画社会の実現をめざして ⑨

「すくらむ」の活動を推進しています ⑬

年末年始の休業 ⑱

星☆雪*きらめき
緑の里 なよろ

名寄市ホームページ
<http://www.city.nayoro.lg.jp/>
「風連町」合併特例区ホームページ
http://www.city.nayoro.lg.jp/ny_cntnt/furen/index.html

平成20年度 決算の概要

に、市立天文台整備事業、北斗・新北斗団地建替事業、市立総合病院増改築事業、風連地区市街地再開発事業、住宅リフォーム促進助成事業、少子化対策の一環である「こんにちは赤ちゃん事業」などを実施しました。

一般会計の決算総額は、歳入額が188億8,523万8千円、歳出額が186億6,011万1千円で、歳入歳出差引き2億2,512万7千円となりましたが、翌年度繰越財源と財政調整基金による調整によって実質単年度収支が1億1,857万6千円の赤字となりました。

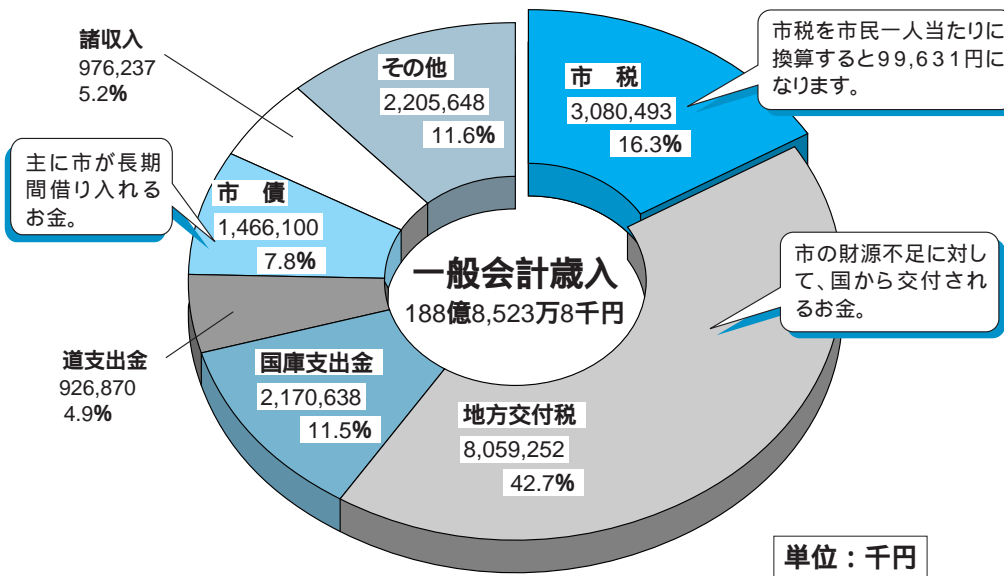

単位：千円

歳入決算額は、前年度と比べ固定資産税が増えたものの、市税全体では2,566万2千円(0.8%)減少となりました。一方、歳入の4割を超える地方交付税において1億614万1千円(1.3%)の他、国庫支出金、道支出金などが増えたことで、歳入全体では4億1,642万円(2.3%)の増加となりました。

単位：千円

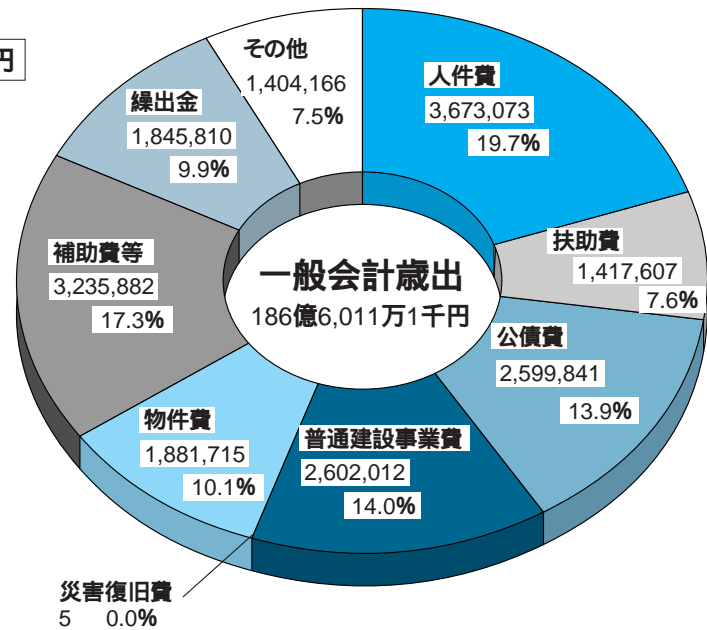

歳出決算額は、人件費が1億1,444万5千円(3.0%)の減少となりましたが、普通建設事業費が対前年度比23.7%増えるなど、前年度と比べ全体で3億6,412万8千円(20%)の増加となりました。

人件費・扶助費・公債費を合わせた義務的経費の割合は41.2%で、投資的経費は14.0%となりました。

【名寄市の財政力は？】

財政力指数(3年平均) 0.307(前年度0.305)改善 1.0に近いほど強い
 経常収支比率 89.5%(前年度90.6%)改善
 財政の弾力性を示す、経常的な支出と収入の割合
 実質公債費比率 18.8%(前年度18.9%)改善
 18%を超えると起債借入に北海道知事の許可が必要となり、
 25%を超えると起債発行が一部制限されます。

各会計決算総括表

区 分		歳入決算額	歳出決算額	差引額
一 般 会 計		188億8,524万円	186億6,011万円	2億2,513万円
特 別 会 計	国 保 険 事 業 勘 定	33億3,570万円	32億7,215万円	6,355万円
	保 直 診 勘 定	1億2,429万円	1億2,429万円	-
	老 人 保 健 事 業	3億2,958万円	3億2,958万円	-
	介 保 険 事 業 勘 定	18億7,934万円	17億5,931万円	1億2,003万円
	護 サービス事業・名寄	6億3,943万円	6億3,943万円	-
	サービス事業・風連	4億3,508万円	4億3,508万円	-
	下 水 道 事 業	21億2,688万円	21億2,688万円	-
	個別排水処理施設整備事業	8,306万円	8,306万円	-
	簡 易 水 道 事 業	4,328万円	4,328万円	-
	公 設 地 方 卸 売 市 場	3,801万円	3,801万円	-
食 肉 セ ン タ ー 事 業	1,577万円	1,577万円	-	
後 期 高 齢 者 医 療	2億6,178万円	2億6,178万円	-	
小 計	93億1,220万円	91億2,862万円	1億8,358万円	
一般会計+特別会計		281億9,744万円	277億8,873万円	4億 871万円
企 業 会 計	病院事業会計	74億8,816万円	76億1,825万円	-
	水道事業会計	5億9,018万円	5億6,182万円	-

一般会計では、ごみ処理手数料や借換債など、歳入歳出の重複と振替など3億4,361万円を調整しています。国民健康保険、介護保険会計では、決算の剰余金を翌年度に繰り越します。これ以外の特別会計は一般会計との調整で収支が一致しています。

企業会計の決算額に消費税は含まれません。

一般会計とは

市の財政は一般会計、特別会計、企業会計からなっており、土木費や教育費など、行政運営の基本となる会計のことをいいます。

特別会計とは

特定の事業やサービスを提供するために、利用者からいただいた保険料や使用料などを財源として事業を運営するために設けられた会計のことをいいます。

企業会計とは

自ら事業を行い、その事業で得た財源で運営する、民間企業と同様の経理をする会計のことをいいます。

平成20年度に行った主な事業



整備された市立天文台の外観
平成22年度の開館に向けた準備が始まります。

市立天文台整備事業	165,114千円
風連地区市街地再開発事業	545,136千円
(仮称) 地域交流センター整備事業	29,800千円
北斗・新北斗公営住宅建設事業	80,139千円
風連西町団地公営住宅建設事業	168,299千円
19線道路舗装新設事業	95,641千円
風連智烈布橋改良舗装事業	117,677千円
馬鈴薯貯蔵施設整備事業	70,641千円
真空予冷施設整備事業	22,147千円
住宅リフォーム促進助成事業	32,400千円
認定子ども園整備事業(繰越分)	86,655千円
中心市街地活性化事業	2,249千円
道の駅管理運営事業	12,853千円

【主な市有財産の現在高】
(平成21年3月31日現在)

土 地	4,012万7,895㎡
内 山 林	2,484万7,752㎡
建 物	29万3,409㎡
有価証券	3,871万円
債 権	3億 559万円
基 金	36億 55万円

【名寄市の貯金と借金】

貯金にあたるものとしては基金があります。平成21年5月31日現在では一般会計と特別会計合わせて38億7,552万円の現在高で、1人あたりにすると12万5,344円。また借金にあたるものが地方債残高で、病院事業などの企業会計や介護保険などの特別会計を含む全会計の総額では423億8,276万円となっており、1人あたりにすると137万767円となります。

年度末人口30,919人

名寄市人事行政の運営等の状況を公表します

市職員の給与は、職務と責任に応じた給料と期末勤勉手当や扶養手当などの諸手当から成り立っています。また、国家公務員や他の地方自治体職員、民間企業の従業員の給与を総合的に考慮して、市議会で議決された「職員の給与に関する条例」に基づいて支給されます。(平成19年1月から平成21年9月までの給料を4%削減、期末勤勉手当の役職加算を凍結しています)

1. 職員の任免及び職員数に関する状況

(1) 職員の採用及び退職に関する状況

区分	退職者数	採用者数
一般職	24人	8人
技能労働職	4人	

(2) 部門別職員数の状況

部門	区分	職員数(人)		対前年増減数	主な増減事由
		平成20年度	平成21年度		
一般行政部門	議会	5	5	0	
	総務	73	71	2	組織機構改編、退職
	税務	17	17	0	
	労働	2	1	1	組織機構改編
	農林水産	35	31	4	組織機構改編
	商工	6	7	1	事務分掌見直し
	土木	34	29	5	組織機構改編など
	民生	74	70	4	組織機構改編など
	衛生	23	22	1	退職
	小計	269	253	16	
特別執行部門(教育)		132	132	0	
一般会計合計		401	385	16	
公営企業等会計部門	病院	391	401	10	集中治療室新設など
	水道	16	15	1	事業縮小
	下水道	12	12	0	
	その他	27	27	0	
	小計	446	455	9	
合計		847	840	7	

部門別職員数

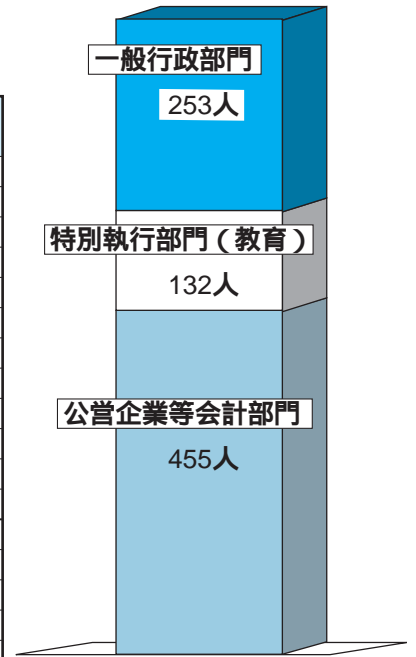

2. 職員給与の状況

(1) 人件費の状況(平成20年度一般会計決算)

人口	歳出額(A)	人件費(B)	人件費率
(平成21.3.31)	千円	千円	(A)/(B)
30,919人	18,999,223	3,512,327	18.5%

(2) 職員給与費の状況

(平成20年度一般会計決算)

職員数(A)	給与費(千円)				1人当たり(B)/(A)
	給料	職員手当	期末勤勉手当	計(B)	
399人	1,653,267	208,934	677,554	2,539,755	6,365千円

(3) 職員の平均給与・年齢(平成21年4月1日現在)

区分	平均給料月額	平均年齢
一般行政職	335,500円	44.3歳
技能労働職	349,300円	48.4歳
大学教育職	454,300円	49.5歳

(4) 職員の初任給・経験年数別平均給料月額(平成21年4月1日現在)

区分	初任給	経験年数		
		10~15年未満	15~20年未満	20~25年未満
市 一般行政職	大学卒	165,312円	294,000円	340,400円
	高校卒	134,496円	243,500円	289,700円
国 一般行政職	大学卒	172,200円	284,695円	340,866円
	高校卒	140,100円	239,721円	285,143円

(5) 一般行政職の職務別職員数(平成21年4月1日現在)

職務	部・次長	課長	係長	係	合計
職員数	14人	48人	116人	121人	299人
構成比	4.68%	16.05%	38.80%	40.47%	100.00%

一般行政職の職務別職員数

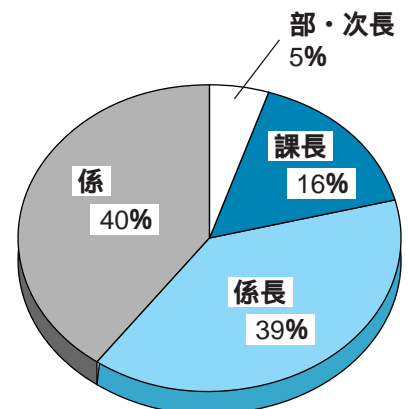

(6) 職員手当の状況

(平成21年4月1日現在)

退職手当	区分	自己都合	勸奨・定年	(注)名寄市は北海道市町村職員退職手当組合に加入し、同組合の条例に基づき退職金を支給しています	期末・勤勉手当	(支給時期)	
						6月期	12月期
	勤続20年	23.50月分	30.55月分			1.40月分	0.75月分
	勤続25年	33.50月分	41.34月分			1.60月分	0.75月分
	勤続35年	47.50月分	59.28月分			3.00月分	1.50月分
	最高限度	59.28月分	59.28月分				
	その他加算措置	定年前早期退職特例加算(2~20%加算)					
	退職時特別昇給	なし(平成19年度から廃止)					

平成21年6月期支給手当は、期末1.25月分、勤勉0.70月分に引き下げて支給しています。

人事行政の運営等の状況を公表します

職員手当の状況（前ページからつづき）

（平成20年度一般会計決算）

特殊勤務手当	区分	全職種	時間外勤務手当	支給総額	22,151,041円
	職員全体に占める支給職員の割合	1.3%		職員1人当たり平均支給額	82,653円
	支給対象職員1人当たり平均支給額	360,000円			
	手当の種類	10種類			
代表的な手当の名称	学科長等手当など				

区分	支給対象	国の制度との異同、異なる内容
扶養手当	他に生計の途がなく主として職員の扶養を受けている者に対して支給	同じ
住居手当	借家、借間または持家に居住し、要件を満たしている者に対して支給	異なる 借家・借間～国と同じ、持家～8,000円
通勤手当	交通機関またはそれに関するものを使用し通勤する者に対して支給	異なる 交通機関～国と同じ、自家用車等～20円/km

3. 職員の勤務時間その他の勤務条件の状況

(1) 職員の勤務時間（標準的なもの）

1週間の勤務時間	勤務時間の割り振り				休日
	始業	終業	休憩時間	週休日	
38.45時間	8時45分	17時30分	12時～13時	日曜日・土曜日	国民の祝日、年末年始（12月31日～1月5日）

(2) 年次有給休暇の取得状況（平成20.1.1～平成20.12.31）

総付与日数	総取得日数	全対象職員数	平均取得日数
17,729日	4,627日	464人	10.0日

4. 職員の表彰並びに分限及び懲戒処分の状況

区分	内容	期間
表彰	永年勤続30年10人、15年29人	平成20年11月1日～平成21年10月31日
分限・懲戒	分限処分：休職25人、懲戒処分：訓告1件、1人	平成20年4月1日～平成21年3月31日

5. 職員研修の状況（平成20年度）

研修内容		日数・回数	人員
一般派遣研修	北海道市町村職員研修センター（税務事務、政策形成など）	2日	各2～3人
	中央研修所（電子自治体構築の情報技術、介護保険事務）	8日	各1人
	国際文化研修所（自治体内分権とこれからの地域コミュニケーション）	4日	1人
	電源地域振興センター（地域特性を活かした特産品の開発・改良を考える）	2日	1人
	その他の研修（言語障害臨床研修、公益通報者保護法、戸籍事務、図書館地区別など15回）	1～33日	延べ18人
集合研修	初任者 新規採用職員待遇研修	1日	2人
	新規採用職員待遇・マナー研修	2日	11人
	情報セキュリティー	1日	8人
	中級 メンタルヘルス研修	2日	10人
	法令実務	2日	5人
	介護支援専門員更新講習	1回	3人
	上級研修（ライフプランセミナー）	1回	25人
	管理者 安全運転管理者法定講習	1日	11人
	防火管理者講習	1回	5人
	専門研修（危険物取扱者保安講習）	1回	14人
特別研修	北海道研修センター講演会	1日	43人
	市議会議会改革「地方分権における議会の役割」	1日	40人
	その他の講演会（人材育成アドバイザー講演会など4回）	1日	延べ35人
自主研修	積雪寒冷地における和胡桃の生育の可能性		7人

6. 職員の福祉及び利益の保護の状況

共済制度	加入共済組合	北海道市町村職員共済組合、公立学校共済組合北海道支部
	共済組合事業	短期給付（保健給付、休業給付、災害給付等）、長期給付（退職給付、障害給付、遺族給付）、福祉事業（保健・貯金・貸付・物資事業）
厚生制度（21年度予算）	福利厚生事業（名寄市職員福利厚生会に委任）	会員数435人、会費6,765千円、市交付金3,219千円、文化・健康体育・教養事業、吉凶慶弔事業、生活資金貸付事業など
公務災害発生件数	平成20年度	公務災害3件、通勤災害なし

7. 特別職の報酬等の状況

市議会議員などの特別職の報酬月額、一般職員の場合とは別に、市内各界の代表者によって構成される「名寄市特別職報酬等審議会」の答申を受け、市議会の審議を経て条例で定められています。

月額報酬（平成21年4月1日現在）

期末手当（平成21年4月1日現在）

区分	金額	区分	金額	支給時期	議長・副議長・議員	市長・副市長・教育長
議長	384,000円	市長	862,000円	6月期	2.10月分	1.40月分
副議長	336,000円	副市長	690,000円	12月期	2.30月分	1.60月分
議員	310,000円	教育長	602,000円	計	4.40月分	3.00月分

月額報酬は平成18年7月から当分の間、市長689,600円、副市長621,000円、教育長571,900円に、議長・副議長・議員の期末手当は平成18年3月から当分の間、6月期2.00月分、12月期2.20月分に減額になっています。

注）平成21年6月期支給の期末手当は、議長・副議長・議員1.85月分、市長・副市長・教育長1.25月分にそれぞれ引き下げて支給しています。

8. その他

勤務条件に関する措置の要求、不利益処分に関する不服申立て及び苦情処理はありません。（平成20年度）



木原天文台

東2条北5丁目 ☎01654 3956 ✉nayoro@nayoro-star.jp
URL <http://www.nayoro-star.jp>

開 水～日 13:00～19:00 休 月・火、祝日 入館料 無料

新天文台の施設紹介

「観測室（10mドーム）について」

新天文台で一番高く、目立っている大きなドーム。このドームの中には、北大が設置する大型望遠鏡が入ります。望遠鏡の口径は1.6m。大人の人が両腕を広げた位の直径の鏡が入った望遠鏡です。その望遠鏡の動きに合わせて、直径10mのドームも自動で動きます。

天文台のドームは、「スリット」と呼ばれる開口部から空を見ます。ドームの一部分だけしか開けられないのは、周辺からの光がたくさん入ってこないようにするためです。ドーム全体を回してあげることで、狭い範囲からしか外を見ることができないスリットで、空全体を見ることができます。



写真：ドームの内側

北大の望遠鏡が公開されるのは平成23年春の予定です。それまで大型望遠鏡は設置されていませんが、ドームの中を見学する事ができます。ただし、望遠鏡の設置工事が始まるまでです（ドーム内見学の終了時期は決まり次第、広報なよるにてお知らせいたします）。

望遠鏡の入っていないドームが見られるのは、名寄の新しい天文台だけです。望遠鏡のないドームがどれほど広い空間なのか、来年春のオープン後に一度見にいっちゃいませんか。



市民文化センター

西13条南4丁目 ☎01654 2218 FAX 01654 2356

開 8:00～22:00 休 月末・年末年始

各種スキー大会のお知らせ

- <なよるスペシャルジャンプ2連戦>
 - ・ところ ピヤシリシャンツェ
 - 【第1戦】第40回ピヤシリジャンプ大会兼第47回北海道新聞社杯ジャンプ大会
 - ・とき 12月19日(土) 9:30 競技開始
 - 【第2戦】第25回吉田杯ジャンプ大会
 - ・とき 12月20日(日) 9:30 競技開始
- <第15回クロスカントリー名寄大会>
 - ・とき 12月23日(水・祝) 10:00 競技開始
 - ・ところ なよる健康の森
- <第28回全日本コンバインド大会>
 - ・とき 12月26日(土)
 - ジャンプ競技(ピヤシリシャンツェ) 9:30 競技開始
 - クロスカントリー競技(なよる健康の森) 13:30 競技開始
- <サンピラーSANコンバインド大会>
 - ・とき 12月27日(日)
 - ジャンプ競技(ピヤシリシャンツェ) 9:30 競技開始
 - クロスカントリー競技(なよる健康の森) 13:30 競技開始

冬休み子ども料理教室にご参加を

- ・とき 12月25日(金) 9:30～13:00
- ・ところ 市民文化センター調理実習室
- ・参加費 500円
- ・定員 24人
- ・メニュー トマトクリームスープスパ
雪だるまサラダ
クッキー
- ・申込み 12月7日(月)～11日(金)までに市民文化センターへ

冬休み子ども映画会のおしらせ

- ・とき 12月27日(日) 10:00～11:30
- ・ところ 市民文化センター 多目的ホール
- ・上映内容 アニメ

年末バンド大会出場者募集

- ・とき 12月27日(日) 17:00～
- ・ところ 市民文化センター 多目的ホール

冬休み文化活動支援ホール開放

小中高等の音楽活動や美術・芸能活動を応援するため多目的ホールを開放します。平日開館日の9時～17時で希望日につきましてはお問い合わせください

風連スキー場12月オープン

- ・期間 12月12日(土)～2月28日(日)
(12月31日～1月2日は休み)
- 天候によりオープンが遅れる場合があります。
- ・営業時間 土日祝日・冬休み期間 10:00～20:30
上記を除く平日 13:00～20:30
- ・リフト料金 大人1日400円 子ども1日200円
(市内在住の高校生以下及び風連町公共施設使用料年間券所持者は無料)
- ・問合せ 生涯学習課スポーツ振興係 ☎01655 2531

風連B&G海洋センターてつじんゲーム

- 簡単なゲームに挑戦して、あなたのハイスコアを風連B&G海洋センターロビーに掲示しませんか?
- ・とき 12月13日(日) 13:30～16:30
- ・種目 スポーツ吹き矢、輪投げ、フリスビーストラックアウト
- ・申込み 申込不要。当日会場にお越しください。
- ・参加料 無料
- ・問合せ 風連B&G海洋センター ☎01655 2288

まなびの部屋



博物館

北国博物館 緑丘222 ☎・FAX 01654 2575

e-mail ny-kitahaku@city.nayoro.lg.jp

開 9:00~17:00

休 月・年末年始

風連分館 風連町南町85 ☎01655 2531 FAX 01655 2321

名寄市指定文化財写真展

風連獅子舞、グイマツ、名寄教会会堂、名寄公園ミズナラ林という、市指定の文化財を写した市民写真展です。市では、現在これら4つの有形・無形文化財、記念物を後世に伝えるため、保存と活用に努めています。写真を通して関心を深めていただけるよう、10月から作品を募集してきました。集まった作品をご覧ください。

- ・とき 11月27日(金)~12月13日(日)
- ・ところ 北国博物館ギャラリーホール(無料)

冬休み体験教室「勾玉(まがたま)作り」

古代人のアクセサリ「勾玉」を作ってみましょう。勾玉は、縄文時代から古墳時代にかけての遺跡などで発見される装身具で、石や粘土などで出来ています。今回は、軟らかい石を加工し、穴を空けてペンダントを作ります。

- ・とき 平成22年1月8日(金)10:00~12:00
- ・ところ 北国博物館講堂
- ・対象 小中学生(小学3年生以下は保護者同伴)
- ・参加費 300円(材料代)
- ・定員 20人
- ・申込み 12月15日~29日に北国博物館へ
定員になり次第締め切り



森のたんけん隊2010冬

真冬の森の中に入って、北国の自然の素晴らしさを体験してみよう!! 北海道大学雨龍研究林、幌加内町教育委員会との共催で行う小学生対象の事業です。研究林の宿泊施設に泊まり、自然観察、雪や寒さを利用した遊びを通して、森の営みや人と森の関係を学びます。

- ・とき 平成22年1月14日(木)11:00~15日(金)15:00
- ・ところ 北海道大学雨龍研究林(幌加内町母子里)
北国博物館と名寄駅から無料送迎バスを運行
- ・対象 小学4年生~6年生(30人程度)
定員を超えた場合は抽選します
- ・内容 冬の森の探検、イグルー作り、森の宝探しなど
- ・費用 3,800円
- ・申込み 12月21日(月)までに北国博物館へ

特別展「名寄のスキー作り」

かつて名寄で盛んだったスキー作りの歴史を資料とともに紹介します。

- ・とき 12月17日(木)~平成22年1月21日(木)
- ・ところ 北国博物館ギャラリーホール(無料)



図書館

名寄本館 大通南2丁目 ☎01654 4751 FAX 01654 4897

開 火・金 9:30~17:00 水・木 9:30~20:00 17:00以降は1階のみ
土・日 9:30~16:00 休 月・月末・祝・年末年始

風連分館 風連町南町84-1 ☎01655 2871 FAX 01655 2380

開 月~金 9:30~17:00 土 9:30~16:00 休 日・月末・祝・年末年始

【名寄本館の予定】

ふゆのおたのしみ会

- ・とき 12月19日(土)
10:30~11:30(0~3歳向き)
13:30~14:30(3歳以上向き)
- ・定員 20人 50人
定員になり次第締め切ります。
- ・持ち物 のり・ハサミ・黒のペン(サインペン等)
- ・内容 絵本読み聞かせ・紙芝居・手遊び・パネルシアター
絵本読み聞かせ・パネルシアター・工作
- ・申込み 名寄本館カウンターまたは電話で受付します。
- ミニ展示 「クリスマスの本」
「北海道冬休み推せん図書」

きんようおはなしクラブ(毎週金曜日 15:00~)

- ・とき 12月4日・11日・18日・25日
- ・ところ 名寄本館2階会議室
- ・対象 3歳以上~小学生
- ・内容 絵本・紙芝居・工作ほか
- ペンギンクラブ(木曜日 10:30~)
- ・とき 12月3日・17日
- ・対象 3歳未満児・保護者
- ・内容 3日「のりもの絵本」、17日「わらべうた」

【風連分館の予定】

冬のおはなし会

- ・とき 12月16日(水)15:30~
- ・対象 児童
- ・内容 絵本読み聞かせ、パネルシアター

おはなしタイム(水曜日 15:00~)

- ・とき 12月2日・9日
- ・対象 児童
- おはなしポケット(金曜日 11:00~)
- ・とき 12月4日・11日・18日・25日
- ・対象 幼児と保護者

自動車文庫「やまゆり号」12月の巡回日程 《名寄地区》

1日(火)・15日(火)	麻生公園前	15:00~15:15
	ライラック公園前	15:25~15:40
	はなぞの広場前	15:55~16:15
2日(水)・16日(水)	緑丘第一団地	15:05~15:20
	えんれい公園前	15:30~15:45
	サンピラー・マーガレットヴィラ道管住宅前	15:55~16:15
3日(木)・17日(木)	北老人クラブ前	15:15~15:30
	ノースタウンふれあい会館前	15:40~16:00
4日(金)・18日(金)	コデマリ公園前	15:00~15:15
	栄町公園前	15:25~15:40
	西10南1自衛隊官舎前	15:50~16:10
8日(火)・22日(火)	錦町公園前	14:40~14:55
	第一老人クラブ前	15:05~15:20
	ハルニレ公園前	15:30~15:45
	浅江島公園築山前	15:55~16:15
	《風連地区》	
	1日(火)市街地区	10:05~10:55
	9日(水)東風連地区	10:15~10:45
	日進・旭地区	13:00~13:55
	17日(木)下多寄地区	10:15~10:40

自治基本条例の制定に向けて

9月号の広報なよるとあわせて全戸配付し、お知らせした名寄市自治基本条例（仮称）の素案に対して、9月1日～30日の間に2名の方から5件のご意見と1件の質問をいただきました。今月号では、いただいたご意見とそれらに対する考え方をお知らせします。

いただいたご意見（要約）と、それらに対する考え方

条例全体に関して…

条例制定には賛意を表しますが、市民がこの条例制定の主旨を理解し、市政に参加する自覚を持たなければ、役に立たない条例となってしまうのではないかと心配する。

【 に対する考え方】

この条例が制定されたからといって、すぐに全ての市民の意識が変わるわけではありませんが、この条例の継続的な周知とあわせて行政としての役割と責務を果たしていくなかで、できるだけ多くの市民がまちづくりに参加することもねらいとしています。

この条例の目的は、市民が主体のまちづくりの実現であり、そのための市民の権利や

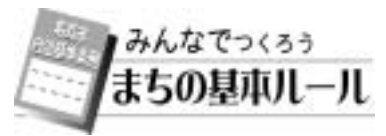

【 に対する考え方】

市民と市の役割や責務を示しています。しかし、市民が持つ権利を生かし、まちづくりに参加することは、あくまでも市民の意思によるものです。市民の協力がなければ、行政の役割と責務を放棄するものではありません。

第2条関係（「コミュニティの定義」）に関して町内会は、任意の団体であり、基礎的組織とするのであれば、加入を義務付けする必要はありません。

第33条関係（「コミュニティ支援」）に関して市民には、「コミュニティへの参加義務を持たせる必要がある」と考え、第2項の次に「第3項町内会への加入は義務とし、住民登録と同時に加入させること」を追加する。

日常的なつながりを持つ地域性を重視し、町内会などの組織や集団を「コミュニティ」と定義しており、まちづくりに関して、市民一人ひとりが持つ権利を生かすとともに役割、責務を果たす重要な場と考えられています。しかし、まちづくりはあくまで市民の意思による参加を基本としており、強制するものではないと考えていることから、任意の団体である町内会への加入を義務付けることは、不相当と考えます。まちづくりにおける町内会の役割は大変重要なものと位置づけておりますので、市民がその意義を認識して、自主的に活動に参加するよう今後も啓発を行ってまいります。

第17条関係（市職員の役割及び責務）に関して第3項の次に「第4項コミュニティ活動に積極的に参加し、役割を担うものとする」を追加する。

「 に対する考え方」

を追加する。

【 に対する考え方】

「連携・協力（第8条）」では、市民及び市は、それぞれの役割と責務を分担し、相互理解のもと、連携・協力してまちづくりを進めることを規定しています。なかでも市の機関は、まちづくりの大きな部分を担っていることから、その具体的な業務を担う職員には、常に関係する市民相互の連携が図られるよう職務を遂行するものとしています。ご意見にあるコミュニティ活動は、職務を離れての活動を意図しているものと考えますので、市職員の役割・責務として規定することは不相当だと考えます。なお、多くのOBを含めた職員が、町内会活動に関わっていると、PTAの役員として、また子どもの健全育成のためのボランティア活動に携わっていると考えますが、今後も地域活動への職員参加を奨励していきます。

その他の意見

国民年金基金の制度改正を望みます。

【 に対する考え方】

条例とは、直接関係ないご意見と判断しますが、参考とさせていただきます。

疑問 第12条関係（市民の責務）に関して負担は税だけか、現在も町内会費等二重、三重の負担となっている。（社会福祉協議会や交通安全協会、防犯等々の会費）

【 に対する考え方】

より良いまちづくりを進めるための必要なことについて、市税だけでなく、たとえば安心安全のための活動に携わるといったことも含めて、「相応の負担」と表しています。

自治基本条例（仮称）の内容容については、11月に開催された「まちづくり懇談会」の中でもお知らせし、「ご意見をいただく機会を設け、平成22年度の施行を目指しています。」

問い合わせ 地域振興課 地域自治係（市役所名寄庁舎3階）
☎01654 2111（内線3313）
✉ny-shinkou@city.nayoro.lg.jp
http://www.city.nayoro.lg.jp

男女共同参画社会の実現をめざして

男女格差 日本は134カ国中75位

世界各国の政財界が集まる「ダボス会議」の主催で知られる世界経済フォーラムは、10月に社会進出における「2009年世界男女格差報告書」を発表しました。

調査結果は、134カ国中、日本は75位で、前年（98位）より23ランク上がり、専門職、技術系職種や企業幹部などの女性比率が高まっていますが、先進国や主要国の中では、日本は最下位とされています。

上位は、北欧諸国で1位アイスランド、2位フィンランド、3位ノルウェーで、格差が最も小さく、アメリカ31位、中国60位、韓国115位という結果になっています。韓国は、前年（108位）からさらに下落したことで、状況の改善がされていまいことが分かりました。

日本における評価の項目別では、「女性幹部の登用6位」に健闘していますが、「高等学校の進学率98位」「賃金格差99位」「就業率格差83位」「女性国会議員105位」とまだまだ諸外国に比べ男女格差が存在しています。



格差を解消する手段として

女性のエンパワメント
女性が力をつけることを、意味します。男女共同参画社会の実現を目指して、女性自身が主体的に社会に参画し、能力を発揮しながら、行動していくことですが、現状では、まだまだ課題が多く関係者の協力が重要です。

「積極的改善措置」（ポジティブ・アクション）
様々な分野において、男女間の格差を改善するため、必要な範囲内において、特別な機会を積極的に提供することで、実質的な格差改善を実施していくものです。

男女共同参画社会基本法では、積極的改善措置は国の責務として規定され、団体の責務にも含まれています。

問い合わせ
市役所名寄庁舎3階 企画課男女共同参画担当
01654 2111 内線330
8・3309

☒ y-mwkyodo@city.nayoro.lg.jp

冬道の安全運転のポイント

交差点に接近するときは、アクセルをゆるめ、いつでも減速できる態勢をとり、安全を自分の目で確かめて進入する。
下り坂では、手前で十分減速してシフトダウンし、エンジンブレーキで減速調整をする。
カーブを曲がるときは、対向車がはみだしぎみに走行してきても対処できるよう、たとえカーブがゆるやかに見えなくても手前で減速する。



冬道での自転車運転は危険ですのでやめましょう！！

生活福祉部生活環境課交通・生活安全係

こんな手口にだまされないで... 「悪徳商法」にご用心!

「無料で日用品をさしあげます」などといって、閉めきった会場に人を集め、商品の無料配布や格安販売を行って場の雰囲気盛り上げたあと、高額な商品を契約させる...という手口です。

悪徳商法の対策

無料で景品をあげる...という言葉に警戒し、安易に会場に行かない。

特設人権心配ごと相談所を開設します
(相談料無料 秘密厳守)

とき 12月4日(金) 10:00 ~ 16:00
12月8日(火) 13:30 ~ 15:30

ところ 総合福祉センター
フロンティアハウスふうれん

相談員 地元人権擁護委員

相談内容 人権問題、家庭問題、いじめ問題を始め、近隣関係のいざこざ等身近な法律問題、その他なんでも結構です

名寄市立大学 道北地域研究所
市民公開講座「いま、生存権を問う」(受講無料)

第1回「生存権と社会保障制度
—高齢化社会で考える—」
とき 12月10日(木) 18:30 ~ 20:30
ところ 名寄市立大学 本館2階 321教室
講師 青木 紀 氏

(北海道大学大学院教育学研究院教授)
受講希望の方は、当日会場にお越しください。
問い合わせ 名寄市立大学 道北地域研究所
☎01654 4194(内線2101) ☒ chicken@nayoro.ac.jp

新型インフルエンザ接種費用の助成が、一部の対象の方に拡大されます。妊娠中の方、1歳～18歳（高校3年生に相当する年齢）までの方に1回接種につき1,000円を助成します。詳しくは、決まり次第お知らせします。

高齢者（65歳以上）の肺炎球菌ワクチンの接種料金一部助成は通年実施しています。接種希望の方はご連絡ください。例年実施している季節性インフルエンザワクチンも市内各医療機関でまっています。高齢者（65歳以上）の方には、季節性インフルエンザワクチンの接種料金の一部助成をしています。

1月 特定健診・がん検診 受付中!

今年度、最後の集団検診です！ご希望の方は保健センターまで！！

【日程】

とき	ところ	受付時間	検診内容
平成22年 1月27日(水)	保健センター	6:00～10:00	胃がん・肺がん・大腸がん・前立腺がん検診、特定健診、肝炎ウイルス検診、エキノコックス症検診、結核検診、
平成22年 1月28日(木)	風連福祉センター	7:00～10:00	
平成22年 1月29日(金)			

【検診対象・料金】

検診	対象	料金	
		市国保の方	市国保以外の方
胃がん検診	35歳以上 (名寄市国民健康保険加入者は30歳以上)	無料	1,300円
肺がん検診			400円
大腸がん検診			400円
前立腺がん検診	50歳以上(男性のみ)	1,600円	
特定健診 (健康診査)	35歳以上の名寄市国保の方 後期高齢者(長寿)医療加入の方 35歳以上の生活保護世帯で、 生活習慣病で治療中でない方	無料	
肝炎ウイルス検診	35歳以上(条件あり)		500円
エキノコックス症検診	小学校3年生以上(5年に1回)		200円
結核検診	65歳以上	無料	

※後期高齢者(長寿)医療加入の方、生活保護の方、前年度市民税非課税世帯に属する方は、 前立腺がん以外は無料で受けられます。

ノロウイルス感染症を防ぎましょう!

冬季を中心にノロウイルスを原因とする感染性胃腸炎や食中毒の流行が心配されます。特にお子さんやお年寄りなどの抵抗力の弱い方は、注意が必要です。

Q. 感染症を予防するためにはどうするの?

- ・基本は手洗いです。
- ・食品はしっかり加熱しましょう。
- ・便や吐物を処理するときは使い捨てマスクと手袋を着用し、ペーパータオルなどで静かに拭き取りビニール袋に入れ密封して捨てましょう。
- ・汚れた場所やドアノブ、水道の蛇口などは、家庭にある塩素系漂白剤(0.1%)で拭きましょう。
- ・汚れた衣類は、塩素系漂白剤に30分以上浸すか、熱湯(85度以上)に1分以上浸してから洗濯しましょう。なお、塩素系漂白剤を使用する際には、説明書をよく読んで使用しましょう。



申し込み・問い合わせ

保健センター ☎01654 1486

休日当番医 急患に限ります

- 12月 6日 市立総合病院
☎1654 3101
- 13日 名寄中央整形外科
☎01654 2006
- 20日 岡崎内科医院
☎1654 2361
- 23日 あかいし内科医院
☎01654 7177
- 27日 市立総合病院
☎01654 3101
- 31日 片平外科・脳神経外科
☎1654 3381
- 1月 1日 市立総合病院
☎01654 3101
- 2日 吉田病院
☎1654 3381
- 3日 中村整形外科
☎1654 2881
- 救急医療情報案内フリーダイヤル
☎0120-208-699

子育て保健 ミニカレンダー 12月

- 1日(火)ちびっこひろば
3日(木)3歳児健診
8日(火)ちびっこひろば
11日(金)親子ふれあいひろば
15日(火)風連幼児健診・ポリオ
16日(水)7カ月児健診
17日(火)1歳6カ月児健診
18日(水)のびのび親子教室
21日(木)股関節脱臼検診
22日(火)3～4カ月児健診
BCG
25日(金)親子ふれあいひろば
28日(月)赤ちゃん計測日

風連会場は風連地区の方のみを対象として実施しています。

詳しくは母子保健カレンダーをご覧ください。

「心臓弁膜症 2」

市立総合病院 ☎01654 3101

今回は、心臓弁膜症とはどんな病気であるかを説明しましたが、今回は検査法と治療についてお話しします。

治療方針を決めるには、各種検査を行い、具体的に弁のどの部位がどのくらい悪化しているか、心機能の状態や他の臓器への影響、合併症（心房細動、肺うつ血、心不全など）が併発しているかを的確に把握する必要があります。X線検査の他に心エコー検査、心臓カテテル検査などが施行されます。自覚症状からわかる心機能の状態と、検査で診断された重症度から治療方針を決定することになります。

治療法には、内科的治療と外科的治療とがあります。内科的治療は、心筋の収縮力を増強させる強心剤、血液の量を減らして心負担を軽くする利尿剤、血液の流れをよくする血管拡張剤などを投与して、症状を緩和したり、進行を抑制させます。しかし、前回もお話したように弁膜症は自然治癒することはなく、悪くなった弁機能が投薬によって治るといったことはありません。

外科的治療は人工心臓を用いた開心術ですが、弁の悪い部分を修復する弁形成術

と、弁そのものを人工弁に取り替える弁置換術の二つがあります。どちらの治療法が適しているかは、罹患弁やその不具合の状態によって異なりますが、的確な外科的治療を行えば弁機能自体の不具合は解消され症状は改善します。人工弁には生体弁と機械弁の2種類があり、それぞれに長所、短所があります。生体弁はウシやブタの生体組織からできており、開閉音が気にならない、血栓ができにくいなどの長所をもつ反面、耐久性に限界があり、一定期間後に再弁置換術を必要とすることがあります。一方、機械弁は耐久性に優れ半永久的にもつ反面、開閉音が気になる、血栓がつきやすいようにするために血液が固まりにくくなる薬を生体服用しなければならぬなどの問題があります。どちらを選択するかは、患者さんの年齢や職業、併存疾患、不整脈の有無、薬のアレルギーの有無などを考慮して決定します。

【名寄市立総合病院副院長 和泉 裕一】

名寄市地域子育て支援センター

- 「さくらんぼ」
 12・1月の催し(☎01654 5683)
 クリスマス飾り制作(ところ:ほっと21)
 ・とき 12月15日(火)10:00~11:30
 ・内容 飾りを作りながらクリスマスを楽しみに待つ
 わらべ歌あそび(ところ:ほっと21)
 ・とき 1月26日(火)10:00~11:30
 ・内容 わらべ歌に親しみ親子で遊ぶ楽しさを知る

健康づくり体操教室のお知らせ

- ・とき 12月10日(木)・17日(木)・24日(木)
9:30~11:15
- ・ところ 総合福祉センター
- ・内容 フォークダンス・民謡踊り・自きょう術
- ・持ち物 上靴
- ・申し込み 当日会場で受け付けます。
- ・問い合わせ 名寄庁舎2階 高齢福祉課高齢福祉係
☎1654 2111 内線3231

すくすくアイドル



【左】佐藤優衣^{ゆい}ちゃん(4歳)
 【右】佐藤美菜^{みな}ちゃん(1歳7カ月)



TOPICS | まちの話題

平成21年度 秋の叙勲 晴れの叙勲おめでとうございます



瑞宝単光章
(統計調査功労)
成田長利さん

昭和38年に統計調査員に任命され、同39年に名寄市統計協議会に加入。現在、同協議会事務局兼理事。

国鉄名寄機関区に勤務していた当時に先輩の勧めもあって統計調査員となり、国勢調査などの各種調査員として今年で46年を迎え、通算百数十回に及ぶ調査業務に従事しました。

今回の受章にあたっては、「家族の理解と多くの先輩方のおかげと感謝しています。統計は生き物で、これからも常に新鮮な気持ちで取り組んでいきたい」とのことでした。

男女共同参画社会への意識向上のために 11/18～19



今年で2回目となる"女も男もわいわいバスツアー"に市民25人が参加して、日常生活の中では難しい男女共同参画社会に対する意識向上を図りました。

道立女性プラザ(札幌市)では、「女性の目で見える空もよう～環境問題から、身近な気象情報まで～」と題して、NHKおはよう北海道などでおなじみの菅井貴子さん(フリーキャスター、気象予報士)の講演会に参加。また、開催中の女性プラザ祭などを見学しました。

翌日は、北海道警察本部庁舎などを見学し、にぎやかなバスツアーを通じて確かな意識の向上が図られたようでした。

“なよろ南瓜”に称賛の便りが届きました



手紙を読む桶谷部会長

横浜市在住の方から島市長に宛てられた手紙には、名寄の実家から届いた南瓜を在日アルジェリア大使に持参したところ「お世辞抜きに大変美味しい味だった」との称賛の言葉をいただき、生まれ故郷の味が遠く北アフリカの方に認めてもらえたことが大変嬉しく、このことを生産者の方に届けていただきたい旨が綴られていました。

なよろ南瓜は作付面積、収穫量ともに道内2位の規模(平成19年度)を誇っています。道北なよろ農業協同組合南瓜部会の桶谷進部会長(部会戸数150戸)は、届けられた市長あての手紙を読んで、「品質・味

とも自信を持って作っています。なよろ南瓜はほとんどが本州大都市圏に出荷されていて最高ブランドとされています。食べていただいて、その便りが届くというのはとてもうれしいことで、おいに励みにもなります」と感想を述べていました。

遠く海の向こうで『やまゆり号』が活躍します 11/10



移動図書館車として昭和60年から22年間運行した『やまゆり号』が、南アフリカ共和国で新たな活動の時を迎えます。平成19年8月の車両更新によって現役を引退した車両は、南アフリカ移動図書館プロジェクトによって国内での再整備を終え、今年10月7日に横浜を出港し、11月初旬に同共和国東部にあるダーバン港に到着する予定です。現地では学校に移動図書館車が巡回することで、子どもたちの本を読む機会が増え、識字率が向上するほか、教職員の資質向上にも役立つなど、『やまゆり号』の新しい活躍の場面が待ち受けています。

天候不順の影響で、26年ぶりの「援農」 11/10



昭和58年以来26年ぶりとなる「援農」が行われました。例年であれば、畑を駆ける大型機械が秋を告げる収穫の風景ですが、天候不順のために大型機械が畑で作業できない状態になったことから11月9日からの3日間、1日に約60人を投入しての援農となりました。市内17戸の農家が対象で、主に智恵文地区の特に収穫作業が遅れているビート、ジャガイモ、タマネギを人の力で収穫していました。協力した市、農協の職員は、足場が悪くぬかるむ畑で、泥だらけになりながら汗を流していました。



育ちと学びの応援ファイル 名寄版「すくらむ」の活用を推進しています

子どもに関する不安や悩みには、成長(発達)をはじめ、アレルギー・アトピーなど、多岐にわたります。

「すくらむ」は、母子手帳のように親が記録・管理し、病院や幼稚園・保育所、学校などに子どもの情報(成長の記録)を伝えるときに提示します。

医療や保健、福祉、教育などの機関が連携して、切れ目のない一貫した支援が実現されることを願って作成されました。

わが子が大人になるまでの「育児ノート」として、ぜひ、活用してください。シートのダウンロード、詳しいことは下記サイトをご覧ください。

名寄市ポータルサイト <http://www.city.nayoro.lg.jp>
文化 教育 スポーツ 学校・教育委員会 「すくらむ」からシートをダウンロードしてください。

問い合わせ 教育委員会参事(市役所名寄庁舎3階) ☎01654 2111(内線3377)
ご不明な点は、教育委員会、保健センター、療育センター、各保育所、各幼稚園、各小中学校にお問い合わせください。

暮らしのお知らせ

問 問い合わせ **申** 申し込み
名 名寄庁舎 (☎ 01654 2111)
風 風連庁舎 (☎ 01655 2511)

名寄市職員を募集(平成22年度採用)

職種・募集人数
 視能訓練士 1人
 診療放射線技師 1人
 臨床心理士 1人
受験資格
 視能訓練士の資格を有する方
 または平成22年4月までに資格
 取得見込の方で、昭和54年4月
 2日以降に生まれた方
 診療放射線技師の資格を有す
 る方または平成22年4月までに
 資格取得見込の方で、昭和59年
 4月2日以降に生まれた方
 臨床心理士の資格を有する方
 または平成22年4月までに資格
 取得見込の方で、昭和49年4月
 2日以降に生まれた方

試験内容
 ・第一次試験
 書類選考(第一次試験合格者
 は、本人に通知します)
 ・第二次試験
 論文試験と面接

第二次試験の日程・会場
 2月6日(土)9時30分
 市立総合病院2階講義室
応募方法
 1月22日(金)までに、受験申込
 書に所定の事項を記入のうえ提
 出(受験申込書は市立総合病院
 総務課総務係に請求または市立
 総合病院ホームページからダウ
 ンロード)してください。

申・問
 市立総合病院総務課総務係
 ☎ 01654 3101
 (内線2213)
 〒096 8511
 名寄市西7条南8丁目

移動窓口

夜間納税窓口

(17:45~19:30)
と き 12月15日(火)
 16日(水)
 17日(木)
 25日(金)
と ころ 名寄庁舎2階
 税務課納税係

パスポート移動窓口

(11:00~14:00)
と ころ 名寄庁舎1階ロビー
と き 12月9日(水)
 24日(木)

社会保険事務相談窓口

1日目) 12:00~16:30
 2日目) 9:00~11:30
市役所会場(名寄庁舎)
と き 12月16日(水)
 17日(木)

暮らしのリサイクル

(10:00~16:00)

名寄消費者協会 ☎01654 5630
 毎週水曜日は定休日
 不用になった家庭用品などを紹介
 します。お気軽にお電話ください。
 ゆずります
 囲碁セット ベビー布団
 5月人形兜 換気扇
 本棚(幅120cm)
 ロフト式パイプベッド
 お雛さま(7段・8段)
 灯油ポリ容器(1.8ℓ8個)
 ベビーベッドのフェンス
 ビデオ付きテレビ(台付き)
 ゆずってください
 フリーザー パソコン一式
 除雪機 地球儀
 糸巻き機 かせくり機
 ドラムセット
 本棚(幅60cm位)
 男子用子ども長靴(14cm・17cm)
 男子用つなぎ防寒着
 (サイズ90・110~120)

来年1月1日「日本年金機構」がスタート!

社会保険庁が廃止され、新たに「日本年金機構」がスタートします。
 国民の皆さまの信頼に応え、一層のサービス向上の実現を目指し、社会保険庁は組織・人員を一新し、「日本年金機構」として生まれ変わります。
 現在ある社会保険事務所は、新たに「年金事務所」と名称が変わりますが、年金相談などの窓口として引き続きご利用いただけます。

特定不妊治療費の助成額拡大のお知らせ

特定不妊治療を受けている方の経済的な負担の軽減を図るため、従来助成限度額の10万円から15万円に拡大することとしました。
 平成21年度に特定不妊治療費助成事業の申請を既に行った方でも追加申請することで平成21年4月1日にさかのぼって、10万円を超えた額の助成(最大5万円)を受けられることができます。詳しくはお問い合わせください。

助成額の拡大は平成21年度内の申請に限った措置です。該当される方は、お早めにお問い合わせください。

問 北海道上川保健福祉事務所
 名寄地域保健部(名寄保健所)
 健康増進課健康増進係
 ☎ 01654 3121

旭川社会保険事務所

☎ 0166(27)1611

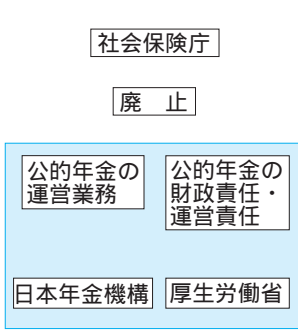

市献血推進協議会

(市役所社会福祉課庶務係)
 2階15番窓口(内線3221)

と き	と ころ
12月17日(木) 10:00~12:30	市役所風連庁舎
13:30~16:30	JA道北なよろ風連給油所駐車場
18日(金) 10:00~16:30	市役所名寄庁舎
21日(月) 10:00~13:00	ハローワーク名寄
14:00~16:30	マックスパリュ名寄店
22日(火) 10:00~16:30	西條(株)
24日(木) 10:00~13:00	北星信用金庫本店
14:00~16:30	名寄郵便局
29日(火) 10:00~16:00	ポスフル名寄店

血液が不足しています 献血にご協力ください

「ねんきん特別便」「ねんきん定期便」相談窓口を開設します

と き 12月7日、14日、21日
 (月曜日) 13:00~16:00
 事前予約を受け付けます
と ころ 名寄庁舎1階ロビー
問 市民課市民年金係
名 1階(内線3119)
風 1階(内線120)

国民健康保険からのお知らせ

人間ドックにかかる費用助成について

市の国保では、生活習慣病の予防、病気の早期発見・早期治療を目的として、人間ドック・脳ドックにかかる費用の3分の2の金額を助成しています。

受検後には、結果通知書の写しを提出していただきます。

対象者 30歳～74歳で、市の国保に原則1年以上(10カ月以上加入し1年以上の加入が見込まれる方も可)加入し、保険税の未納がない方
 申し込み

市立総合病院で受検される方
 病院に申し込み、受検日が確定してから保険証と印かんを持参し、申請してください。

市立総合病院以外で受検される方
 受検後に保険証、印かん、領収証、振込先口座のわかるものを持参し、申請してください。

保健センターで行っている特定健診との重複受検はできませんのでご注意ください。

保険税の納付は便利で確実、安心な口座振替をおすすめします

保険税の納付を口座振替にすると、毎月保険税を納めに行く手間がはぶけるだけでなく、うっかり納め忘れることもなくて安心です。一度手続きすれば、翌年度からの分も自動的に継続されます。手続きも簡単ですので、便利で確実安心な口座振替をぜひご利用ください。

申込方法 納税通知書・預貯金通帳・印かん(通帳届出印)を持って、市内金融機関の窓口または市役所納税係で手続きしてください。

問 国保高齢医療係
 名 1階(内線3114・3115)
 風 1階(内線120)

夜間相談窓口のご案内

日中、国民健康保険税に関する相談が難しい方は、この機会にどうぞご利用ください。

とき 12月15日(火)
 16日(水)
 17日(木)
 25日(金)
 17:30～19:30

ところ 市役所名寄庁舎1階
 市民課国保高齢医療係

問 市民課国保高齢医療係
 名 1階(内線3114)

歳末たすけあい運動にご協力を

期間 12月1日(火)～14日(月)

義援金の募集方法

・各戸募金 各町内会を通じて封筒募金などのご協力をお願いします。

・篤志寄附 運動期間中に名寄市共同募金会(総合福祉センター内)で受け付けします。

・配分の対象 市内に居住し、生活に困っている方、施設に入所している方や長期療養している方などが対象となります。

地域の民生委員・児童委員の

方へお申し出ください。

配分の方法 皆さんから寄せられた温かい善意は、社会福祉協議会、町内会連合会、行政区長会、民生委員児童委員連絡協議会、日赤奉仕団や更生保護女性会を主体とした配分委員会によって公平に配分されます。

問 市歳末たすけあい運動実行委員会事務局(総合福祉センター内)
 ☎01654 9862

資源集団回収事業奨励金の助成交付申請を受け付けています

この事業は、市内の営利を目的としない各種団体が、ごみ減量化と資源の保護・再生を目的に集団回収を実施した場合、実施回数および回収量に応じ奨励金を交付します。

助成対象者 町内会・子ども会など市民が組織する各種団体
 対象品目 ビン類・紙類(新聞・雑誌・段ボール)・缶類(アルミ・スチール)・紙パック・金属類(金属くず)

受付場所 生活環境課廃棄物対策係で随時受付中です。

奨励金内訳

回数実績割(年度内で2回以上実施した場合、回数に応じて交付)

回収数量割(対象品目の数量に応じ交付)

上記のとを合算し交付いたします。(実施回数が1回の場合 数量割のみの交付となります)

申請に必要な物 印鑑および回収業者が発行する取引伝票と振込先口座番号を持参してください。

申請は、団体が年度内に予定している集団回収を終了し、速やかに窓口にて申請してください。申請書各様式は窓口用意してあります。

問 最終締切日 3月末日
 生活環境課廃棄物対策係
 名 1階(内線3123)

子育て応援特別手当の執行停止について

経済危機対策の一環として子育て応援特別手当(平成21年度版)を実施する予定でしたが、平成21年10月15日付で国から執行停止の決定について通知がありました。

その決定を受け、市においても、支給に向けて準備を進めてまいりましたが、執行停止とさせていただきます。

支給対象の皆さまには、多大なるご迷惑をおかけいたしますが、ご理解いただきますようお願い申し上げます。

問 社会福祉課児童福祉係 名 2階(内線3227)

2010市民新年交礼会のご案内

とき 平成22年1月5日(火)
 12:00～13:00
 ところ グランドホテル藤花(西5南4)
 会券 2,000円
 販売期間 12月18日(金)まで

【会券取り 社会福祉協議会(総合福祉センター)、名寄商
 扱い場所】 工会議所、JA道北なよろ(風連本所・名寄支所・智恵文支所)、市役所名寄庁舎3階
 企画課・風連庁舎1階振興課

問 企画課秘書係 名 3階(内線3304)

庁用物品及び業務委託等の競争入札資格審査を行います
 (入札に参加される事業主の方は手続きが必要です)

平成22・23年度に市が発注する物品の購入、委託業務等(市立総合病院業務全般、給食センター食材を除く)のうち、別表に掲げる金額を超える契約となる物件等について、競争入札参加資格審査を行いますので、希望される事業主の方は必ず資格申請し、審査を受けてください。

対象となる金額・契約物件

1件の契約が別表の金額を超えるもの

ただし、消費税および地方消費税を含んだ額です。また、債務負担行為(次年度以降も経費の支払いを伴う契約)については、その合計額とします。

入札による物品等契約を希望されない場合は、資格申請をしなくても次の別表の金額以下の物品の納品や契約はできます。

別表

種類	1件の予定価格
建設工事等	130万円
印刷等の請負	130万円
物品購入	80万円
物件の借入れ	40万円
物件の売払い	30万円
業務委託等	50万円

申請の条件

競争入札に参加を希望する事業者は、次に掲げる要件を満たしている方でなければなりません。

(1)物品の購入、印刷の請負及び物品の賃貸借等に係る申請

(ア)平成22年1月1日現在において、引き続き2年以上その事業を営んでいること。(このうち、文房具を取扱希望する場合、店舗を有しており店頭販売実態が確認できること)

(イ)平成21年1月1日から同年12月31日までの間にその事業にかかる売上高を有していること。

(ウ)物品の製造、販売が法的許認可を必要とする場合は許可、認可または登録を受けていること。

(2)情報システム導入・開発に係る申請
 (ア)平成22年1月1日現在において、引き続き1年以上その事業を営んでいること。

(イ)平成21年1月1日から同年12月31日までの間に情報システム

の導入・開発実績を有していること。

(ウ)2年以上の経験を有するシステムエンジニアまたはプログラマーを有していること。

(3)警備、清掃、運送および管理業務等に係る申請

(ア)警備、清掃、設備保守等法的許認可が必要な業務については、許可、認可または登録を受けていること。

(イ)平成22年1月1日現在において、引き続き1年以上その事業を営んでいること。

(ウ)平成21年1月1日から同年12月31日までの間にその事業にかかる売上高を有していること。

(エ)従業員が2人以上であること。

申請受付期間

平成22年1月14日(土)～1月21日(土・日を除く平日9時～17時)

受付期間を過ぎると、臨時受付期間まで受け付けはしませんので、お忘れのないよう申請してください。(臨時受付期間は、平成23年1月を予定しています)

申請書および必要書類など

申請書類一式は市ホームページよりダウンロードしてご使用ください。(エクセルのシートになっています)

申請書(市指定様式一式)

登記簿謄本の写し

業務の有資格者名簿

直近1年の決算書(個人は申告書の写し)

納税証明書(市税全般、消費および地方消費税、原本とコピー1部で、確認後原本は返却します)

受任先がある場合は、受任先の法人市民税の納税証明書(原本とコピー)を提出してください。

営業に関する許認可または登録などに係る証書の写し
 個人事業の開業届出書の写し

入札参加資格の有効期間

平成22年4月1日～平成24年3月31日の2年間

提出方法

持参提出のみ受付します。(郵送は不可)

問 財政課契約係
 3階(内線3333)

工業統計調査にご協力ください

12月31日現在で工業統計調査を実施します。

工業統計調査は、製造業を営む事業所を対象として、その活動実態を明らかにすることを目的に調査します。

調査結果は、国や地方公共団体の行政施策の重要な基礎資料として利用されるとともに、企業、大学などでの研究資料、小・中・高等学校の教材など、広く利用されているところです。

12月から調査票の記入のお願いに調査員が伺いますので、ご協力をお願いいたします。ご記入いただいた調査票については、統計法に基づき調査内容の秘密は厳守されます。

問 総務部企画課統計担当 名 3階(内線3309)

多重債務巡回相談(名寄会場)を実施します(相談無料・秘密厳守)

とき 12月9日(水)13:00～17:00
 12月10日(木)9:00～16:00

ところ 市民会館

受付 事前予約が必要です

予約先 ☎011-807-5144

☎011-807-5145

当日は市民相談室へお越しください
 交通・生活安全係

公営住宅の臨時募集

募集期間

12月7日(月)～12月11日(金)

申し込み方法

収入のわかるもの(源泉徴収票など)と納税証明書(市税務課発行、有料)、印鑑を持参し、市役所名寄庁舎・風連庁舎へお越しください。仮審査の上、入居適格者は申込書に必要書類を添えて提出していただきます。申込書の配布は、申し込み窓口で行っています。
 障がいをお持ちの方は障害者手帳なども持参ください。
 入居時期 修繕終了後に入居入居者の決定
 書類審査により決定します。
 ただし、申し込みが重複した場合は抽選とします。
 家賃 入居者の収入に応じた家賃となります。

【入居抽選会と説明会】

名寄地区住宅

とき 12月21日(月)14時

ところ 市役所名寄庁舎4階大会議室

入居説明会 すべての住宅の抽選終了後(入居が決定した方のみ)

連絡がなく欠席の場合は、入居申し込みを取り消したものとみなします。

募集住宅

団地名	住所	規格	家賃	建築	備考
道営マーガレットヴィラ	621号 西11条南1丁目	2LDK 63.1㎡ 1戸	20,400円～30,400円	H11	世帯向け
	521号 西11条南1丁目	2LDK 63.1㎡ 1戸	20,600円～30,700円	H12	世帯向け
	531号 西11条南1丁目	2LDK 63.1㎡ 1戸	20,600円～30,700円	H12	世帯向け
市営ノースタウンなよる団地	410号 東1条北6丁目	2LDK 59.5㎡ 1戸	19,000円～28,300円	H 5	世帯向け 高齢者住宅
市営栄町5 5 団地	316号 西11条北1丁目	3LDK 66.5㎡ 1戸	18,600円～27,700円	S59	世帯向け 改良住宅
市営若草団地	25号 字智恵文	3LDK 70.1㎡ 1戸	16,900円～25,200円	H 3	世帯向け
	26号 字智恵文	2LDK 58.8㎡ 1戸	14,200円～21,200円	H 3	世帯向け
市営風舞団地	348号 風連町北栄町	2LDK 60.7㎡ 1戸	16,300円～24,200円	H 7	世帯向け

住宅により家賃のほかに共益費(共用部分の電気代、除雪費など)、浴槽やボイラーのリース料などが別途かかります。
 募集期間内に申し込みのない住宅については随時募集します

高齢者住宅
 60歳以上の方が入居できます。配偶者が60歳未満の場合には入居することができませんが、その他の同居者が60歳未満の方が含む場合は入居できます。詳しくは、お問い合わせください。

現在名寄市西2条南11丁目に建設された「市営南団地」についての入居募集に関する問い合わせを多数いただいておりますが、「市営南団地」は建て替えのための住宅であり、一般に募集する予定はありません。

申・問 建築課住宅係 名 3階(内線3353) 風 2階(内線212)

平成22年度償却資産の申告について

土地・家屋以外の事業用資産(機械・工具・備品など)をお持ちの方は、償却資産としての申告が必要となります。

昨年申告された方にはすでに申告用紙をお届けしていますが、平成20年税制改正により機械類の耐用年数が変更になっていますので、ご確認のうえ申告をお願いします。(変更後の耐用年数などご不明な点があれば、担当係までお問い合わせください。)
 申告期限 平成22年2月1日(月)

固定資産(家屋)の新築・取り壊しについて

車庫や物置についても住宅と同様、家屋として固定資産税が課税されます。

平成21年中に車庫や物置を新築された方、建て替えられた方、家屋の取り壊しをされた方は来年度の固定資産税が変更になることがありますので、税務課資産税係までご連絡ください。(新築、建て替えなどがあった場合、職員が調査に伺いますのでご協力をお願いします)

問 税務課資産税係
 名 2階(内線3204・3205・3209)
 問 総務課税務担当
 風 1階(内線123・124)

児童センターのクリスマス・おもちゃつき会に参加しませんか?

おもちゃをついたり、丸めたり母親クラブの出し物を見たり：サントさんが今年も来る！楽しいことが盛りだくさんです。

とき 12月19日(土)10時30分

ところ 女性児童センター

参加料 300円

対象・定員 小学生 40人

幼児 20人(保護者同伴)

定員に達し次第締め切ります

申込方法 「なよろっこ」12

月号に掲載の申し込み用紙に必

要事項を記入の上、参加料を添えて児童センター窓口に申し込んでください。
 申込期限 12月10日(木)
 持ち物 上靴・エプロン・三角巾・カバン



申・問 女性児童センター
 ☎01654 3465

市役所関係 年末年始の休業

施設	平成21年12月				平成22年1月						
	28日 月	29日 火	30日 水	31日 木	1日 金	2日 土	3日 日	4日 月	5日 火	6日 水	7日 木
通常 その他 休業 = 休日当番医 = 9:00 ~ 17:30											
市役所 名寄庁舎・風連庁舎											
(1) 智恵文支所											
教育委員会											
保健センター											
農業振興センター											
なよろ親林館											
総合福祉センター											
風連国民健康保険診療所											
市立総合病院											
女性児童センター											
風連陶芸センター											
市民文化センター											
図書館名寄本館											
風連分館											
北国博物館											
風連サンシャインホール (2)											
北体育館											
風連 B & G 海洋センター											
風連農村環境改善センター											
スポーツセンター											
風連スキー場											
道の駅「もち米の里 なよろ」											

- 1 出生・死亡などの届出は名寄庁舎・風連庁舎の宿直室で受け付けます。
- 2 使用するには事前の申し込みが必要です。(12/31~1/5は受付していませんのご注意ください)

ごみ・し尿の収集など	平成21年12月				平成22年1月						
	28日 月	29日 火	30日 水	31日 木	1日 金	2日 土	3日 日	4日 月	5日 火	6日 水	7日 木
通常 その他 休業 = 9:00 ~ 12:00											
ごみの収集 名寄地区						3					
風連地区	風連地区のごみの収集は、ごみ分別収集カレンダーをご覧ください。										
ごみの受け 炭化センター											
入れ業務 リサイクルセンター											
風連リサイクルプラザ											
内淵一般廃棄物埋立処分場											
風連一般廃棄物最終処分場											
し尿の収集業務 (4)											

- 3 A 1 地区の古紙類は回収します。
- 4 し尿の収集受け付け業務
年内に収集を希望される場合は、12月18日(金)までにお申し込みください。
申し込み・問い合わせ 市役所生活環境課生活環境係 **名** 1階(内線3122) **風** 1階(内線120)

陸上自衛隊高等工学校 生徒募集

資格 15歳以上17歳未満(平成22年4月1日現在)
身分 特別職国家公務員(生徒)自衛官ではありません。
居住場所 横須賀駐屯地
休日 週休2日制。祝日・年末年始・夏季休暇・年次休暇有
生徒手当 94,900円
待遇 ボーナス(6月、12月)・食費・住居費無料
高校教育 横浜修悠館高等学校(通信制)に入学
経費の自己負担額は3年間で約3万円
教育内容 3年間は、防衛基礎学などの教育を受けながら、一般の高校と同様の教育をうけます。
受付期間 平成22年1月8日(金)まで(電話連絡により広報官が対応いたします)
試験日・内容
一次試験 1月23日(土)
国、社、数、理、英の択一式(マークシート)、作文(500字程度)
二次試験 2月6日(土)〜9日(火)のうち一日
個別面接 身体検査
採用試験の受験料はかかりません。
自衛隊旭川地方協力本部
名寄出張所(西1南9)
☎01654 3921

無料相談窓口

- 市民相談室
- ところ 名寄市民会館1階(大通北1)
申・問 ☎01654 2111(内線3616)
市民相談 9:00~16:00
とき 月~金曜日
無料法律相談 11:00~
とき 12月6日(日)
1月10日(日)
事前予約が必要です
行政相談 13:00~16:00
とき 12月10日(木)
結婚相談
とき 第1金曜日 17:30~19:00
その他の金曜日 13:00~15:00
- 消費者相談
- 消費者相談 9:00~16:00
とき 月~金曜日
ところ 市民会館2階
消費者センター
☎01654 3575
労働相談 8:45~17:30
とき 月~金曜日
ところ 名寄庁舎3階
産業振興課労働相談所
☎01654 2111
人権相談 8:30~16:30
とき 月~金曜日
ところ 旭川地方法務局名寄支局
☎01654 2349
心配ごと相談(24時間)
とき 月~金曜日
ところ 総合福祉センター
☎01654 3968
精神障害者生活相談
(酒害相談も) 13:00~15:00
とき 毎月第3木曜日
ところ 総合福祉センター
☎01654 3968
教育相談ハートダイヤル
9:00~17:00
とき 月~金曜日
ところ 女性児童センター
☎01654 1000

風連御料太鼓「秋季新部員」 の募集

対象条件 意欲的に太鼓を叩いて活動をしたい方で、風連町日進まで通える方
対象地区 名寄市民
対象年齢 小学生以上
(以下の方は相談に乘ります)
練習場所 風連町日進地区の太鼓小屋(ふれあいの家)
練習時間 毎週木曜日19時30分~20時30分(変更あり)



風連御料太鼓保存会
事務局長 横田 浩一
☎01655 6432

林道旭ヶ丘線(一部)通行止めのお知らせ

12月1日から来年3月31日までの期間、なよろ健康の森に市民の皆さまの健康づくりや各種大会などを目的とした、歩くスキーコースおよびクロスカントリーコースを開設します。
それに伴い、期間中は林道旭ヶ丘線をクロスカントリーコースなどが横断するため、一部通行止めといたしますので、ご理解とご協力をお願いいたします。
なお、代替区間として、一般道道日進名寄線から森田橋を経由する林道旭ヶ丘線と鎮守の森線の一部を除雪いたします。通行される方は代替区間をご利用ください。

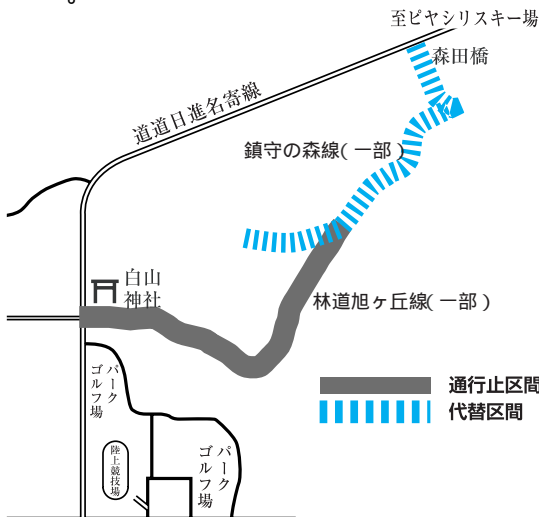

ご寄付

ありがとうございました
(順不同・敬称略)

児童クラブのために
風連ライオンズクラブ
(氏江 譲会長)
児童図書整備のために
国際ソロプチミスト名寄
(奥山 省子会長)
社会貢献のために
風連環境保全事業協同組合
(櫻庭 忠人理事長)
市民文化ホールのために
北・北海道国際文化交流協会、名寄・ドーリンスク友好委員会
ごみ減量化推進のために
株式会社西條
(西條久喜代表取締役)
天体観測を活かしたまちづくり事業のために
中村 光一郎

日	月	火	水	木	金	土
		1 	2 	3 ・運転免許更新時講習会 優良13:00 一般14:00 文	4	5 ・2009地産地消フェア inなよろ 文 ・中学生インドアソフト テニス大会 (6日も) 文 ・本のおみきかせ (12日も)13:30~ 文
6	7 ・まちづくり懇談会 13:30~15:00 智恵文多目的研修センター キャンドル作り(小さな自然観察クラブ)		9	10 ・運転免許更新時講習会 一般17:30 文 優良19:00 文 ・陶芸教室 要予約 9:00~12:00 陶 13:00~16:00 陶 18:00~21:00 陶	11	12 ・名寄地区フットサル 大会(13日も) 文 ・小さな自然観察クラブ 9:00~12:00 北
13	14	15	16 ・早朝診療 要予約 7:00 風連国保診療所	17 ・運転免許更新時講習会 優良13:00 文 違反14:00 文	18	19 ・名寄地区総合選手権 バスケットボール大 会(20日まで) 文
20	21 ・スポーツセミナー 13:00~ 名寄市立大学	22	23 ・子ども会スポーツ 大会(フットサル) 文	24 ・市内小中学校終業式 (予定)	25	26 ・全国高校バレーボ ール選抜優勝大会名寄 ブロック予選会 文 ・原田さんの工作と 本のおみきかせ 13:30~ 文
27	28	29 ・「広報なよろ」1月号 配布予定日	30 年末年始の休業については 18ページをご覧ください。	31	<p>12月は納税強調月間</p> <ul style="list-style-type: none"> ・国民健康保険税第6期納期 ・市道民税第4期納期 ・介護保険料第6期納期 ・後期高齢者医療保険料第6期納期 	

文 ...市民文化センター 文 ...スポーツセンター 陶 ...風連陶芸センター 北 ...北国博物館 女 ...女性児童センター

広報誌は保存しておきましょう

ひとのうごき

平成21年10月末日現在 ()は前月末比
 人口 30,925人(+6) 男14,987人(+12) 女15,938人(-6)
 世帯数14,751世帯(+16) 外国人登録者148人(±0)

78.9 Airてっして「名寄市からのお知らせ」を放送中

市からのお知らせ、イベント情報などを紹介しています。
 放送 = 毎週月~金曜日 ① 8:10から ② 12:30から ③ 17:10から

12月の太陽・月の暦

日	日の出	日の入	月の出	月の入	日	月の形
1日	6時43分	15時54分	14時36分	5時26分	2日	満月
10日	6時53分	15時53分	0時03分	11時53分	9日	▶下弦
20日	7時00分	15時55分	9時21分	19時25分	16日	新月
31日	7時04分	16時02分	15時12分	6時29分	24日	◀上弦

表紙の写真

練習成果を発表 第52回市民文化祭芸能発表

11月1日~3日、第52回市民文化祭が行われました。

3日、芸能発表が市民会館で行われ、名寄太鼓保存会の太鼓で始まり、詩吟、一輪車、ピアノ連弾、フラダンス、バレエ、舞踊などが次々に披露され、会場に訪れた市民から拍手が送られていました。



また、風連文化祭の芸能発表も同日風連福祉センターで行われ、大正琴、詩吟、民謡などがステージで披露されました。

(11月3日撮影)



広報 **なよろ**

平成21年12月1日発行 第45号

発行 / 名寄市 編集 / 総務部企画課広報広聴係 印刷 / (株)北方印刷所

名寄市役所名寄庁舎 〒096-8686 北海道名寄市大通南1丁目1番地 ☎01654 2111 FAX 01654 5644
 名寄市役所風連庁舎 〒098-0507 北海道名寄市風連町西町196番地1 ☎01655 2511 FAX 01655 2510