

広報 なよろ



NAYORO PUBLIC RELATIONS

2008 No.026



特集

主な内容

こんにちは、民生委員・児童委員です	2 - 3
みんなでつくろうまちの基本ルール	6
今「地球環境」を考える～第2弾	6
男女共同参画社会の実現をめざして	7
ピヤシリ山での遭難防止を	8
市立総合病院受付案内	9
チャレンジデー2008	13

星☆雪*きらめき
緑の里 なよろ

名寄市ホームページ

<http://www.city.nayoro.lg.jp/>

「風連町」合併特例区ホームページ

<http://www.city.nayoro.lg.jp/furen/index.html>

こんにちは、民生委員・児童委員です
私にご相談ください

名寄市民生委員児童委員協議会名簿

(平成20年4月1日現在)

ひとりで悩まないで
誰かに話してみたいと思ったら
気軽に相談してください



【東地区】

- 中里 智子 大通南4丁目 01654 3404 10区
- 池田 幸貞 西2条南2丁目 01654 9206 11区
- 下澤 道子 東4条北4丁目 01654 9171 東12区
- (北3丁目以南)
- 福原 一年 東1条北3丁目 01654 2313 東12区
- (北4丁目以北)
- 梅野 典子 西1条北1丁目 01654 2840 西12区
- 伊藤 幸子 東3条南3丁目 01654 5577 13区(中)
- 央通以北・北東区
- 関根 智子 西3条北4丁目 01654 3351 北新区
- (西2条以东)
- 古屋ルミ子 日進1084 01654 2788 日進
- 松島 廣志 東5条南2丁目 01654 7017 旭東区
- 療養所区

棟方 真喜 新北斗団地75号 01654 3170 新北斗

- 菊地 紀夫 西2条北3丁目 01654 4016 2区
- 玉置スミ子 西3条南2丁目 01654 3806 3区
- 蓑嶋 巍 東1条北8丁目 01654 3890 旭東北区
- 三浦ゆき子 北斗団地248号 01654 7763 北斗区
- 上田 直弘 東6条南2丁目 01654 2574 旭栄区
- 堀田富多枝 東3条南1丁目 01654 2566 13区(中)
- 央通以南)
- 明嵐 紀子 東1条北6丁目 01654 4385 ノ1ス
- タウン区
- 小平 一郎 西4条北6丁目 01654 1745 北新区
- (西2条以西)
- 岩端裕見子 東4条北8丁目 01654 8877 東地区

- 主任児童委員
吉川 一茶 東7条南1丁目 01654 8890 東地区
主任児童委員

【西地区】

- 中山 妙子 西4条南3丁目 01654 1111 4区
- 名取 純子 西9条南5丁目 01654 2001 南5区
- 松崎 義昭 西7条南3丁目 01654 1421 北5区
- (西6条以东)
- 真鍋 實 西8条南3丁目 01654 6608 北5区
- (西7条以西)
- 竹内 洋子 西11条南4丁目 01654 9654 西町1区
- 寺本 富子 西12条南8丁目 01654 4672 西町3区(西12条以西)
- 中川 弘明 曙839 01654 4042 曙区
- 横山 正範 砺波619 01654 5329 砺波区
- 日塔 幸作 瑞穂533'4 01654 5391 瑞穂・内淵
- 山岸ノブエ 西5条南8丁目 01654 4682 1区(南)
- 8丁目以北)
- 川島 征志 西5条南8丁目 01654 2820 1区(南)
- 9丁目以南)
- 菊川 朋子 西5条南11丁目 01654 7019 麻生(西)

- 7条以东)
- 中村 洋子 西10条南10丁目 01654 4018 豊栄区
 - (豊栄川以北)
 - 筒渕久美子 西11条南6丁目 01654 6300 西町2区(豊栄通以东)
 - 横山くに子 豊栄385'5 01654 4426 共和・豊栄区(豊栄川以南)
 - 村西登代子 西11条南8丁目 01654 0770 西町3区(西11条以东)
 - 小坂 佳子 西8条南10丁目 01654 2779 麻生(西7条以西)
 - 長内美智子 西14条南10丁目 01654 2205 西地区
 - 主任児童委員
 - 北村 攻 西15条南5丁目 01654 7556 西町2区(豊栄通以西)
 - 木田 芳夫 弥生307 01654 5089 弥生
 - 中村 洋子 豊栄219 01654 4234 西地区
 - 主任児童委員

【南地区】

- 稲場由美子 西1条南5丁目 01654 2487 南地区
- 主任児童委員
- 上野 克子 東3条南5丁目 01654 5131 14区(南)
- 5丁目以北)
- 中村 幸尚 緑丘13'7

01654	4018	高見区	01654	0863	南地区	01654	2320	智恵文	01655	3840	風連11区
猿谷由利子	西2条南6丁目		主任児童委員			親和・智西			区・風連5区	杉野 薫	旭1476
01654	3047	6区	渡辺 昌彦	東1条南8丁目		田畑 義孝	西7条南2丁目		01655	仲町244・2	
池田 勝	東4条南9丁目		01654	2173	14区(東)	01654	2654	寺町区	01655	2011	仲町・
01654	4615	14区(東)	3条以西)			杉本 久枝	西10条南1丁目		01655	2011	仲町・
3条以東)			千々石奈穂美	大通南5丁目		01654	8045	栄町区	風連中央		
柴田 雄次	西2条南7丁目		01654	2081	9区	(中央通以北)			柿崎 隆弘	西町78・8	
01654	2755	7区	【北地区】			甲斐 龍子	西8条北2丁目		01655	2728	風連西町
伊賀 順子	大通南9丁目		江口 七郎	西5条北3丁目		01654	5669	20区	藤島 英雄	豊里1807・1	
01654	8201	8区	01654	2457	17区	目黒 隆男	西9条北8丁目		01655	3122	風連6区
山崎 博信	西2条南10丁目		吉田 雅美	西6条北3丁目		01654	5357	大橋商	新保利雄	中央1847	
01654	2852	15区	01654	4469	19区	工団地・北電			01655	3300	風連8区
佐藤 昂	大通南12丁目		01654	4786	21区	麻月るみ子	西9条北9丁目		01655	6413	風連12区
01654	4421	16区	01654	5505	中島・	主任児童委員			又村 博	西風連2200	
中落 隆志	サンピラーなよろ		01654	8011	大町区	田畑 穂積	西10条北7丁目		01655	3579	西風連区
A151号	01654	7	栄町区(中央通以南)			01654	2139	大橋区	中村美佐代	日進5100	
827	01654	7	山本 幸雄	西7条北4丁目		(西7条以東)			01655	6266	風連13区
マールレットヴィラ	緑丘39・51		01654	8011	大町区	古家 純志	西12条北4丁目		01655	3169	北栄・
山崎 由英	8655	旭ヶ	納谷由貴子	智恵文11北23		01654	0148	北地区	若葉		
01654	3610	3	01654	2198	智恵文	主任児童委員			中尾 朋子	本町48	
鈴木 国雄	徳田337・3		八幡・北星			【風連地区】			01655	2062	本町・
01654	3610	徳田区	尾関 章一	智恵文8南14		稲益久仁子	緑町22・12		南町		
(17線以南)	日彰546・1		01654	2460	智恵文	01655	2502	新生町	前田日出夫	瑞生4103	
鷲見 明久	3014	中名寄	更生・振興			・緑町・東町			01655	3674	風連2
01654	3014	中名寄	安芸 君代	智恵文11北2		天沼 勉	西町1・1		区・風連3区		
佐藤 政司	西3条南11丁目		01654	2750	智恵文	01655	2870	ひかり	岩崎 義明	東風連3035	
01654	3772	18区	瑞和・中央			・瑞祥			01655	3187	風連9区
相馬 民男	徳田57・29		木之内 與	智恵文12南46		小林 修	東風連374		01655	3890	風連地
01654	5492	徳田区	智南・南			01655	4075	風連10	田中多喜子	緑町30・27	
(17線以北)	徳田区		山田 初男	智恵文14北42		区・風連15区			区主任児童委員		
大田 勝雄	緑丘52・2		01654	2402	智恵文	大野 洋子	大町36・5		01655	2138	風連地
01654	4060	緑丘区	智北			01655	2433	風連大町	山崎美由紀	南町81・21	
・農高区			吉川 隆	智恵文19南4		新井田 洋	瑞生69	風連4	区主任児童委員		
松前 聡美	西4条南6丁目					01655	2610	風連4			

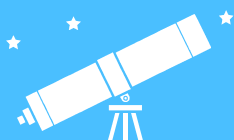

木原天文台

東2条北5丁目 ☎01654②3956 e-mail nayoro@nayoro-star.jp

URL <http://www.nayoro-star.jp/>

開 水～日 13:00～19:00 休 月・火、祝日 入館料 無料

プラネタリウム館のご案内

「春の星座と物語」

- ・投影日 水曜から日曜日 15:00から
- ・休館日 毎週月曜、火曜日、月末日、祝日
- ・月末休館日 5月31日(土)
- ・入館料 一般100円 小学生～高校生50円 幼児無料

減免：学校、幼稚園、保育所、福祉施設等については、市内免除市外半額になります(事前に申請が必要です、お問合せ下さい)。

・連絡先

プラネタリウム館(大通南2丁目) 01654 4751

特別観望会

テーマ 月と3つの惑星を見よう!

- ・とき 5月8日(木)・9日(金) 18:30～20:00
- ・ところ 木原天文台
- ・参加費 無料(当日直接おいでください) 天候不良時は、中止となります。

5月にみられる天体

- ・月面 8日～18日・火星 今月中・土星 今月中
- ・水星 上旬～中旬

ガイアナイト観望会の様子



平成20(2008)年3月30日木原天文台で撮影



市民文化センター

西13条南4丁目 ☎01654②2218 FAX 01654②2356

開 9:00～22:00 休 月末・年末年始

第2回芸術文化鑑賞バスツアー

- ・とき 6月13日(金)
 - ・行き先 旭川市
 - 8:00 市役所名寄庁舎前 出発
(ハローワーク・市民文化センター・風連福祉センター前停車)
 - 16:00 市役所名寄庁舎前 到着
(ハローワーク・市民文化センター・風連福祉センター前停車)
 - 北海道新聞旭川印刷工場 旭川美術館
 - ・申し込み期間 5月12日(月)～16日(金)
 - ・費用 900円(予定・入館料等。ただし昼食代は含まれません)
 - ・定員 33名(最少催行15名、定員を超えた場合は抽選)
- 年間予定は市ホームページに掲載しています。

「わくわく!体験子ども塾」に参加しよう!

今年は「天塩川」をテーマに全3回行い、いろいろな体験をします。

- ・対象 小学3～6年生(全3回参加できる人)
- ・定員 30人(先着)
- ・内容 名寄を流れる天塩川を知ろう!～仲間作りと天塩川探索サイクリング

- ・とき 6月14日(土)
- ・ところ 市民文化センター ほか
- 魚釣りを体験しよう!

- ・とき 7月5日(土)
- ・ところ 名寄川(予定)

天塩川の源流を見に行こう!～宿泊研修と源流探索

- ・とき 9月20日(土)～21日(日)
- ・ところ 士別市つくも青少年の家 ほか

- ・参加料 3千円程度(保険代、教材費等)
- ・申し込み 5月1日(木)～23日(金)までに市民文化センターへ

市民講座の受講者を募集

挑戦!魚おろし

包丁研ぎ・魚おろしに挑戦してみませんか?

- ・とき 6月20日(金) 13:30～15:30
- ・ところ 市民文化センター調理実習室
- ・定員 18人(先着)
- ・費用 1,500円程度(材料代)
- ・持ち物 出刃包丁(なければ洋包丁も可) と石、エプロン、三角巾、手ふきタオル
- ・講師 穴吹 三男 氏
- ・申し込み 5月7日(水)～16日(金)までに市民文化センターへ

まなびの部屋



博物館

北国博物館 緑丘222 ・FAX 01654 2575

e-mail ny-kitahaku@city.nayoro.lg.jp

開 9:30~17:00

休 月・年末年始

風連分館 風連南町85 01655 2531 FAX 01655 2321

SL排雪列車「キマロキ」を公開

「96型」、「D51型」の2台の機関車の間にマックレー車、ロータリー車が連結された「キマロキ」編成のSLは、全国でも名寄だけに保存されている豪雪地帯専用の排雪列車です。北国博物館前の旧名寄本線上に展示していますが、冬の間は車体の保護のためシートで覆っています。今年も4月下旬にこのシートが外され、姿が見られるようになりました。降雪期を迎える10月中旬まで公開します。

昭和映画ポスター展

昭和20年代から40年代にかけて、映画の全盛期に地域で上映された映画ポスターを分野別に紹介します。懐かしいヒット作の雰囲気をお楽しみください。

・とき 5月16日 ~ 6月1日

・ところ 北国博物館ギャラリーホール(無料)

「羊毛を使った季節を飾る小物作り」講習会

地域に関わりの深い、羊毛を使う手作りを体験してみませんか。本年度、4回の講習会を予定し、春夏秋冬の自然の情景を室内で表現する小物を作ることになっています。

1回目は、「春~子羊誕生!」がテーマ。羊の出産シーズンに合わせ、羊の親子をモチーフにした小物です。子供から大人までお楽しみ下さい。

・とき 5月31日 13:00~15:00

・ところ 北国博物館講堂

・講師 逸見りかさん(ウール工房ひつじ小屋niupu・美深町仁宇布)

・対象 小学4年生以上(低学年は保護者同伴で)

・費用 500円(材料費)

・定員 20人

・申込み 16日(金)から北国博物館
定員になり次第締め切ります。



写真は「春~子羊誕生」で作る作品です



図書館

名寄本館 大通南2 ☎01654②4751 FAX 01654②4897

開 火・金 9:30~17:00 水・木 9:30~20:00 17:00以降は1階のみ

土・日 9:30~16:00 休 月・月末・祝・年末年始

風連分館 風連南町84-1 01655 2871 FAX 01655 2380

開 月~金 9:30~17:00 土 9:30~16:00 休 日・月末・祝・年末年始

【名寄本館の予定】

ミニ展示

『赤ちゃんに読んであげたい おすすめの絵本(4/1~5/6)』『みんなできをつけよう(4/22~5/30)』

『山の幸(5/1~5/30)』『花壇づくり(5/7~5/30)』

きんようおはなしクラブ(毎週金曜日 15:30から)

・とき 5月2日・9日・16日・23日・30日

・対象 3歳以上~小学生

・内容 絵本・紙芝居・工作 他

ペンギンクラブ

・とき 5月1日・15日 10:30から

・対象 3歳未満児・保護者

・内容 読み聞かせ・紙芝居・パネルシアター 他

こども図書館まつり

・とき 5月10日 10:30から

・対象 幼児・児童(3歳以上から小学生まで)

・内容 絵本読み聞かせ・紙芝居・工作

・定員 50名

・持ち物 ハサミ・木工用ボンド

上記の申し込みは、名寄本館カウンターまたは電話でご連絡ください。

【風連分館の予定】

おはなしタイム(毎週水曜日 15:00~)

・とき 5月7日・14日・21日・28日

・対象 児童

おはなしポケット(毎週金曜日 11:30~)

・とき 5月2日・9日・16日・30日

・対象 幼児と保護者

春のおはなし会

・とき 5月23日 11:00~

・対象 幼児・保護者

・内容 絵本読み聞かせ 他

自動車文庫「やまゆり号」5月の巡回日程 《名寄地区》

14日	・27日	錦町公園前	14:40~14:55
		第一老人クラブ前	15:05~15:25
		麻生公園前	15:35~15:50
		ライラック公園前	16:00~16:15
7日	・21日	東三条郵便局前	13:25~13:40
		緑丘第一団地	13:50~14:05
		南が丘総合福祉会館前	14:15~14:30
		はなぞの広場	15:35~16:00
		サンピラー・マーガレットヴィラ道管住宅前	16:15~16:40
8日	・22日	ハルニレ公園前	15:45~16:00
		浅江島公園築山前	16:05~16:20
9日	・23日	コデマリ公園	14:30~14:45
		ノースタウンふれあい会館前	14:55~15:15
		西10南1自衛隊官舎前	15:55~16:25
《風連地区》			
	13日	市街地区	10:05~10:55
		日進・旭地区	13:00~13:55
	14日	下多寄地区	10:15~10:40
	16日	東風連地区	10:15~10:45

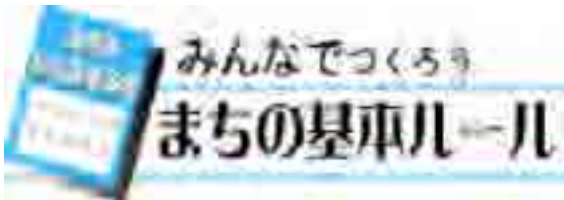

市民懇話会で検討をすすめています

3月11日、25日と市民懇話会を開催しました。「自治基本条例がなぜ必要なのか、条例をつくる意味、条例に望むこと」など委員それぞれの発言をもとに意見交換を行い、今後の懇話会討論の方向性を確認しました。

自治基本条例をつくる意味とは

懇話会での意見交換から

自治基本条例をつくる背景について

「今までの市民と行政の関係ややり方ではなぜいけないのか」すべて行政に任せただけから、やってくれというだけでは解決できないことが多い。「市ができなくなつたことを市民に押し付けているのではないか」

行政がやってきたことをみんなでもやってみようというこゝとではなく、市民が主体になつていっしょにまちづくりを支えていくことが必要。

懇話会では

行政に任せているから市民は何も知らないということだと、まちづくりやまちの運営は、うまくいかなくなるのと考えて一致しています。



自治基本条例をつくる意味は

ここに住み続けたい、住み続けるために住みよいまちにする。そのためにどうしたらよいかを条例(まちのルール)として考えたい。

このまちを未来永劫、子どもたちに引き継いでいくためには、何が大切だろうということをも市民みんなが考えなければならぬ。そのための議論として条例であると思う。

懇話会では

これから自治基本条例の具体的な内容の検討を行います。自分たちが暮らすまちは、こうしたら良いなというイメージを持ち合いながら、実現するためにはどうしたら良いか」ということを「まちの基本ルール」として盛り込みたいと考えています。

出前トークメニューに「自治基本条例って何だろう」を追加しました。ぜひご利用ください。

問い合わせ 地域振興課地域自治係(市役所名寄庁舎3階) 01654 2111(内線3313)
E-mail ny-shinkou@city.nayoro.lg.jp http://www.city.nayoro.lg.jp

今「地球環境」を考える... シリーズ第2弾



今年7月に洞爺湖サミットが開催されますがその主要な議題は二酸化炭素排出削減です。世界各国が本気になって取り組まなければ、温暖化による環境破壊は避けられない状況です。この美しい地球と環境を後世に引き継ぐために何ができるか、このシリーズで考えて行きたいと思えます。

資源を大切にするとエコ生活
買い物の際には、マイバッグを持参し、過剰包装は断りましょう!

スーパーやコンビニエンスストアで当たり前のようにもらつているレジ袋。その年間使用枚数は、約300億枚(1人1日約1枚)と言われています。

レジ袋は確かに便利で、犬のフンを入れたり、生ゴミを入れたり、物を渡すときなどに使えますが、もらつた袋のほとんどがゴミとして捨てられています。

レジ袋を1枚作るのに、原料として約20mlの石油が使われ、使用後ゴミとなつたレジ袋の処理にも多量の石油が使われています。

レジ袋はタダというイメージがありますが、これは単なるサービスではなく、ちゃんと代金が価格に反映されています。過剰包装も同様です。例えばトマトなら、プラスチックの容器に乗せてラップで包んであるものがあります。その分、価格は高くなります。確かにしっかりと包装の方が見栄えもよく、商品がつぶれにくいという利点がありますが、考え方によって

は、お金を払ってゴミを買い、その処理のために多額の税金が使われているといえます。便利さを追求する生活は、もう限界にきているといえます。我々日本人のような生活を世界中の人達が送るとしたら、地球が2個以上必要だと言われています。私たちの生活のため、子供たちの未来のためにも、できることから一つずつ行動していきましょう。

- ・ 買い物のときのエコ行動は断ります
- ・ マイバッグを持参、レジ袋は断ります
- ・ できるだけ簡易包装の商品を選びます
- ・ ばら売りや詰替商品など、ゴミが出ない商品を選びます
- ・ エコマーク商品など、環境に配慮した商品を選びます

問い合わせ 生活環境課生活環境係 01654 2111(内線3123)

男女共同参画社会の実現をめざして

男のワーク・ライフ・バランス

「ワーク・ライフ・バランス」とは、仕事と私生活のバランスを取ることを、自分に投資する時間を持つこと。

家族と一緒に過ごす時間を持つことなど…仕事だけでなく、家庭や地域の中での自分づくりもしましょう!! というものでした。

「男は台所に入るな」「女は結婚することが幸せ」などの教育を受けてきた人たちの意識を変え、それは、なかなか難しい事ではあります。しかし、最近では積極的に育児に関わったり、家事を手伝ったりするのは、「当たり前」と思っている男性が増えてきているように思います。

3月8日に保健センターで行われた「お父さん・お母さん教室」で男女共同参画の意識調査を実

施いたしました。そこには沢山の父親が参加しており、一人ずつ自己紹介をし、どんな母親・父親になりたいかを話していただきました。やさしい母親、友達のような母親、かっこいい父親、尊敬される父親、大きくなったら一緒にお酒を飲める父親、自分の父親のように等と、たくさんの方の夢や抱負が語られました。

初めて父親となる男性は、休日にもかかわらず、半日を保健センターで、女性が大半を占めるであろう勉強会に参加するということは、参加する男性にとっても大変な覚悟と勇気がいるに違いないと思いますし、お腹にいるときから二人で一緒に育てていくという気持ちを感じられました。お父さん、お父さんともに行きたい意識調査からは、「育児



休暇は実際とれない空気」「仕事はなかなか終わらないので早く帰れない」「育児に協力したいが上司の理解がまったたくなく帰ることができない」など、男性が育児に参画できない理由が書かれており、まだまだ職場環境は整っていないようです。会社の経営者や職場の上司が、男女共同参画の意識を持たなければ、国がいくら法律をつくっても前には進んでいきません。

名寄市でも男女共同参画推進計画を策定し、男女共同参画社会をめざしています。トップの人の意識次第で、職場は確実に変わるのですから、今後に期待したいと思います。

問い合わせ 企画課男女共同参画担当(市役所名寄庁舎3階)
電話01654 2111(内線3308・3309) E-mail ny-mwkyodo@city.nayoro.lg.jp

和寒町

第23回三笠山夜桜まつり

ライトアップされた夜桜を眺めながら、おいしいジンギスカンが味わえ、飛び入りOKのカラオケ大会、和寒の特産品などが当たる抽選会など楽しい催しも行われますので、多くのみなさんのお越しをお待ちしております。炭、網は無料で貸し出します。

- ・とき 5月9日(金)
- ・ところ 三笠山自然公園

問い合わせ 和寒町観光協会
(0165-32-2341)
和寒町役場産業振興課
(0165-32-2421)

中川町

GW特別事業
「化石アイテムをつくろう」

- ・とき 5月3日(土)~6日(火)

申し込み 随時参加を受付していますので、お気軽に係員に申し付けください。

問い合わせ 中川町エコミュージアムセンター
(01656 5133)



天塩川だより

美深町

札幌交響楽団美深公演
~美深町ゆかりのソリストをお迎えして~

北海道唯一のプロ・オーケストラとして「札幌」の愛称で親しまれています。今回は、美深町にゆかりのあるソリスト福田善亮さん(札幌トランペット首席)と安田里沙さん(ピアニスト)も参加します。

ぜひ、ご家族、ご友人と一緒に楽しくください。

- ・とき 5月11日(日)
開場17:30 開演18:00
- ・ところ 美深町文化会館COM100

問い合わせ
美深町文化会館COM100
01656 1744

音威子府村

春の自然を探索する集い

- ・とき 5月25日(日)9:00~
- ・集合 音威子府村公民館前
- ・探索コース 村内林道3~5kmコース
(コース未定)
- ・参加料 小中学生 300円
高校生以上500円

申し込み・問い合わせ
音威子府村教育委員会
(01656 3356)

- ・探索途中で野菜の採取も出来ます。
- ・探索終了後、昼食交流会(ジンギスカン)を行いますので、おにぎり持参で!

ピヤシリ山での遭難防止を タケノコ採りでの事故多発に対応！

タケノコ採りでにぎわうピヤシリ山での遭難事故が毎年のように起きていることから、市は「名寄市遭難事故対策に関する実施要綱」をつくりました。遭難事故が発生した場合の搜索救助対策を強化することと同時に、事故の発生そのものを防ぐ抑止効果の発揮が目的です。

死亡事故も発生

ピヤシリ山にタケノコ採りに行って遭難した事故は、平成7年、8年、15年、18年、19年に発生しており、平成8年の場合は死亡事故につながっています。こうした遭難事故においては、警察、消防署・団、自衛隊、市役所が連携をとって搜索救助活動を行っています。

名寄市の場合、地元駐屯地の自衛隊員が100人規模で出動しており、このことが昨年の場合も危険な状態にあった事故者の発見・救出に結びつきました。今回の遭難事故対策に関する実施要綱では、これまでの搜索救助活動の経験などを踏まえて、関係機関・団体等の連携をいっそう強化するなどの遭難事故対策に関する整備を行いました。



多額の搜索費用が発生

あわせて、当事者に搜索救助費用の一部負担を請求する制度を実施要綱に盛り込みました。ピヤシリ山での搜索救助活動には、搜索隊員の人件費は別にし、食事（弁当）代や虫除けスプレー、軍手などの消耗品費、自動車両の燃料費などがかかります。

このほか、実際には搜索ヘリコプター（昨年場合は、道の消防ヘリ・道警ヘリ、自衛隊ヘリの計5機出動）の出動経費が発生します。その金額は、民間の救助ヘリを1時間飛ばすと100万円はかかるとされていますので、昨年の場合だと、札幌や旭川からの往復飛行時間を含めて全体で10時間を超えるヘリコプター稼働があったことから、1000万円以上の経費がかかった計算になります。



搜索救助費用について 当事者負担の導入も

人件費やヘリコプター運行などの経費については当事者が負担する対象とはなりませんので、すべて公費で負担することになります。実施要綱では、食事代や消耗品費のほか山岳会や狩猟会にボランティア出動を依頼した場合の謝礼などに要した費用について、実費相当額の請求を当事者に対して行うことにしています。

市は、ピヤシリ山などで遭難事故が発生した場合の搜索救助活動について関係機関・団体と連携して万全の対策を講じることにしていますが、遭難事故が起きないことが第一です。

今年も山菜採りのシーズンがやってきますが、山に入る際は、行き先や帰る時刻を必ず家族などに知らせる
単独での入山は避ける
携帯電話などの通信手段やラジオ、非常食、懐中電灯などを携行する
などの事故防止策を怠らないことが大事です。

名寄市立総合病院 受付案内

平成20年4月～ 外来診療受付一覧表

診療受付時間

午前 7:40 (新患8:30) ~ 11:30

午後 1:00 (新患1:30) ~ 3:15

科目	曜日	受付区分	月曜日	火曜日	水曜日	木曜日	金曜日	土曜日・日曜日・祝日は休診です	
循環器内科	午前							・再診は予約センターで予約できます。 初診の予約は行なっていません。	
	午後	×	×	×	×	×			
呼吸器内科	午前	×	×	×	×			・予約制のため、予約センターで予約してください。 ・毎月第4金曜日、午前みの診療です。	
	午後	午後の診療は行なっていません							
神経内科	午前	午前の診療は行なっていません							・予約制のため、予約センターで予約してください。 ・毎月第1・3木曜日13:30からとなっています。 初診は紹介状が必要です。
	午後	×	×	×			×		
消化器内科	午前							・予約センターで予約できます。 糖尿病の方は、消化器内科を受診してください。	
	午後	×	(検査)			×			
小児科	午前							・1ヶ月検診(毎週火・水・木曜日)及び専門外来は小児科外来で予約できます。	
	午後								
外科	午前			×	(手術)		×	・予約センターで予約できます。	
	午後	×	(検査)	×	(手術)		×		
胸部心臓血管外科 (心臓血管外科・呼吸器外科)	午前	×	(手術)		×	(手術)		・予約センターで予約できます。 ・下肢静脈瘤外来は予約が必要です。	
	午後	×	(手術)	再診	×	(手術)	下肢静脈瘤外来		
整形外科	午前							・予約制のため、予約センターで予約してください。 骨粗しょう症検査の方は外来窓口で予約してください。	
	午後	×	(検診)	×	(手術)	×	(検査)		
脳神経外科	午前							・予約センターで予約できます。	
	午後					×	(検査)		
産婦人科	午前							・予約制のため、予約センターで予約してください。 ・母乳についてのご相談は随時受付しております。 時間の調整を行いますので、産婦人科外来にご連絡ください。	
	午後	不定			不定		不定		
眼科	午前							・予約センターで予約できます。	
	午後			×	(手術)	×	(特殊検査)		
耳鼻咽喉科	午前							・予約センターで予約できます。 火曜日と金曜日の午後は、原則として予約患者のみの診療です。	
	午後				×	(手術)			
泌尿器科	午前				特殊外来			・予約制のため、新患の方のみ予約センターで予約してください。 ・水曜日の午前は、特殊外来となっています。 ED外来は金曜日の14:30からとなっています。	
	午後	×	(検査)	×	(手術)	×	(手術)		
皮膚科	午前							・予約センターで予約できます。	
	午後	×	(手術)				×		
神経精神科	午前							・初診は神経精神科外来で直接予約してください。	
	午後	午後の診療は行なっていません							
麻酔科	午前			×	(手術)	×	(手術)	・予約センターで予約できます。	
	午後	午後の診療は行なっていません							

全ての外来診療科で院外処方を行っています。
日帰り人間ドックは火・木曜日、脳ドックは月・水・金曜日に実施しています。(事前予約制)
産婦人科母親学級は、毎月第2火曜日14:00からです。
保険証を毎月確認しています。なお、変更があったときは、必ず窓口へ届出をしてください。
一部の診療科を除き、予約のない方の診療も行っていますが、待ち時間の短縮のため、あらかじめ予約することをお勧めいたします。

専門外来一覧表

小児心臓外来	小児神経外来	小児内分泌外来	小児血液外来	小児発達外来	アレルギー外来
診察日と予約は、小児科外来へ直接お問い合わせください					

お願い

- ・新患の方は、出来るだけ午前中に受診してください。
- ・診察券をお持ちの方は、必ずご持参ください。お忘れになった場合は、再発行させていただきます。(実費100円)
- ・薬のみの処方を希望される方は、必ず診療時間内に受付してください。

⚠️ お願い! 予約電話の際は、診察券を準備のうえ予約願います。

予約センター直通電話の受付時間は、平日の13:30~17:00となります。
午前中は予約センターの窓口が大変混雑いたします。代表電話経由での予約センターへの電話も、午後以降にかけていただきますようご協力をお願いいたします。
前日の予約は、脳神経外科及び産婦人科、泌尿器科が13:30まで、他診療科が16:00までです。

〒096-8511 名寄市西7条南8丁目 名寄市立総合病院
01654 3101 FAX 01654 0567 (予約センター直通) 01654 0489

検診の季節が近づいてきました

定期的に検診を受け、自分の健康状態を確認しましょう。

【胃・肺・大腸・前立腺がん検診、特定健診、
エキノコックス症検診、結核検診】

日程	場所	受付時間
6月15日(日)～18日(水)	風連福祉センター	6:00 }
6月19日(木)	風連日進コミュニティセンター	
7月8日(火)～13日(日)	保健センター	10:00
7月14日(月)	総合福祉センター	

【組み合わせ検診】

内容 胃がん・肺がん・大腸がん・乳がん・子宮がん・特定健診、
エキノコックス症検診・骨粗しょう症検診(女性のみ)・前立腺
がん検診から選択できます。

対象 各検診受診対象者

とき 6月9日(月)・10日(火)・26日(木)・27日(金)

ところ 旭川がん検診センター

保健センター前7:00、風連庁舎前7:30出発
の無料バスが出ます。自家用車で行くこともできます。

検診の料金・対象

項目	対象	料金
胃がん検診	35歳以上	1,300円
肺がん検診	35歳以上	400円
大腸がん検診	35歳以上	400円
前立腺がん検診	50歳以上	1,600円
特定健診	35歳以上	無料
子宮がん検診	20歳以上(1年おき)	2,000円
乳がん検診	40歳以上(1年おき)	1,800円
エキノコックス症検診	小学校3年生以上(5年おき)	100円
骨粗しょう症検診	20歳以上(女性)	1,500円
結核検診	65歳以上	無料

子育て支援センターで 育児の輪を広げましょう!

「さくらんぼ」開設:月～金曜日
☎01654 5683(東5南3 東保育所内)

「ちゅうりっぷ」開設:月～金曜日
☎01654 3361(西2南2 中央保育所内)

「さくらんぼ」「ちゅうりっぷ」は火・木曜
日のみ女性児童センターで実施します。

「こぐま」開設:月・火・木曜日
☎01655 2378(風連町西町 風連さくら保育
園内)

定員に達した場合、締め切らせてい
ただきます。

特定健診は名寄市国民健康保険加入
者、後期高齢者医療制度加入の方、
生活保護世帯の方が対象です。

名寄市国民健康保険加入者で胃・肺
・大腸がん・乳がん検診の受診対象
となるのは30歳以上の方です。

検診料金が無料となる場合があります
ので、お問い合わせください。
詳細につきましては広報なよろ4月
号折込チラシをご覧ください。



問い合わせ

保健センター ☎01654 1486

風連庁舎保健係 ☎01655 2511

休日当番医 急患に限ります

5月3日 岡崎内科

☎01654 2361

4日 あかいし内科医院

☎01654 7177

5日 たに内科クリニック

☎01654 1223

6日 市立総合病院

☎01654 3101

11日 中村整形外科

☎01654 2881

18日 市立総合病院

☎01654 3101

25日 名寄東病院

☎01654 2188

6月1日 市立総合病院

☎01654 3101

8日 名寄中央整形外科

☎01654 2006

子育て保健 ミニカレンダー 5月

8日(火) 7か月健診

9日(金) 親子ふれあいひろば

13日(火) 風連乳幼児健診・BCG

14日(水) 3歳児健診

15日(木) 4か月健診・BCG

16日(金) のびのび親子教室

19日(月) 股関節脱臼検診

20日(火) 離乳食教室、

ちびっこひろば

23日(金) 親子ふれあいひろば

26日(月) 赤ちゃん計測日

28日(水) ちびっこひろば

29日(木) 1歳6か月児健診

30日(金) ポリオ

風連会場は風連地区の方のみを対象
として実施しています。

詳しくは母子保健カレンダーをご覧
ください。

風連診療所の健康だより

風連国民健康保険診療所 ☎01655 2545

「暗い」お話

「やっとな春になったというのに、「暗い」話なんて思っても知れませんが…」

何の話かというところ、医療・福祉の話です。今回は特に風連地区の介護の柱である「しらかばハイツ」(以下ハイツと書きます)で、今起こっていることについてです。

4月からハイツでは、看護師と介護員が足りなくなりました。看護師さんは1名、介護員さんは3名不足してしまっていました。今はかなり無理な体制で働いています。こんな体制は1〜2か月が限度です。大変申し訳ないので、今だけ、新規の入所をいったん延期しています。入所をお待ちの方やご家族にご迷惑をおかけして本当に申し訳ありません。不足が長引けば、さらに何か今までできていたことを、いったん中止しなくてはならなくなるかもしれません。

ハイツでは、5年くらい前から、肺炎や老衰などのため点滴や酸素の治療はするけど、人工呼吸器までは希望しない、慣れ親しんだスタッフに静かに看取られたい方などをハイツで看取ってきました。肺炎の治療も、病院への入院を希望されない方はハイツで行ってきました。仕事量も増えて内容も

り高度になってきています。(現在は清峰園でも行っています。スタッフの皆さんお仕事増やしてゴメンナサイ)さらに、風連地区には入院施設がないので、多少のルール違反?じゃなくて、「弾力的」運用を行って何とかやってきました。介護員や看護師さんにはかなり無理に付き合っていたできました。しかし、それも限界のようです。本当に残念です。

介護が必要な方にとって、ハイツは最後の砦です。ご家族の方にとっても、本当に必要な存在だと思います。介護は関係ないと思う方がいるかもしれませんが、市立病院に過重な負担がかかってくるに、ハイツでの治療や、看取りが行われなければ、その分市立病院の負担が増えます。幸いにも市立病院が救急車を断ることはありませんが、ちよつと想像してみてください。心筋梗塞を起こして救急車に乗せられたけど、市立病院が一杯で、旭川まで1時間半かけて搬送されるなんて…。

医療と福祉は患者さんにとっては連続した流れの中にあるものです。幸いにも医療面では、名寄市は市立病院・市内各病院の医師やスタッフの努力や

過重労働によって支えられています。それは決して当たり前のことではありません、各地で地域医療が崩壊しているのはご存知の通りです。福祉の最後の引き受け手であるハイツや、清峰園の状況はかなり差し迫ったものがあります。スタッフは現状でもかなり無理をして頑張ってくれています。(両方の嘱託医をしているのでその状況がわかります。)介護に携わる人の疲弊はそのまま、介護の「質」の低下に繋がります。外から見てもわからないかもしれませんが、福祉の面では樂觀できない「闇」がすぐそこまで来ています。

こんなこと書いて何が言いたいのかというと…。

スイマセン。人が足りないんです。お願いしておきながらなんです。ヘルパー2級以上の資格も必要です。介護の仕事は辛くて、リスクもあっておまけに給料も安くて、イオンに勝てないかも知れませんが、「やりがい」だけはもの凄くあります。差し迫った「闇」を打ち払うべく明るいパワーを持った方を募集中です。(ハイツも清峰園も)

この記事が掲載される頃には、この記事が無駄になっていることを心から願っています。

【風連国保診療所 松田 好人】

健康づくり体操教室

- ・とき 5月8日(木)・14日(水)・22日(木)・28日(水) 9:30~11:15
- ・ところ 総合福祉センター
- ・内容 フォークダンス・民謡踊り・自きょう術
- ・持ち物 上靴
- ・申し込み 当日会場で受け付けます。
- ・問い合わせ 名寄庁舎 2階高齢福祉課高齢福祉係 ☎01654 2111 内線3231

5月・6月の催し

- ・ところ 女性児童センター
- リズム遊び
- ・とき 5月13日(火) 10:00~11:30
- ・内容 親子でリズム遊びを楽しみます。1回目身体測定
- ・とき 6月3日(火) 10:00~11:30
- ・内容 測定カード・手形をプレゼント。

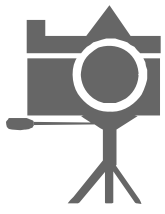

4 / 3

名寄市立大学・同大学短期大学部で入学式

名 寄市立大学・同大学短期大学部の入学式が、同大学体育館にて行われ、新1年生208人が期待を胸に入学しました。

式では、吹奏楽サークルの演奏で温かく歓迎を受けた中、入学者代表の阿部麻里奈さんは「学生としての誇りと自信を持ち、学生生活を悔いなく過ごすことを誓います」と宣誓していました。



4 / 6

北京オリンピック日本代表に決定！



昨年7月に市役所を訪れた佐藤選手

北 京オリンピック柔道57キロ級の日本代表に名寄市生まれの佐藤愛子選手（了徳寺学園職員）が選ばれました。

昨年9月の世界選手権（リオデジャネイロ）で3位、また今年2月に開催されたフランス国際で3位と、国際大会での実績が評価されて五輪初出場となりました。

名寄市からの五輪出場は、1972年札幌五輪での谷藤秀夫選手以来3人目。夏季競技では初めてとなる快挙で、活躍が期待されます。

4 / 7

ぼくも・わたしもフォトで交通安全

ぼ くも・わたしもフォトで交通安全が中名寄小学校にて行われました。

入学式当日、校舎の前で新一年生のなかじま こうきくん、いしはら けんたくん、いしはら こうたくん、なかの すずなちゃんが家族と一緒に記念撮影を行いました。

これは「新入学児童が交通事故に遭わないように」との目的から市が毎年行っています。



チャレンジデー 2008 5月28日(水)0:00 ~ 21:00



対戦成績 7勝7敗

今年の対戦相手は
たがわし
田川市(福岡県)
名寄市の参加目標
20,000人(64%)

チャレンジデーは、毎年5月の最終水曜日に世界中で行なわれるスポーツイベントです。15分以上継続して運動(ジョギング・ウォーキング等)やスポーツをした市民の参加率(%)を人口規模のほぼ同じ自治体と競い合うものです。

15分以上、スポーツなどをして報告しましょう!!

チャレンジデー集計本部 01654 2111

朝のラジオ体操会 協賛:名寄市ラジオ体操連盟
6:20 ~
名寄小・南小・西小・東小・豊西小・中名寄小・智恵文中・下多寄小・風連中央小・東風連小・日進小中・風連中・保健センターの各グラウンドにて開催します。(雨天時は体育館での開催となります。)
参加賞を用意しております。

地域FM「Airてっし」で
ラジオ体操曲を放送します! 
6:30、8:40、12:40、17:40からの4回

市民綱引き大会 協賛:名寄綱引き連盟
16:00 ~ 小・中学校の部
18:00 ~ 開会式、北鼓童なよろ演舞、一般の部
会場:スポーツセンターアリーナ(上靴用意)
申込締切 5月19日(月)
【申し込み・問い合わせ】
市民文化センター 01654 2218

各種スポーツイベント
パークゴルフ大会 協賛:名寄パークゴルフ協会・風連町パークゴルフ協会
8:15 ~ なよろ健康の森PG場(名寄市日進)
10:00 ~ 天塩川河川敷PG場(風連町瑞生橋)
グランドゴルフ大会 協賛:名寄グランドゴルフ協会
9:30 ~ 天塩川緑地内GG場(名寄市曙橋下)
ゲートボール大会 協賛:名寄ゲートボール協会
8:30 ~ スポーツセンターゲートボール場
体操教室
9:30 ~ 総合福祉センター
用具は各自でご用意ください

ソフトバレーボール大会【申し込み】名寄ソフトバレーボール連盟事務局 大沼 01654 3407
18:30 ~ 受付開始 19:00 ~ 開会式、競技開始 会場:市立大学恵陵棟体育館(上靴用意)
申込締切 5月21日(水)21:00まで

5月1日から窓口での本人確認が法律で義務づけられました

本人になりすました第三者が不正に証明書等を取することを防止し、大切な個人情報を守るために行うものです。お手数をおかけいたしますが、ご理解と協力をお願いします。請求対象となる証明書、請求権者

住民票関係 住民票の写し、除票、記載事項証明書、不在証明書
住民票の写し等は、原則請求者と住民登録上同一世帯の方が請求できます。同居家族でも住民登録上別世帯の方は、委任状が必要となります。

戸籍関係 戸籍謄抄本、除籍謄抄本、原戸籍謄抄本、附票、記載事項証明書、身分証明書、受理証明書、不在籍証明書
戸籍証明書は、請求者が戸籍に記載されている方または直系親族の方にのみ請求理由を記載せずに請求できます。親族でも傍系(兄弟・おじおば・いとこ)の場合には、請求理由の記載が必要です。

第三者の場合は、自分の権利行使、または義務履行のため記載事項を確認する必要があります。国や市町村に提出が必要な場合、などの正当な理由を詳しく書くことが必要です。

対象となる届出
住民登録関係 転入、転出、転居、世帯変更等届
戸籍関係 婚姻、離婚、縁組、離縁、認知届
確認書類の種類
一点の提示で良いもの
転入届、パスポート、住運

民基本台帳カード、その他官公署が発行した免許証、許可証若しくは資格証明書及び本人に発行された身分証明書等顔写真付きの書類等
二点以上の提示が必要なもの(次のいずれか二点)
・健康保険証、年金手帳・年金証書、乳幼児医療受給者証、ひとり親医療受給者証、重度心身障がい者医療受給者証、介護保険証、児童扶養手当証書、特別児童扶養手当証書、生活保護受給証明書等官公署発行の顔写真のない書類
・診察券、社員証、学生証、預金通帳、キャッシュカード、ド、クレジットカードなど、基本的に本人しか持ち得ない証明書等通常本人のみが所有している書類等で、氏名の記載があるもの
本人確認書類として認められないもの
一般の方が購入する定期券・各種販売店が発行するメンバーズカードやポイントカード
本人確認の方法 前記身分証明書や交付申請書や届書に添えて窓口にご提示いただきます。本人であることが確認でき次第、身分証明書はお返しいたします。
お問い合わせ 代理人が交付申請する場合や郵送で交付申請する場合など詳しいことは、市役所市民課にご相談ください。
名寄庁舎 01654 2111
風連庁舎 01654 2101
智恵文支所 01654 2101

移動窓口

夜間納税窓口

(17:30~19:30)

とき 5月26日(月)
ところ 名寄庁舎2階
税務課納税係

パスポート移動窓口

(11:00~14:00)

ところ 名寄庁舎1階ロビー
とき 5月14日(水)
28日(水)

社会保険事務相談窓口

1日目)13:00~16:30
2日目)9:00~11:30
商工会議所
とき 5月8日(木)
9日(金)
市役所会場(名寄庁舎1階)
とき 5月22日(木)
23日(金)

暮らしのリサイクル

(10:00~16:00)

名寄消費者協会 01654 5630
毎週水曜日は定休日
不用になった家庭用品などを紹介します。お気軽にお電話ください。

ゆずります
自転車(女子)
エレクトーン
二段ベッド
スキーキャリア
歩くスキー
ゆずってください
婦人用自転車
食卓用子ども椅子
バスケットゴール

名寄市職員を募集します

募集職種・人数
保育士 1名

試験期日

5月31日(土)

試験会場

市役所名寄庁舎

(大通南1丁目)

受験資格及び試験内容

昭和53年4月2日以降に生まれ

た方で、保育士証の交付を

受けている方

・作文・個別面接

採用年月日

平成20年7月1日

募集期間

5月1日から5月23日まで

申し込み

受験申込書に所定の事項を記

入の上提出してください。

総務部総務課職員係

3階(内線3324)

除草剤等の使用は 控えめに

除草剤や農薬などの薬剤には、少なからず毒性や危険性があり、体質によっては、ごく微量でも著しく健康を害する人もいます。小まめに草刈りをするなどして、できるだけ薬剤を使用しないようにしましょう。やむを得ず使用するときは、事前に近隣の方へ知らせ、適正量を守って、飛散や悪臭により近所に迷惑をかけないようにご注意ください。

生活環境課生活環境係
1階(内線3122)
1階(内線120)

春季消防訓練を 実施します

とき 5月18日(日)

10時より

ところ 臨生会 介護老人保健施設「そよかぜ館」(緑丘1-1-15)

市内に設置されているサイレンを吹鳴し、介護老人保健施設「そよかぜ館」を模擬火災訓練場所として訓練を実施します。

当日は、消火栓を使用するため、家庭用の水道で濁りをあたえる恐れがあります。付近の混雑・騒音等でご近所の皆様には大変ご迷惑をおかけいたしますが、ご理解をお願いいたします。

名寄消防署
01654 3319

消火栓放水点検の 実施について

点検作業区域の付近では、一時赤水が出たり、水が濁るおそれがあります。

ご理解とご協力をお願いします。ご理解とご協力をお願いします。

実施期間・時間

5月7日(水) 5月28日(水)

10時~11時、13時~16時

実施期間及び時間については、多少の変更があります。

点検目的

消火栓の故障、漏水の有無、消火栓清掃等を目的として実施します。

実施場所 市内各地区(風連地区を除く。)

名寄消防署
01654 3319

陸上自衛隊名寄駐屯地 創立55周年記念行事

第20回春のコンサート

青葉・若葉のすがすがしいこの季節に、美しい旋律と豊かなハーモニーをご堪能ください。

とき 5月25日(日)

開場16時、開演17時

ところ スポーツセンター

入場料 無料(上履きを準備してください。)

ゲスト 名寄中学校吹奏楽部、北鼓童なよろ

創立55周年記念行事

駐屯地を一般開放します。

とき 6月1日(日)9時から15時

ところ 陸上自衛隊名寄駐屯地

内容 記念式典、訓練展示、

装備品展示、装甲車体験試乗、

模擬売店、野外演奏など多彩な催しもの

ご来場をお待ちしています。

陸上自衛隊名寄駐屯地広報

01654 2137
(内線203)

市民見学会に
参加しませんか

市では、市民の皆さんに広く市政を知っていただくため、市の施設を中心とした見学会を行っています。多くの参加をお待ちしています。

テーマ 市の施設を紹介します（シバザクラの観賞と道の駅の見学を予定）

とき 5月27日(火)

【行き】9時 市役所名寄庁舎

集合・出発

9時20分 市役所風連庁舎

集合・出発

【帰り】11時40分 市役所風連

庁舎解散

正午 市役所名寄庁舎解散

定員 25人（定員になり次第

締め切ります。）

参加者が10人に満たない場合は中止となります。

申込期限 5月23日(金)

企画課広報広聴係

名 3階（内線3307）

寝具洗濯乾燥

消毒サービスのご案内

病気や身体障害などの理由により布団の衛生的管理が困難な方に対して、寝具類の洗濯サービスを行います。

対象者 おおむね65歳以上で、身体の障害や疾病などにより1日の大半をベット上で過ごされている方。（入院や施設に入所されている方はご利用できません）

内容 敷き布団・掛け布団・毛布・枕・丹前それぞれ1枚ずつの範囲内で年間2回まで利用できます。

料金 洗濯乾燥消毒に要する実費の1割を負担していただきます。

名 申・問 高齡福祉課高齡福祉係

2階11番窓口

（内線3231・3232）

風 1階4番窓口

（内線113）

高齡者等住宅整備資金
貸付制度のご利用を

65歳以上の高齡者や障害のある方が、生活しやすいよう住宅を改修しようとするとき、必要な資金を融資しています。

対象工事

- ・住宅の増改築
- ・屋内改修（浴室・洗面所・トイレ・階段等の改修）
- ・屋外改修（住宅前の舗装・ロードヒーティング・スロープなど）

貸し付け条件

- ・貸付限度額 300万円
- ・利率 無利子
- ・償還期間 10年以内
- ・償還方法 月賦均等償還
- ・連帯保証人 1人以上
- ・工事施行前に「相談ください」。

名 問 高齡福祉課高齡福祉係

2階11番窓口

（内線3231）

水道料金の集金および検針のお知らせ

市では、料金収納・検針事務を次のとおり委託し、ご使用いただいているみなさんの利便性を図っています。事務委託者をご家庭に伺ったときは、ご協力をお願いいたします。

水道料金は口座自動振替が便利です。ご希望の方は市内の各金融機関、郵便局または市役所上下水道室で手続きをしてください。

【名寄地区】

上下水道料金収納事務委託員

- ・松田友子
- ・後藤早苗
- ・夏坂弘実
- ・長濱政江
- ・平間京子
- ・辻川千恵美
- ・山口恵子
- ・清水ひろえ
- ・遠藤壽美
- ・市澤美知夫
- ・橋本政孝
- ・横山登実

簡易水道料金収納事務委託員

- ・荻輪健二
 - ・荻輪頼子
- 【風連地区】
- 上下水道料金収納及び水道メーター検針事務委託先

- ・（株）カンリ
- ・山田勝司
- ・櫻庭大
- ・横濱雅敏
- ・島津留治
- ・渡辺博
- ・小松力三子

4月からの水道料金の変更につきましては、広報なよろ3月号の折り込みをご覧ください。

平成20年度
精神保健相談

とき

毎月第2金曜日

14時30分～16時30分

4月11日(金)

6月13日(金)

8月8日(金)

10月10日(金)

12月12日(金)

2月13日(金)

4月11日(金)

6月13日(金)

8月8日(金)

10月10日(金)

12月12日(金)

2月13日(金)

4月11日(金)

6月13日(金)

8月8日(金)

10月10日(金)

12月12日(金)

2月13日(金)

4月11日(金)

6月13日(金)

8月8日(金)

10月10日(金)

12月12日(金)

2月13日(金)

4月11日(金)

6月13日(金)

日程は、変更する場合があります。

名 問 北海道名寄保健所

健康推進課精神保健福祉係

01654 3121

Baby Photo
かわいい笑顔が記念です！
スタジオ 福場
Tel 2-2487

交通事故巡回相談のお知らせ

とき 5月21日(水) 13時～15時

ところ 市民会館(大通北1)

費用 無料(予約制)

相談を希望する方は、5月14日(水)までにご連絡ください。

名 申・問 生活環境課交通・生活安全係

1階（内線3126）

まちづくり推進事業 に助成制度の活用を

市民の皆さんが地域活性化への取り組みを積極的に進めていただくため「まちづくり推進事業助成制度」を設け、個人または団体が新たに取り組む事業に対し、開発研究などに要する費用の一部を助成いたします。

申込受付は随時行っています。詳しくはお問い合わせください。

対象事業
 特産品づくりの開発研究に関する事業
 市民生活の向上、文化・スポーツの振興に関する事業
 観光振興に関するイベント等の催事に関する事業
 生涯学習・国際交流・後継者育成等の人材育成に関する事業
助成額
 経費総額の2分の1以内で、限度額内で交付します。

障がい者相談員から お気軽に相談を

お困りのことがありましたら、お気軽にご相談ください。

- 身体障がい者相談員
 ・木村喜代志
 01654 8829
 ・山内勝義
 01654 5365
 知的障がい者相談員
 ・石森和敬
 01654 4857
 精神障がい者相談員
 ・檜森秀雄
 01654 9556
 ・村上義一
 01654 8007

問 障害福祉課障害福祉係
 名 2階(内線3241)

助成の条件
 助成は一事業について一回とします。ただし、事業内容により継続して助成する場合もあります。

事業完了後は、成果品、実績報告書と収支計算書を提出していただきます。
 市から他の補助金対象事業になつていないこと。

経費区分	助成限度額	費用の例示
開発研究	20万円	素材や機材を用いて行う試作試験に要する費用
イベント開発	20万円	会場設営機材や宣伝広告等に要する費用
人材育成	10万円	先進地への派遣研修、講師を招へいして行う人材育成に要する費用

問 地域振興課
 名 3階
 (内線3311・3312)

中小企業大学校 旭川校・研修のご案内

- コース名
 ・やさしい決算書の読み方・使い方(基本編)
 5月19日～20日
 ・現場改善リーダー養成講座
 5月21日～23日
 ・効率的な新規開拓術
 5月26日～27日
 ・若手社員の「企業人」入門講座
 5月28日～30日
 ・将来を決める部下育成術
 6月2日～4日
 ・PC活用プレゼンテーション実践力
 6月5日～6日
 ・実践！クレーム対応講座
 6月9日～10日

受講に際しては受講料が必要となりますが、市では受講料の補助を行っております。詳しくは産業振興課までお尋ねください。

申・問 産業振興課産業振興係
 名 3階(内線3342)

健康講座

【ヨガ教室】
 ヨガで爽やかに健康に！
 とき 5月21日(水)・28日(水)
 全2回(午前10時30分～12時)
 ところ 女性児童センター
 2階 第1和室
 講師 高橋栄子さん
 定員 20名
 参加料 無料
 持ち物 バスタオル・タオル
 募集期限 5月20日(火)
 定員に達した場合は、その時点で締め切らせていただきます。

【大極拳】
 「大極拳」は、心身に作用し、健康増進に役立つと言われていきます。あなたもその効果を体感してみませんか。
 とき 6月4日(水)、11日(水)
 全2回(13時30分～15時)
 ところ 女性児童センター
 (ほっと21) 体育室
 参加料 無料
 定員 30名
 講師 市川晶子さん
 持ち物 運動靴・タオル
 申込締切 5月30日(金)

申・問 名寄市女性児童センター
 (ほっと21)
 01654 3465

ストーマ外来 開設のお知らせ

5月から、ストーマ外来を開設いたします。
 “ストーマ”とは、手術で切除した腸や膀胱・尿道の代わりに作った排泄経路(尿便の出口)のことを言います。
 ストーマ外来では、ストーマに関するあらゆる悩み(日常生活での不安、お手入れ方法、皮膚のただれ、装具に関する悩みなど)にお答えいたしますので、お気軽にお問い合わせ下さい。
 なお、初診の際は、日程調整が必要になりますので、必ず事前にお電話にてご連絡ください。

外来時間
 ・腸のストーマ
 毎月第一水曜日
 11時～12時
 ・泌尿器のストーマ
 毎週水曜日
 9時30分～12時

問 名寄市立総合病院
 皮膚・排泄ケア認定看護師
 吉田 恵まで
 01654 3101

病院内にポスターを掲示し内容を紹介しています。また、外科外来・泌尿器科外来には冊子を用意しておりますのでお気軽にお持ち帰り下さい。

無料相談窓口

市民相談室

ところ 名寄市民会館1階(大通北1)

申・問 ☎01654 2111

(内線3616)

市民相談 9:00~16:00

とき 月~金曜日

無料法律相談 11:00~

とき 5月4日(日)

6月1日(日)

事前予約が必要です

行政相談 13:00~16:00

とき 5月8日(木)

6月12日(木)

「結婚相談」

とき 第1金曜日17:30~19:00

その他の金曜日13:00~15:00

消費者相談 9:00~16:00

とき 月~金曜日

ところ 市民会館2階

消費者センター

☎01654 3575

消費生活に関わる相談

労働相談 8:45~17:15

とき 月~金曜日

ところ 名寄庁舎3階

産業振興課労働相談所

☎01654 2111

人権相談 8:30~16:30

とき 月~金曜日

ところ 旭川地方法務局名寄支局

☎01654 2349

心配ごと相談(24時間)

とき 月~金曜日

ところ 総合福祉センター

☎01654 3968

精神障害者生活相談

(酒害相談も) 13:00~15:00

とき 毎月第3木曜日

ところ 総合福祉センター

☎01654 3968

教育相談ハートダイヤル

9:00~17:00

とき 月~金曜日

ところ 女性児童センター(西11北2)

☎01654 1000

申・問
名寄市の図書館 工藤久美子
☎01654 8665

名寄市の図書館 説明会のご案内

名寄市の図書館では、視覚障害などのため、活字による読書が困難な方々へ情報を提供し、読書の楽しさを共有したいと願って、録音図書を作成し、貸出しをする活動を行っています。

本
広報・議会日より
社協日より・ぼらんでいあ
などを作成。

一緒に録音図書を作って、耳の読書してみませんか。

とき 5月13日(火)18時20分
ところ 市立大学 新館3階
演習室5

猫は責任を持って 飼育しましょう

猫のふん尿に関する苦情が寄せられています。猫は屋外に出ると、やわらかい土や砂などにふん尿をする習性があります。飼い主は猫を外に出さないように努め、ふん尿などで迷惑をかけるないようにしましょう。

また、野良猫にえさをあげている方がおり、そのえさによって野良猫が増え、近隣トラブルが発生している地域が見られます。なかにはトラブルから裁判になり、え付けをしていた住民に損害賠償の支払いを命ずる判決が出た事例もあります。安易なえさやりは控えるようにしましょう。

問
生活環境課生活環境係
名 1階(3122)
風 1階(内線120)

大学図書館が 利用できます

開館時間
平常時 月~金 9時~19時
*変更、臨時休館になる場合もあります。ご了承ください。
一般貸出 3冊以内
期限2週間以内(一部貸出し制限のある場合があります)
【図書館本館】校舎本館1階
一般教養、看護、児童に関する図書

問
市立大学(西4北8)
☎01654 4194
直通(ダイヤルイン)
☎01654 4199
本館 内線3114
分館 内線2200

家庭菜園学習会を 開催します

洞爺湖サミットが開催される本年、地産地消など食から地球環境を考える機会とし、作物を育て、収穫し、調理するところまでの食育活動の一環として「家庭菜園学習会」苗の定植と管理について」を開催します。

とき 5月16日(金)10~12時
ところ 市民会館
参加費 実費(500円以内)
持ち物 筆記具
申し込み期限 5月10日(土)

申
なよろ食育推進ネットワー
ク事務局
☎01654 2724

ご寄付

ありがとうございます

(順不同・敬称略)

新入学お祝いとして

国際ソロプチミスト名寄

(内海朋恵会長)

北星信用金庫

(田原靖久理事長)

名寄市立大学地域交流センター
のために

北星信用金庫

(田原靖久理事長)

教育文化振興のために

北国風景画同好会風花

(山田 勉会長)

日	月	火	水	木	金	土
<p>平成19年度名寄市青少年健全育成標語</p> <p>優秀作品・小学生の部</p> <p>やさしさが うれしさをたくさん つくりだす</p> <p>豊西小学校6年 たかく なな 高久 奈々さん</p>			<p>30</p> <p>・野外植物展(11日まで) 9:00-17:00 北</p> <p>・母の日プレゼントづくり (10日まで) 女</p>	<p>1</p> <p>・名寄風連球場オープン ・風連東地区運動広場 オープン (テニスコート・パークゴルフ場)</p>	<p>2</p>	<p>3 憲法記念日</p> <p>・春季近隣中学生 バドミントン大会 文</p>
<p>4 みどりの日</p>	<p>5 こどもの日</p>	 <p>保健センターにて</p>		<p>8</p> <p>・運転免許更新時講習会 優良13:00 一般14:00 文</p> <p>・陶芸教室 要予約 9:00-12:00 13:00-16:00 18:00-21:00 陶</p>	<p>9</p> <p>・北海道ジュニアトラ ンポリン競技選手権 大会 (11日まで) 文</p>	<p>10</p> <p>・小さな自然観察クラ ブ 「道立公園を歩こう」 9:00-12:00 北</p>
<p>11</p> <p>・第56回憲法記念 ロードレース 10:00スタート (なよろ健康の森)</p>	<p>12</p>	<p>15</p> <p>・運転免許更新時講習会 優良18:00 違反19:00</p>	<p>16</p>	<p>17</p> <p>・名寄地区会長杯 バスケットボール大 会(18日まで) 文</p>		
<p>18</p>	<p>19</p>	<p>20</p> <p>・中学春季 バレーボール大会 文</p>	<p>21</p> <p>・早朝診療 予約制 7:00</p>	<p>22</p> <p>・運転免許更新時講習会 初回14:00 一般17:30 文</p> <p>・陶芸教室 要予約 9:00-12:00 13:00-16:00 18:00-21:00 陶</p>	<p>23</p>	<p>24</p> <p>・原田さんの工作と 本のよみかきせ 13:30~ 女</p>
<p>25</p> <p>・第20回名寄駐屯地 春のコンサート 文</p>	<p>26</p>	<p>27</p>	<p>28</p> <p>・チャレンジデー (無料開放) 16:00からは綱引 き大会(アリーナ) 文</p> <p>・女性児童センター 綱引き大会 15:30~ 女</p>	<p>29</p> <p>・高体連名寄支部バス ケットボール大会 (6月1日まで) 文</p>	<p>30</p> <p>・初夏の行楽期の交通 安全運動 (6月8日まで)</p>	<p>31</p> <p>・スポーツセンター 休館日 ・広報「なよろ」6月号 配布予定日</p>

文・・・市民文化センター 文・・・スポーツセンター 陶・・・風連陶芸センター 診・・・風連国保診療所 北・・・北国博物館 女・・・女性児童センター

ひとのうごき

平成20年3月末日現在 () 前月末比
人口 30,920人 (-389) 男14,940人 (-221) 女15,980人 (-168)
世帯数14,500世帯 (-153) 外国人登録者63人 (+2)

78.8 Airてっし で「名寄市からののお知らせ」を放送中
市からののお知らせ、イベント情報などを紹介しています。

5月の太陽・月の歴

日	日の出	日の入	月の出	月の入	日	月の形
5日	4時19分	18時36分	1時57分	13時23分	1日	●新月
12日	4時07分	18時47分	8時10分	--時--分	10日	●上弦
20日	3時56分	18時58分	19時31分	3時24分	20日	○満月
28日	3時48分	19時08分	1時01分	14時47分	31日	●下弦

表紙の写真

道の駅「もち米の里 なよろ」オープン

4月20日道内102番
目の道の駅がオープンしま
した。

当日は、「道の駅」の登録
証授与式、開設式のあと、
テープカットが行われ、名

寄ビヤシリ少年少女合唱団の合唱、風連御料太鼓などのア
トラクションも行われました。また赤福もちの無料配布に
は長蛇の列が並び、準備していた赤福もちはたちまちなくな
ってしまいました。(4月20日撮影)



広報 なよろ

平成20年5月1日発行 第26号

発行/名寄市 編集/総務部企画課広報広聴係 印刷/吉川印刷株式会社

名寄市役所名寄庁舎 〒096 8686 北海道名寄市大通南1丁目1番地 ☎01654 2111 FAX 01654 5644
名寄市役所風連庁舎 〒098 0507 北海道名寄市風連町西町196番地1 ☎01655 2511 FAX 01655 2510