

No.007 NAYORO

2006

10

広報なよろ



特集

過疎地域自立促進計画を策定
名寄の冬を楽しく暮らす条例を制定

「名寄市過疎地域自立促進市町村計画」 新たなまちづくりを進めます

名寄市は本年3月27日の合併と同時に、あらためて過疎地域市町村として公示されました。

過疎地域市町村は、過疎から自立・脱却するための「過疎地域自立促進市町村計画」（平成17年度～平成21年度の5カ年間）を策定し、さまざまな事業に取り組みこととなります。合併により旧風連町と旧名寄市の計画を基本に、新たに過疎地域自立促進市町村計画を策定することになりました。今回、市議会の議決を経て「名寄市過疎地域自立促進市町村計画」を策定しましたので、その概要をお知らせします。

計画の方針

この計画の目標は、合併後の新市のまちづくりを進めていくために策定された「新市建設計画」の新市の将来像「自然の恵みが人と地域を育み 市民みんで創る 心豊かな北の都（まち）」を目標として各種施策を展開し、地域の振興を図ることにあります。

5年間の事業計画

本計画は9つの施策区分で構成され、全体で168事業、概算事業費で約300億7000万円が見込まれています。計画に登載された事業の実施にあたっては、現在策定を進めている総合計画を重視し、さらに整合性、必要性などを検討し、事業

を厳選していきます。また、この計画の中から、過疎対策事業を適用する事業の選定をしていきます。

【財政上の特例】

過疎地域の指定を受けた市町村が過疎計画に基づき行う事業については、「過疎対策事業債」をその事業の財源とすることが出来ます。

「過疎対策事業債」
事業費の95%を過疎債で充てられます。
元利償還額の70%が交付税に算入され、市町村の財源となります。

【産業の振興】

農業振興については、安全で良質な食糧の安定生産を基本に、国際環境に対応できる体質の強い農業の展開を図るため、農業者、関係機関・団体が一体となって、農業経営の確立に努めます。

商業の発展に向けては、旧市町で策定された「中心市街地活性化基本計画」に基づき、TMOなど関係機関・団体と一体となつて、魅力ある商店街づくりなど商業の活性化に努めます。

観光振興では、地域の特性を活かした各種イベント、観光PR活動、自然体験型観光の企画などを各関係機関と連携して進めます。

【交通通信体系の整備、情報化及び地域間交流の促進】
市民生活に密着した道路・橋梁は、計画的な整備を進めるとともに、防災や景観にも配慮した機能的で利便性の高い路線としていきます。

姉妹都市、友好都市との交流をさらに発展させ、生活習慣や文化・風土の異なる国や地域との交流を進めます。

【生活環境の整備】
安全で良質な水を将来にわたって安定供給するため、水道施設について、老朽化の状況や耐震性、災害時への対応、未普及区域の解消等を図るため、計画的に整備を進めます。

民、事業者、行政が協働し、現行の分別・減量化・資源化を推進し、さらに3R（リデュース＝発生抑制、リユース＝再使用、リサイクル＝再生使用）運動を促進し総合的なごみ対策を進めます。

廃棄物対策については、市

過疎地域自立促進市町村計画の主な事業

(単位：千円)

事業名	事業主体	概算事業費	備考
道営経営体育成基盤整備事業	北海道	529,057	農業用排水、暗きょ水など
道営畑地帯総合整備事業	北海道	110,477	暗きょ排水、農業用排水施設など
市有林造林事業	名寄市	171,070	植林、下刈、除間伐など
複合交流施設整備事業	名寄市・TMO	1,000,000	実施設計、施設整備
中心市街地活性化事業 風連地区	名寄市・再開発組合	822,880	多目的ホール整備など
ピヤシリスキー場整備事業	名寄市	132,540	圧雪車更新、リフト施設補修など
道の駅整備事業	名寄市	328,755	道の駅整備
19線道路整備事業	名寄市	155,500	改良L=540m、舗装L=700m
東風連線智烈布橋りょう整備	名寄市	219,680	L=400m
農道整備特別対策事業(大沢線)	名寄市	81,894	舗装改良
姉妹都市・友好都市交流事業	名寄市	23,467	杉並区、鶴岡市との都市交流
上水道第2期拡張事業	名寄市	1,579,620	浄水・配水施設工事など
公共下水道事業	名寄市	3,084,005	整備面積18ha、処理場機器更新など
塵芥収集車両等整備事業	名寄市	58,500	塵芥収集車、パトロールなど
消防団総合整備事業	上川北部消防事務組合	200,200	消防団拠点施設、訓練塔建設
公営住宅等整備事業	名寄市	2,013,909	北斗・新北斗団地、西町団地建替
市立総合病院施設整備事業	名寄市	329,500	救急救命センター設置など
風連中学校(中央小)校舎・屋体改築	名寄市	1,541,000	設計、本工事、グラウンド整備

は過疎債適用(予定)事業



上空から望む日進健康の森周辺と市街地

【高齢者等の保健及び福祉の向上及び増進】

高齢者が可能な限り住み慣れた地域で安心して暮らし続けることが出来るよう在宅福祉サービスを充実するとともに、在宅での生活が困難な場合には、適切な施設が利用できるような施設整備を図ります。

子どもが心身ともに健やかに成長できるように、保育環境の整備をはじめ、子どもを取り巻くさまざまな課題の早期解決に向けて、相談・指導体制の充実を図るなど、総合的かつ計画的な児童福祉の推進に努めます。

【医療の確保】

市民をはじめとする圏域住民が、いつでも、最良の医療を直ちに受けられることを願い「安

心して暮らせる医療供給体制」の構築をめざします。

【教育の振興】

学校教育については、地域に根ざし開かれた学校づくりをめざして、教育課程の効果的な編成・実施と児童生徒に個々に對する適切な評価に努めます。

学校教育施設、社会教育施設

文化・スポーツ施設をはじめとする生涯学習関連施設の整備充実を図ります。

【地域文化の振興等】

地域の歴史や風土に根ざした市民文化の創造と芸術・文化活動の振興を図ります。地域の芸術・文化活動の担い手である文化団体等の育成に努め、その自主的な諸活動に対して支援します。

【集落の整備】

集落における活動の基本である町内会活動に対し、町内会連合会と協力して積極的に支援していきます。

【その他地域の自立促進に関し必要な事項】

「東京なよろ会」「札幌風連会」などの「ふるさと会」の活動を積極的に支援します。
「なよろ健康の森」「ふうれん望湖台自然公園」などを活用し、交流人口の拡大を図ります。また、大学を中心としたまちづくりを推進します。

名寄の冬を楽しく暮らす条例が新たに制定されました

旧名寄市において、冬に親しみ冬を楽しむ暮らしすることを目的に、日本でも類を見ないユニークな条例として「名寄の冬を楽しむ暮らし条例」が制定され、名寄市利雪親雪推進市民委員会を先頭に市民が一体となつて様々な利雪・親雪事業が行われてきました。

新「名寄市」誕生に伴い、本条例が失効したため、市民代表の検討委員会を設置し、新市での利雪親雪のあり方について検討を行いました。

新条例は、旧条例の理念を継承しつつ、新しい時代に適した条例内容を整理し、市民と行政の冬に対する責務並びに利雪親雪推進市民委員会の任務を明確に示しました。

名寄の冬をもっと楽しく、より快適に暮らすためにも市民の皆様方のご協力をお願いします。

問い合わせ 市役所名寄庁舎3階地域振興課
電話 01654 2111
内線 3311・3312

名寄の冬を楽しく暮らす条例

(前文) 氷点下30度のしばれ、青空に映えてきらきら輝く樹氷、厳寒の朝夕に姿を現すサンピラー、このような自然環境の中で、私たち名寄市民は真っ白い雪像がならぶ街並みをつくるなど、北国特有の生活と文化を創りだしてきました。

しかし、雪や寒さとの付き合いは、いまだ必ずしも十分とはいえません。私たちは「名寄の冬をもっと楽しく、より快適に暮らすこと」を願っています。

私たちは、一人ひとりの創意と工夫、責任と役割により、雪が多く寒い気候・風土に適した、名寄らしい魅力のある生活環境と文化の創造に努め、より快適で楽しく暮らせるまちづくりをすすめるために、この条例を制定します。

(目的)

第1条 この条例は、市と市民が互いに協力し、一体となつて冬に強いまちづくりをすすめる、快適な市民生活と、雪や寒さを活かして、冬の生活をより暮らしやすく、楽しいものにするを目的とします。

(市の責務)

第2条 市は、この条例の目的を達成するため、庁内組織を設置し、次の項目について取り組みます。

- (1) 冬の快適な生活空間の確保に努めます。
- (2) 冬に強い住宅の普及に努めます。
- (3) 北国の冬を楽しく、暖かく過ごす衣生活の普及に努めます。
- (4) 冬の環境を活かした豊かで楽しい食文化の普及に努めます。
- (5) スキー、カーリング等の冬のスポーツ及びレクリエーション、それに関わるイベントの振興を図ります。
- (6) 名寄らしい冬の生活文化の創造に努めます。
- (7) 雪や寒さを活かした産業の振興を図ります。

2 市は、前項の実施にあたり高齢者や障害者などに配慮するとともに、市民が自主的に実施する雪と寒さ対策について適切な支援と調整を行います。

(市民の役割)

第3条 市民は、冬に親しみ、冬を楽しむ暮らしづくりと快適な冬の生活環境づくりのため、創意と意欲をもって、次の項目について積極的に取り組みます。

- (1) 冬の生活空間の確保のため、除・排雪に協力するよう努めます。
- (2) 雪処理、落雪等に対しては、互助協力の意識をもって、北国の生活マナーを守ります。
- (3) 北国の冬にふさわしい暖かく、楽しい装いに創意工夫します。
- (4) 冬の環境を活かし、豊かな地場産物を利用した北国の食文化づくりをすすめます。
- (5) 冬の生活が快適になる住まいづくりをすすめます。
- (6) 冬の生活をいきいきと過ごすため、スキー、カーリング等の冬のスポーツ活動に参加します。
- (7) 冬の生活が楽しいものとなるようアウトドア行事をはじめ、冬のレクリエーション、イベントなどを創意工夫し、参加します。
- (8) 冬の自然環境を活かした芸術文化活動をすすめます。

(利雪親雪推進市民委員会)

第4条 この条例を積極的に推進するために、名寄市利雪親雪推進市民委員会(以下「市民委員会」という。)を置き、市民委員会は次の項目の提言等に取り組みます。

- (1) 雪と寒さに強いまちづくりの推進に関する事。
- (2) 雪と寒さに親しみ暮らしづくりの推進に関する事。
- (3) その他必要と認められる事項に関する事。

(推奨)

第5条 市は、市民や団体が他の模範となる利雪、親雪に関わる活動に対し、市民委員会に諮って「名寄市ホワイトマスター」の称を贈り、推奨します。

(委任事項)

第6条 この条例の施行に関し、必要な事項は、市長が別に定めます。
附則
この条例は、公布の日から施行します。

協働の

まちづくり

新名寄市総合計画

第1回名寄市総合計画策定審議会を開催

総合計画に関する問い合わせは
〒096-1868 名寄市大通南1丁目
市役所名寄庁舎3階企画振興室企画課
電話 01654 2111 内線3306
FAX 01654 5644
E-mail nayoro@city.nayoro.lg.jp

動き出した策定審議会

「新名寄市総合計画」の策定に向けて、第1回総合計画策定審議会が開催されました。

16人の公募委員と、各種団体等からの推せんがあった100人の委員の皆さんの内訳は、学識経験者32人、各種団体の代表者52人、公募16人で、男女別では男性71人、女性29人となっています。また、年齢階層別では、20歳代が4人、30歳代11人、40歳代24人、50歳代31人、60歳代22人、70歳代8人の構成です。



藤田会長に諮問書を手渡す

委員の皆様さんには、答申終了までの期間、総合計画の策定に参画していただきます。

9月6日午後6時30分から名寄市立大学の新館2階中講義室で審議委員77人、特別委員（名寄市立大学教員）5人が出席して開かれた同審議会では、開会に続いて、審議会委員代表の熊谷洋さんと特別委員代表の寺山和幸さんに委嘱状が交付されました。

市長からは、極めて短期間の策定作業となるが、市民参画と協働の必要性からも新市建設計画を踏まえた総合計画づくりに皆さんのご協力をお願いしたいとあいさつがありました。

同審議会の会長・副会長の選出では、会長に藤田健慈委員が、副会長に北出尚子委員と種田芳雄委員が選出されて承認されました。さつそく会長、副会長から就任あいさつが行われた後、市長から藤田会長に対し「新名寄市総合計画（第1次）の策定について」諮問書が手渡されました。

まちづくり講演会

総合計画の策定にあたって、「まちづくりの発見」地域が発信する判断と決断」と題して、講師に旭川大学大学院教授の磯田憲一氏（元北海道副知事）を迎えて講演会が行われました。

策定審議会の議事

同審議会の議事では、専門部会の設置について、条例の規定により総務部会・市民生活環境部会・保健医療福祉部会・教育文化スポーツ部会・産業経済部会・都市基盤整備部の6部会を設置することが承認され、原案のとおり可決されました。



好評だったまちづくり講演会

また、専門部会所属



委員の指名について、条例の規定により承認され、提案のとおり可決されました。
最後に、新名寄市総合計画（第1次）策定の方針についてスライドを使った説明が行われ、次回審議会の開催予定について報告がされました。

第1回専門部会

審議会終了後、会場を恵陵館3階に移動して開催された第1回の各専門部会は、市民生活環境部会・保健医療福祉部会・教育文化スポーツ部会・産業経済部会・都市基盤整備部の5部会に分かれて行われました。

議事では、各専門部会の部会長1人、副部会長2人を選出したほか、新名寄市総合計画（第1次）策定の方針について、各専門部会における審議内容と新市建設計画や新市将来構想との関連について説明がありました。



5部会に分かれた専門部会

新名寄市総合計画ホームページを開設 http://www.city.nayoro.lg.jp/



ホームページを活用した
情報公開と情報提供

市民が主体的に総合計画策定に
参画し、積極的かつ建設的な議論
を重ね、基本構想・基本計画の策
定を目指すために、計画策定の過
程を情報公開します。

あわせて広く市民意見の収集及
び反映を図り、市民の幅広い関心
と参加により協働の計画づくりを
進めるためにホームページを活用
した情報公開と情報提供を行いま
す。

ホームページは、公開と対話そ
して協働によるまちづくりの推進
によって、合併による2市町の速
やかな一体化を促進し、住民力を

結果し市民と行政の協働によるま
ちづくりを推進していく内容とし
ます。

これまでに策定された旧名寄市
と旧風連町の総合計画の概要をは
じめとして、100人で構成され
る総合計画策定審議会・同専門部
会の内容や提供資料。今後のまち
づくりに対する皆さまのご意見や
ご意向をお伺いするために行政地
域懇談会などでの提供資料「市民
と協働で総合計画を考えるための
検討資料」と懇談会の内容。

また、計画づくりの基礎資料と
するために広報で募集した市民意
見アンケートの結果などをお知ら
せします。



市指定ごみ袋が変更されました 炭化ごみ用が黄色になります

ごみ出しマメ辞典

炭化ごみ用の6リットルと12リ
ットルの2種類のごみ袋を黄色に
統一(旧名寄市の茶色の袋が黄色
の袋に変更)しました。ただし、
指定ごみ袋販売店では、在庫分を
引き続き販売し、在庫がなくなり
次第新しい指定ごみ袋に切り替え
る予定です。お手元の旧両市町の
指定袋は、そのまま使えます。

また、「炭化ごみ」用指定袋の
6リットルと12リットルには、
「生ごみ」と「その他の炭化対象
ごみ」を入れることができます。
ピンクの袋には、従来どおり「生
ごみ」を入れることができます。

問 砕いた発泡スチロールは？
答 砕くと溶解処理のとき、取扱
が大変なので、原型のまま回収
します。出し方は、その他のプラ
スチック回収日、または直接リサ
イクルセンターか風連地区のリサ
イクルステーションへ搬出してくだ
さい。

問 ノートは、どの区分？
答 雑誌・本の区分で出してくだ
さい。この区分は、厚紙、背表紙
がのり付けの冊子も含まれていま
す。

**南瓜の里わっさむ
第9回パンプキンフェスティバル**

かぼちゃの作付面積日本一の和寒町に
おいて、午前10時から丹精込めて育てた
ジャンボかぼちゃの展示や重量当てクイ
ズ、かぼちゃの料理コンテスト、かぼち
ゃ汁の無料提供など、まさにかぼちゃづ
くしのイベントとなっていますので、ぜ
ひご家族皆様さんでお越しください。

とき 10月8日(日)
ところ 和寒町公民館「恵み野ホール」
周辺

問い合わせ パンプキンフェスティバ
ル実行委員会(JA北ひ
びき和寒支所総務課)
☎0165-32-2441

健康
ガイド

子宮がん・乳がん検診のお知らせ

名寄地区で行う今年度の子宮がん・乳がん検診は、左記の日程が最後となります。今年度まだ受けていない方は、ぜひ受診してください。

<日 程>

と き	と ころ	受付時間
10月16日(月)	保健センター	9:00～9:30、10:00～10:30、 12:30～13:00、13:30～14:00
11月6日(月)	智恵文支所	11月6日は午前のみ実施

<検診料金及び対象>

項 目	対 象	料 金
子宮がん検診	20歳以上	1,900円(1年おき)
乳がん検診	40歳以上	1,800円(1年おき)

10月の休日当番医
急患に限ります

- 1日 市立総合病院
☎01654 3101
- 8日 吉田病院
☎01654 3381
- 9日 あかいし内科医院
☎01654 7177
- 15日 名寄中央整形外科
☎01654 2006
- 22日 名寄三愛病院
☎01654 3911
- 29日 中村整形外科
☎01654 2881
- 11月3日 市立総合病院
☎01654 3101
- 5日 岡崎内科
☎01654 2361

救急医療情報案内フリーダイヤル
☎0120-208-699

次に該当する方は、無料で検診が受けられます。

各検診対象年齢の名寄市国民健康保険被保険者

検診当日70歳以上に達している方

社会保険加入者で前年度、市民税非課税世帯に属する方(事前に手続きが必要です)

現在、生活保護世帯に属する方

ただし、は子宮がん検診の工

料検査料500円は自己負担です。

今年度から1年おきとなったため、昨年、市の検診を受けられた方は、対象外となります。

名寄市国民健康保険被保険者は乳がんは30歳以上が対象です。

定員に達した場合、締め切らせていただきます。

【申し込み・問い合わせ】
保健センター

☎01654 1486

市立病院の
やさしい

医療講座

今回のテーマは
閉塞性動脈硬化症の
治療法です

閉塞性動脈硬化症の治療についてお話しします。病因は動脈硬化ですから、動脈硬化の促進因子(高血圧、高脂血症、糖尿病、肥満、喫煙)の制御が大前提です。特に禁煙は絶対に必要であり、禁煙しなければ病気が進行し、どんな治療をしても効果がないことがよく知られています。

どのような治療法があるかという、薬物治療 運動療法 カテーテル治療 手術治療(おもにバイパス手術) 再生医療(高度先端医療)などです。

それぞれについて簡単に説明します。薬物治療: 血管を拡げる、血小板の作用を抑制する、血栓をつくりにくくする、などの薬を使用しますが、閉塞した血管をもとに戻せるわけではありません。運動療法: 医師の監視下に一定のプランに沿って運動を行う方法ですが、血流が低下している患者さんにとっては大変なことで、普及しないのが現状です。カテーテル治療: 風船付きのカテーテルで拡げたり、ステントという筒を留置する方法です。手術に比べるとからだにやさしい方法ですが、部位や血管径に

よっては再発率が高いことが難点です。手術治療: おもに人工血管や大伏在静脈によるバイパス手術です。最も効果的な方法といえますが、全身動脈硬化を併存しているこの病気の患者さんは、麻酔や出血など手術におけるリスクを伴います。十分な心臓、腎臓などの評価が必須です。再生治療・遺伝子治療: まだ一般には認められていない治験段階で、一部の大学で研究されています。

実際には、患者さんの年齢と症状、全身のリスク(心機能、虚血性心疾患、腎機能など)によって決定されます。詳しくは血管外科専門医に相談ください。重要なことは、閉塞性動脈硬化症は全身の動脈硬化症の一部分症であり、決して単純な手足の病気ではないということです。生活習慣の改善が必須、特にタバコは命取りであることをお忘れなく。

【市立総合病院 副院長 和泉裕一】

子育て保健
ミニカレンダー

10月

- 3日(火) ちびっこひろば
- 4日(水) ポリオ
- 5日(木) 4ヵ月健診・BCG
- 10日(火) ちびっこひろば
- 11日(水) 発育相談
- 12日(木) 7ヵ月健診
- 13日(金) 親子ふれあいひろば
- 16日(月) 股関節脱臼検診
- 17日(火) ちびっこひろば
- 19日(木) ポリオ
- 24日(火) ちびっこひろば
- 25日(水) 3歳児健診
- 26日(火) 1歳6ヵ月児健診
- 27日(金) 親子ふれあいひろば
- 30日(月) ポリオ
- 31日(火) 子育て教室

詳しくは母子健康カレンダーをご覧ください。

高齢者インフルエンザワクチンと新事業で肺炎球菌ワクチンの接種料金を一部助成します

	インフルエンザワクチン	肺炎球菌ワクチン(新事業)
目的	インフルエンザの流行・重症化の予防	肺炎球菌による肺炎の発症・重症化の予防
対象者	65歳以上の希望者 60歳以上65歳未満で、心臓・腎臓もしくは呼吸器の機能不全、ヒト免疫ウイルスによる免疫の機能に一定の障害を有する希望者 希望者は指定医療機関で接種を受けてください。	65歳以上の希望者 接種は生涯1回限りで、再接種はできません。接種希望者は、「肺炎球菌ワクチン予防接種券」を持参し、指定医療機関で接種を受けてください。接種券の発行は、下記までお問い合わせください。
助成額	1,000円 (生活保護受給者は全額助成)	3,500円 (生活保護受給者は全額助成)
自己負担金	2,000~2,150円	3,500円
助成期間	平成18年10月1日~平成19年3月末日 接種開始日は医療機関により異なります。	平成18年10月1日から通年の接種が可能です。
市内に住民票があり、下記の指定医療機関で接種できる方に限ります。(保険証を持参してください。)		
両方のワクチンを接種する場合は、1週間以上の間隔をあけて接種してください。		
指定医療機関	<ul style="list-style-type: none"> ・市立総合病院 ・名寄東病院 ・風連国民健康保険診療所 ・名寄三愛病院 ・片平外科・脳神経外科 ・吉田病院 ・名寄中央整形外科 ・岡崎内科 ・あかいし内科 ・たに内科クリニック 	<ul style="list-style-type: none"> ☎ 01654 3101 ☎ 01654 2188 ☎ 01655 2545 ☎ 01654 3911 ☎ 01654 3375 ☎ 01654 3381 ☎ 01654 2006 ☎ 01654 2361 ☎ 01654 7177 ☎ 01654 1223
- お問い合わせ -		
・保健センター ☎01654 1486 ・風連庁舎保健係 ☎01655 2511		

子育て支援センターで
育児の輪を広げましょう!

「さくらんぼ」 開設：月～金曜日
☎01654 5683 (東5南3 東保育所内)



「ちゅうりっぷ」 開設：月～金曜日
火・木曜日は女性児童センターで実施します。
☎01654 3361 (西2南2 中央保育所内)



「こぐま」 開設：月・木曜日
☎01655 2378 (風連町西町 風連さくら保育園内)



健康づくり体操教室のお知らせ

と き 10月12日(木)・19日(木)・26日(木)・30日(月)
9:30~11:15

ところ 総合福祉センター
内 容 フォークダンス・民謡踊り・自きょう術
持ち物 上靴

申し込み 当日会場で受け付けます。

問い合わせ 名寄庁舎2階
高齢福祉課高齢福祉係
☎01654 2111 内線3231

8/26-27 「東京高円寺阿波おどり大会」に参加 新たな友好の絆を深める

友好交流都市の東京都杉並区で開催された「東京高円寺阿波おどり大会」に名寄市から訪問団が派遣され、阿波おどりを通して交流を深めました。

50回の節目を迎えたこの大会は、西は徳島、東は高円寺と本場徳島に劣らず全国的にも知られ、2日間で踊り手1万2千人、観客120万人を動員する大イベントです。

名寄市からは旧風連町時代から数え15回目の参加となり、小室副市長を団長に田中市会議長ほか、名寄地区からの参加者も含めて32人が参加し、旧風連町から引き継いだ友好の絆をさらに深め、杉並区民の皆さんに新「名寄市」をアピールしました。

また、東京なよろ会からの激励も受け、参加者は沿道の皆さんからの声援と合わせ感激いっぱいの様子でした。



8/27 第28回なよろ産業まつり 多くの来場者で賑わう

新名寄市誕生記念第28回なよろ産業まつりが、なよろ健康の森で行われ、市内外から大勢の人々が会場を訪れました。

晴天が広がる中、会場には、新鮮な野菜などの販売、乳しぼり体験コーナー、トラクター馬車など多彩な催しが行われました。

今年は、もち米作付面積日本一を記念して、1俵（60キログラム）のもち米を使ったもちつきが行われました。直径3.2メートルの石臼に広がったもち米を、まずは子どもたちが小さな杵を使って突き、その後フォークリフトで直径40センチメートルの丸太を杵として吊り上げ、来場者の「よいしょー！」の掛け声に合わせて突き上げました。

また、3人1組で100キログラムの牧草ロールを50メートル転がすタイムレース「牧草ロール転がしレース」には20チームが参加。3人で力を合わせ、ゴールを目指す姿に会場からは拍手や歓声が上がっていました。

9/6 ランプシェード作り講習会

北国博物館主催「ランプシェード作り講習会」が、同館で行われ、昼の部に5人、夜の部に10人が参加しました。型は、名寄土管製作所の協力で作った名寄産の土を使った土管を使用しました。参加者は、中のろうそくの明かりがどのように漏れるかなどを想像しながら、土管にカッターや型抜きなどを使い穴を開けたり、模様を付けて作品を作り上げていきました。

作品は、同館で一時預かり、土管工場で焼き上げたあと、9月27日から10月8日までの期間、同館で展示しています。



市は、安全・安心のまちづくりに向けて、自然災害などの緊急時には直ちに必要な情報を市民に伝える緊急放送システムを整備しました。

このシステムは、エフエム放送局の「Airてっし」と提携して実現したもので、市役所名寄庁舎内に「緊急割り込み放送装置」を設置し、市災害対策本部が設置されたときなどの緊急時に、この装置を使って同庁舎から直接、緊急放送を流すことができます。



9/1 緊急放送システムを整備 災害時に備えて

9/14 ピヤシリ大学体育祭

ピヤシリ大学（学長・藤原忠教育長）の第27回体育祭が、浅江島公園多目的広場で行われ、学生108人が参加しました。

この日は、絶好の運動会日和。赤組・白組に分かれた学生たちは、風船割りの「ケツ圧は大丈夫？」などの個人競技3種目、グランドゴルフフリーの「いくつ叩くの!？」などの団体5種目で白熱した競技を繰り広げ、その後は盆踊りを楽しみました。

同大名物の「長靴飛ばし」では、選手が靴を飛ばす度に笑い声や歓声が起こるなど、会場は和やかな雰囲気になっていました。



木原天文台

東2条北5丁目 ☎01654 3956 e-mail nayoro@nayoro-star.jp
URL <http://www.nayoro-star.jp>
開 水～日 13:00～19:00 休 月・火、祭日 入館料 無料

10月に見られる天体

月面 1日～9日 星雲・星団 11日～26日
10月14日(土)・15日(日)、天文台は都合により休館となります。

わい惑星となった冥王星

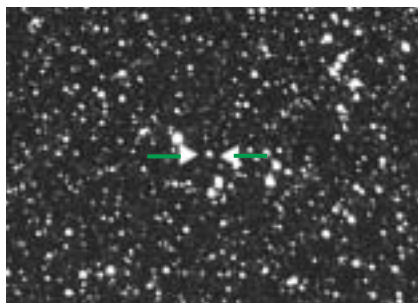

2005年5月12日
名寄市内で撮影

プラネタリウム館のご案内

「秋の星座と物語」

投影日 水曜日～日曜日 15:00～
休館日 毎週月曜日・火曜日、月末日、祭日
月末休館日 10月31日(火)
10月14日(土)、プラネタリウム投影は都合によりお休みとなります。
入館料
一般100円 小学生～高校生50円 幼児無料
減免
学校、幼稚園、保育所、福祉施設等は、市内免除・市外半額になります。(事前に申請が必要ですので、お問い合わせください。)
連絡先
プラネタリウム館(大通南2丁目) ☎01654 4751

文化センター

西13条南4丁目 ☎01654 2218 FAX 01654 2356
開 9:00～22:00 休 月末・年末年始

第49回市民文化祭

- 展示作品・芸能出演者を募集します -
市民であればどなたでも参加できます。

市民文化センター・市役所名寄庁舎1階市民課・智恵文公民館にある申込用紙に記入のうえ、市民文化センターにお申し込みください。(郵送・ファックス可)

なお、申込の詳細については市民文化センターにお問い合わせください。

申込期限 10月10日(火)

【芸能部門】

- ・とき 11月3日(金・祝) 9:30から
- ・ところ 市民会館大ホール
- ・内容 邦楽・洋楽・詩吟・合唱・演劇・舞踊・その他)

【展示部門】

- ・とき 11月3日(金・祝)～5日(日)
- ・ところ 市民文化センター
- 文芸作品(出品点数1人1点)
詩・随筆・創作・短歌・俳句・川柳等
- 美術工芸作品(出品点数1人1点)
絵画:日本画・油彩・水彩・版画等(額装)
- 工芸:木工・木彫・陶芸・革工芸等
- 書道:原則、画仙紙半切り(表装・仮巻)
- 写真:白黒は四つ切り、カラーはキャビネ判四つ切りまで(撮影データ記)

ジャックの豆事業

子育て・親育て 子供たちに伝えたい命・性
- あなたがとても大切な存在だということ -
「性は命にかかわるとても大切で特別なこと」一緒に考えてみませんか?

とき 10月28日(土) 13:00～15:00
ところ 市民文化センター多目的ホール
内容 ・講演

川村光弘氏(産婦人科医・市立総合病院診療部長)

・パネルディスカッション

主催 子育て・親育ての会
託児申し込み・問い合わせ ☎01654 2350(吉田)

陶芸教室の案内

とき 10月12日(木)・26日(木)
9:00～12:00
13:00～16:00
18:00～21:00

ところ 風連陶芸センター
費用 粘土代1kg200円(1人何kgでも使用可)
持ち物 エプロン等
問い合わせ 風連陶芸センター(☎01655 2743)
このほか、団体での陶芸教室も受け付けていますのでお気軽にお問い合わせください。

まなびの部屋

博物館

北国博物館 緑丘222 ☎ FAX 01654 2575 e-mail kitaguni@hokkai.or.jp

開 9:00~17:00 休 月・年末年始

風連分館 風連町南町85 ☎ FAX 01655 2531

堀田清写真展「植物エネルギー」はる・なつ・あき・ふゆ

日高管内出身の堀田さんは、勤務先の北海道医療大学北方圏生態観察園に育つ全ての植物を撮影し、2004年フォトコンテストに初応募して入賞、今年2月から3月まで、札幌にて行われた初の写真展などで好評を得ています。

とき 10月12日(木)~11月5日(日)

ところ 北国博物館ギャラリーホール(無料)

主催 なよる野の花の会

<講演会>

とき 11月2日(木)18:30~20:00

ところ 北国博物館講堂(無料)

テーマ 「感動は心の葉」

講師 堀田清氏

主催 なよる野の花の会

共催 北国博物館

企画展 2006ハーブリース展

ハーブや草花など、身近な素材を活かしたリースを紹介します。市内弥生で豊かな自然を楽しみながら暮らす、関口幸子さんの作品をお楽しみください。

とき 10月21日(土)~11月5日(日)

ところ 北国博物館ギャラリーホール(無料)

ぞうり作り講習会

昔、稲作で得たワラを生活に利用していた技術を伝承する講座です。ワラに代わるスゲでぞうりを作ります。

とき 10月25日(水)13:00~16:00

ところ 北国博物館講堂

対象 一般市民(小学生は保護者同伴で)

費用 500円(材料費)

申込期間 10月10日(火)から

定員になり次第締め切り。

申込 北国博物館

図書館

名寄本館 大通南2 ☎01654 4751 FAX 01654 4897

開 火・金 9:30~17:00 水・木 9:30~20:00 17:00以降は1階のみ

土・日 9:30~16:00 休 月・月末・祝・年末年始

風連分館 風連町南町84-1 ☎01655 2871 FAX 01655 2380

開 月~金 9:30~17:00 土 9:30~16:00 休 日・月末・祝・年末年始

【名寄本館の行事】

特別展示 「猫のいる風景」10月24日(火)~11月5日(日)

ミニ展示コーナー

「からだ」「木の実」「ハロウィン」「古事記」

金曜おはなしクラブ

10月6日・13日・20日・27日

ペンギンクラブ

10月5日(木)・19日(木) 10:30~11:30

「エプロンシアターを作ろう」

・対象 3歳未満児・保護者

蔵書点検のため休館します

11月20日(月)~30日(木)

12月1日からの電算システム稼働に伴い、上記期間、蔵書点検のため休館します。

【風連分館の行事】

おはなしポケット(毎週金曜日)

10月6日・13日・20日・27日

カンガルーのポケット 10月25日(水) 10:00~

文化祭出展作品作り「野菜スタンプ作り」

・対象者 就学前のお子さんと保護者

司書体験 10月26日(木)・27日(金)・30日(月)

・対象 小学校低学年(1~3年)

・内容 「カウンター貸出」「本の整理」

・定員 1日2人 申込期限 10月20日(金)

【本館・分館共通の行事】

文化の日特別開館 11月3日(金・祝) 9:30~16:00

雑誌リサイクル 11月3日(金・祝)

リサイクル予定：古雑誌・寄贈図書を本人に限り1人10冊を差し上げます。

【本館】名寄本館3階国際親善メモリアルホール 9:30~11:00

【分館】風連分館こども図書室 9:30~14:00

自動車文庫「やまゆり号」10月の巡回日程

《名寄地区》

3日(火)第1老人クラブ前	14:50~15:05
錦町公園前	15:15~15:35
麻生公園前	15:45~16:05
ライラック公園	16:15~16:35
4日(水)ハルニレ公園前	15:25~15:45
浅江島公園築山前	15:50~16:30
5日(木)道営サンピラー・マーガレットヴィラ	15:20~15:45
白樺団地内	15:55~16:10
南が丘団地内	16:15~16:30
6日(金)新大橋会館前	15:30~15:45
西10南1自衛隊官舎前	15:50~16:30
17日(火)東三条郵便局前	15:05~15:30
名農教員住宅前	15:40~16:00
緑丘第1団地	16:10~16:30
18日(水)北体育館前	15:15~15:35
新北斗団地集会所	15:50~16:10
19日(木)智恵文支所前	11:00~11:20

《風連地区》

6日(金)東風連地区	10:00~
12日(木)下多寄地区	9:45~
13日(金)日進・旭地区	12:45~
24日(火)市街地地区	10:00~

暮らしのお知らせ

問 問い合わせ **申** 申し込み
名 名寄庁舎 (☎ 01654 2111)
風 風連庁舎 (☎ 01655 2511)

平成19年度採用
 名寄市職員を募集

職種・募集人数
 薬剤師 1人

視能訓練士 1人
 言語聴覚士 1人

受験資格

各職種の免許を有する方、または平成19年3月までに資格取得見込の方で、昭和52年4月2日以降に生まれた方

試験内容

・第一次試験 書類選考(第一次試験合格者は、本人に通知します。)

・第二次試験 論文試験と面接
 第二次試験の日程

・全職種

12月3日(日)10時

市立総合病院2階講義室

応募方法

・ 11月10日(金)まで、
 は11月20日(月)までに、受験申込

入
 ・ 道北バス名寄駅前案内所
 (大通南6丁目)

・ 座席予約・乗車券購入方法
 直接窓口でのご予約による購入
 ください。

高速なよる号が座席
 予約制になりました

申 市立総合病院総務課総務係
 ☎ 01654 3101
 (内線2214)
 〒096 8511
 名寄市西7条南8丁目

書に所定の事項を記入のうえ提出(受験申込書は市立総合病院総務課総務係に請求)してください。

問 道北バス名寄駅前案内所
 ☎ 01654 0047

・ 中島菓子舗(委託店)
 (風連町大町60番地1)
 ・ 有限会社川原観光(委託店)
 (風連町北栄町175番地15)
 電話でのご予約による購入
 ☎ 01654 0047

(道北バス名寄駅前案内所)
 インターネットでのご予約による購入

・ 発車オーライネット
<http://www.j-bus.co.jp>

・ ローンでの購入
 ・ ローン名寄大通南店
 ・ ローン名寄昭和通店
 ・ ローン名寄徳田店

移動窓口

夜間納税窓口

(17:15~19:30)
 と き 10月25日(水)
 と ころ 名寄庁舎2階
 税務課納税係

パスポート移動窓口

(11:00~14:00)
 と き 10月11日(水)
 25日(水)
 と ころ 名寄庁舎1階ロビー

社会保険事務相談窓口

1日目) 13:00~16:30
 2日目) 9:00~11:30
 商工会議所会場
 と き 10月12日(木)
 13日(金)
 市役所会場(名寄庁舎1階)
 と き 10月26日(木)
 27日(金)

北海道最低賃金

北海道内で事業を営む使用者及びその事業場で働くすべての労働者(臨時、パートタイマー、アルバイト等を含む)に適用される北海道(地域別)最低賃金が次のとおり改正されます。(最低賃金額には時間外割増手当等各種手当は算入されません)

最低賃金額
 時間額644円
 効力発生
 平成18年
 10月1日



名寄バイパス完成見学の参加者募集

- 名寄バイパスが延伸されます -

開通前の名寄バイパスをバスで見学しながら一部区間を徒歩体験していただき、高規格道路の構造・役割などについて理解を深めていただくため、見学会を開催します。

と き 10月29日(日) 9:30~12:30
 区 間 名寄北管理ステーション - 名寄市智恵文
 行 程 バス送迎

<行き>
 市役所風連庁舎(9:30) 市役所名寄(10:00)
 名寄バイパス
 <帰り> 行きの逆になります。

募集人数 先着80人
 申込期限 10月23日(月)
 申込方法 お名前・ご住所・電話番号を電話
 またはメールにてご連絡ください。

問 企画課広報広聴係 **名** 3階(内線3309)
 メール ny-kouhou@city.nayoro.lg.jp

暮らしのリサイクル

(10:00~16:00)

名寄消費者協会

☎ 01654 5630

毎週水曜日は定休日

不用になった家庭用品などを紹介
 します。お気軽にお電話ください。

ゆずります
 オルガン
 ダブルベッド
 ピアノ
 ゆずってください
 電子レンジ
 足踏みミシン
 婦人用自転車
 折りたたみベッド
 光陵男子ズボン
 ストーブガード
 ロックミシン
 ドラムセット

市長の資産等を公開します

「政治倫理の確立のための名寄市長の資産等の公開に関する条例」及び「名寄市長の資産等の公開に関する規則」に基づいて、島多慶志名寄市長の資産を公開します。

資産報告書等について市民の方は、閲覧をすることができます。

- ・資産等
- ・土地
- ・644.60㎡(固定資産税課税標準額625万2626円)
- ・257.84㎡(固定資産税課税標準額259万8926円)
- ・建物
- ・110.16㎡(固定資産税課税標準額106万9130円)
- ・預金
- ・1356万4659円
- ・郵便貯金
- ・604万4497円
- ・自動車 小型自動車1台
- ・ゴルフ場の利用に関する権利株式会社名寄ゴルフ倶楽部会員券

【問名】 3階(内線3321)

まちづくり推進事業に助成制度の活用を

この事業は、市民の皆さんが地域活性化への取り組みを積極的に進めていただくため「まちづくり推進事業助成制度」を設け、個人または団体が新たに取組む「地域活性化」事業に対し、開発研究などに要する費用の一部を助成することを目的としています。

「まちづくり」「まちおこし」への行動がさらに広がり、より活発に展開されるために、個人やグループでこの制度を進んでご利用ください。

申込受付は随時行っています。詳しくはお問い合わせください。

対象事業

- ・特産品づくりの開発研究に関する事業
- ・市民生活の向上、文化・スポーツの振興に関する事業
- ・観光振興に関するイベント等の催事に関する事業
- ・生涯学習・国際交流・後継者育成等の人材育成に関する事業

助成は一事業について1回とします。ただし、事業内容により継続して助成する場合もあります。

事業完了後は、成果品、実績報告書と収支計算書を提出して

いただきます。市から他の補助金対象事業になつていないこと。

助成額

助成金の額は、対象事業経費総額の2分の1以内で、予算の範囲内で交付します。(限度額は次のとおり)

経費区分	助成限度額	費用の例示
開発研究	20万円	素材や器材を用いて行う試作試験に要する費用
イベント開催	20万円	会場設営機材や宣伝広告等に要する費用
人材育成	10万円	先進地等への派遣研修、講師を招へいして行う人材育成に要する費用

【問名】 地域振興課地域振興係 3階(内線3311・3312)

東京なよろ会に入会しませんか

ふるさとの応援団として知友人のご紹介を

東京なよろ会(田中幸一会長)では、新「名寄市」誕生を記念し、新会員を募集しています。

皆さまのご家族・知人・友人等で東京近郊にお住まいの方がいらつしやいましたら、ふるさと「なよろ」の応援団として、ご紹介ください。合併を機に、風連地区の方からのご紹介もお待ちしております。

目的 会員相互の親睦・交流・情報の交換を図るとともに、その共通する郷土愛のもとに、名寄市の繁栄に寄与することを目的としています。

会員 東京都及びその近郊に居住する名寄出身者、または名寄にゆかりのある個人・団体で組織されています。(東京近郊に限定いたしません。会員の中に、九州の方もいます。)

会費 年会費 千円

活動 主な活動は次のとおりです。また、会員間の情報交換とふるさと「なよろ」の近況をお伝える「東京なよろ会だより」と「広報なよろダイジエスト版」を年3回お届けしています。

事業	実施時期
東京近郊ゴルフコンペ	9月中旬
総会・懇親会	10月下旬
名寄ピヤシリスキーツアー	1月~2月
名寄特産品PR・販売協力	6月上旬
名寄白樺ゴルフツアー	6月下旬
納涼会(会員親睦ビールパーティー)	7月中旬

今年、10月29日(日)に第22回東京なよろ会総会・懇親会を開催します。

【問名】 地域振興課地域振興係 3階(内線3311・3312)

ny-shinkou@city.nayoro.lg.jp

【東京なよろ会事務局】

T270 1164

千葉県我孫子市つくし野3

4 104

木原碩美

7184 0503

kihara-h@bpost.plata.or.jp

カーリング体験教室
に参加しませんか

道立サンピラーパークの一部
開園を記念し、「サンピラー交
流館」にてカーリング体験教室
を開催します。

長野五輪出場の敦賀さん、ト
リノ五輪出場の林さんを講師と
してお迎えし、初心者の方々に
カーリングの魅力をより知って
いただきたく、多くのみなさん
の参加をお待ちしています。

とき 11月11日(土)11時45分～
13時15分(受付11時～)

ところ 道立サンピラーパー
ク「サンピラー交流館」内(な
よる健康の森南側)

参加料 無料

対象 小学校4年生以上の道民
定員 50人程度(定員になり
次第締切)

申込期限 10月20日(金)

申請先 北海道知事杯カーリング大会
実行委員会事務局(市役所財
政課内)

名 3階(内線3335)

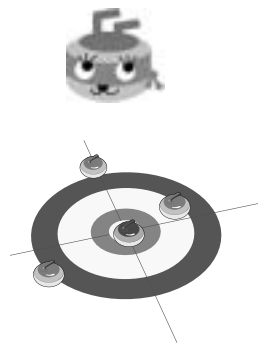

「合併記念の森植樹祭」
を行います

「新・名寄市」が誕生したこと
を記念して、次のとおり「合併
記念の森植樹祭」を行います。

とき 10月6日(金)14時から
ところ なよる健康の森「森
と水辺のゾーン」

みんなの国民年金

「国民年金保険料」免除等の申
請期間延長のお知らせ

今年度限り、次のとおり国
民年金保険料の免除及び納付猶
予、納付特例について申請期限
が10月31日まで延長されました。
申請を忘れていた方はぜひこの
機会に手続きを行ってください。

全額・半額免除及び若年者納
付猶予 平成17年4月から平成
18年6月までの分の申請期間が、
平成18年7月から平成18年10月
31日までになりました。

学生納付特例 平成17年4月
から平成18年3月までの分の申
請期間は、平成18年4月から平
成18年10月31日までになりまし
た。

市民課年金老人保健係

名 1階(内線3119)

風 1階(内線119)

中小企業・事業主の皆様へ

平成18年度「一村一雇用おこし
支援事業」の募集

北海道では、新たな雇用創出
を促進するため、中小企業者を
支援する「一村一雇用おこし支
援事業」を設けています。

次の要領で募集を受け付けま
すので、該当の方はご応募くだ
さい。

応募要件

- ・ 4月以降に新規開業、新規事
業展開等により、新たな雇用が
創出できた、またはできる事業
が対象で、市の各種計画等の推
進に寄与するもの(市の推薦が
必要)。
- ・ 雇用は3人以上(一般被保険
者 短時間被保険者を問わない)。
- ・ 6カ月前から事業主の都合で
従業員を解雇していないこと。

助成額

- ・ 事業費(設備資金、運転資金
試験費、開発費等)の2分の1
(限度額250万円)
- ・ 新規雇用従業員

一般被保険者：1人につき30
万円
短時間被保険者：1人につき
10万円

応募期日 10月25日(水)

その他 各市町村で毎年1事
業が対象のため、複数のご応募

があった場合は調整させていた
だきます。

申請先 産業振興課労政係
名 3階(内線3343)

名寄三師会公開健康
講座

とき 10月17日(火)18時30分から
ところ グランドホテルメー
ブル

内容・講演会

第1部「喫煙と健康」

講師 岡崎 望氏

(岡崎内科)

第2部「たばこと歯周病」

講師 寺尾導子氏

(吉田歯科分院)

第3部「たばこの一般的な害」

講師 池田幸司氏

(グリーン薬局)

参加料 無料

講演終了後、参加者からの質
問にお答えします。

主催 名寄三師会(医師・歯
科医師・薬剤師)

後援 上川北部医師会

名寄光凌高校学校開
放講座のお知らせ

とき 第1回・開講式10月24日(火)
18時～20時30分

第2回・10月27日(金)
18時30分～20時30分

第3回・閉講式10月31日(火)
18時30分～20時30分

ところ 名寄光凌高校

対象者 一般市民(高校生以上)

講座内容(定員・受講料)

・ プランターの製作(定員8人・
1000円)

・ コミューションの製作(定
員4人・3000円)

・ 料理教室(定員12人・100
0円)

・ パソコン教室(定員15人・無
料)

・ 楽しい教育カウンセリング(定
員14人・無料)

申込方法 電話またはFAX
にて名寄光凌高校事務局 川上

・ FAX 01654 3066

申込締切 10月13日(金)

各講座定員になり次第締め切
らせていただきます。

名寄光凌高校総務部(関原)

問

名寄光凌高校総務部(関原)

問

名寄光凌高校総務部(関原)

問

名寄光凌高校総務部(関原)

問

名寄光凌高校総務部(関原)

問

名寄光凌高校総務部(関原)

問

名寄光凌高校総務部(関原)

問

名寄光凌高校総務部(関原)

問

名寄光凌高校総務部(関原)

無料相談窓口

..... 市民相談室

ところ 名寄市民会館1階(大通北1)
申込・問 01654 2111(内線3616)

市民相談 9:00～16:00

とき 月～金曜日

無料法律相談 11:00～

とき 10月1日(日)

11月5日(日)

事前予約が必要です

行政相談 13:00～16:00

とき 10月12日(木)

11月9日(木)

結婚相談

とき 第1金曜日 17:30～19:00

その他の金曜日 13:00～15:00

.....

消費者相談 9:00～16:00

とき 月～金曜日

ところ 市民会館2階

消費者センター

☎ 01654 3575

労働相談 8:45～17:15

とき 月～金曜日

ところ 名寄庁舎3階

産業振興課労働相談所

☎ 01654 2111

人権相談 8:30～16:30

とき 月～金曜日

ところ 旭川地方法務局名寄支局

☎ 01654 2349

心配ごと相談(24時間)

とき 月～金曜日

ところ 総合福祉センター

☎ 01654 3968

精神障害者生活相談

(酒害相談も) 13:00～15:00

とき 毎月第3木曜日

ところ 総合福祉センター

☎ 01654 3968

教育相談ハートダイヤル

9:00～17:00

とき 月～金曜日

ところ 女性児童センター

☎ 01654 1000

年金無料相談 13:30～16:00

とき 10月18日(水)

ところ 風連庁舎1階相談室

年金相談・資格確認については無料ですが、各種申請は有料となります。

市労働相談所からのお知らせ

市は、日頃、雇用関係や労働問題についてお悩みの方のために、相談窓口を開設しています。どんなことでもお気軽にご相談ください。

定期相談窓口(時間は全て13:30～16:00)

とき	ところ	相談員
10月11日(水)	市役所風連庁舎1階第1会議室	奥山 玉示
11月8日(水)	市民会館22号室	佐藤 勝見
12月13日(水)	市民会館22号室	佐藤 誠一
1月10日(水)	市役所風連庁舎1階第1会議室	奥山 玉示
2月14日(水)	市民会館22号室	千葉榮太郎
3月14日(水)	市民会館22号室	佐藤 勝見

問 産業振興課内 市労働相談所

名 3階(内線3343)

植樹会のご案内

平成16年9月の台風18号による被害跡地(防風保安林)の一部でカミボットによる植樹会を行います。

とき 10月17日(火)10:00～11:30

ところ

風連町字豊里928番地(酒井様宅)・

豊里941番地裏の防風林内(農道あり)

持ち物

軍手・長靴を持参してください。

申込期限 10月10日(火)

その他 小雨決行

申し込み 上川北部森林管理署

担当: 鳴海

☎ 01655 2551

植樹会 会場位置図



全国道路標識週間

(10月1日～7日)

全国道路標識週間は、道路標識に対する関心を高め、標識の果たす役割を理解していただくことを目的としています。

現在、親しみとうるおいのある標識整備を進め、道路案内や安全走行の充実を図っていますが、より一層、わかりやすく利用しやすいものとするため、皆さまからのご意見やアイデアをお待ちしています。

ご連絡・お問い合わせ

- ・北海道開発局
旭川開発建設部 道路2課
☎ 0166-32-1111
- ・旭川開発建設部
士別道路事務所 第1維持課
☎ 0165-23-3140
- ・道の相談室 ☎ 0120-106-497

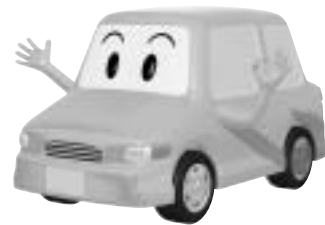

ご寄付

ありがとうございました
(順不同・敬称略)

社会福祉事業のために

佐藤良子

風連特養「しらかばハイツ」

入所者介護のために

○札幌風連会 東野敏男(会長)

名寄市のために

山崎信勝

病院施設の整備等のために

楡木怜子



市民カレンダー 10 神無月

日	月	火	水	木	金	土
1 ・ランブシェード作品展(8日まで) 北国博物館 9:00-17:00 ・名寄地区中学卓球 新人選	2	3	4 ・交通事故巡回相談 市民会館1階 13:00-15:00	5 ・運転免許更新時講習会 優良18:00 初回19:00	6	7 ・高齢者スポーツ卓球交流名寄大会 18:00
8 ・高齢者スポーツ卓球交流名寄大会 9:00	9 体育の日 ・スポーツフェスティバル(無料開放) 9:00	 下多寄神社祭典・獅子舞奉納にて		12 ・市民見学会(予定) ・運転免許更新時講習会 優良13:00 一般14:00	13	14 ・ピヤシリカップバスケットボール大会(15日まで) 9:00 ・市立大学看護セミナー(15日まで) 市立大学新館2階中講義室 他 10:00
15	16 ・運転免許更新時講習会 優良13:00	17	18 ・早朝診療 予約制 風連国保診療所 7:00	19 ・運転免許更新時講習会 違反14:00 一般17:30	20	21 ・会長旗争奪中学バレーボール大会 9:00 ・市立大学開学記念講演会 市立大学本館2階大講義室 14:00
22 ・名寄ライオンズ杯市民卓球大会 9:00	23 ペンギンクラブにて	25	26	27 ・名大祭(29日まで) 市立大学	28 ・名寄地区ソフトテニス技術研修研修会 9:00	
29 ・市民ミニバレーボール大会 9:00	30	31 ・スポーツセンター休館日 ・広報「なよろ」11月号配布予定日	 防火フェスティバル			

...風連福祉センター ...市民文化センター ...スポーツセンター

人のうごき

8月末日現在住民基本台帳

()は7月末日比

人口 31,543人 (1)

男 15,308人 (3)

女 16,235人 (+ 2)

世帯数 14,563世帯 (8)

外国人登録者 143人 (+ 1)

名寄庁舎

〒096-8686

北海道名寄市大通南1丁目1番地

☎ 01654 2111 FAX 01654 5644

風連庁舎

〒098-0507

北海道名寄市風連町西町196番地1

☎ 01655 2511 FAX 01655 2510

名寄市ホームページアドレス

<http://www.city.nayoro.lg.jp/>

「風連町」合併特例区ホームページアドレス

<http://www.city.nayoro.lg.jp/furen/index.html>

表紙の写真

幼年消防クラブ 防火フェスティバル

9月12日、防火フェスティバルが、スポーツセンター駐車場で行われ、市内幼稚園・保育所の園児406人が参加しました。

消防服を身にまとい、「小さな消防士さん」になった園児たちは、2人1組で消防署職員と一緒にホースを握って放水体験。消防士気分をととても満喫している様子でした。



10月の太陽・月の暦

日	日の出	日の入	月の出	月の入	日	月の形
1日	5時25分	17時14分	14時10分	22時32分	7日	新月
10日	5時36分	16時58分	18時21分	9時31分	14日	☾上弦
20日	5時49分	16時41分	3時37分	15時43分	22日	満月
31日	6時3分	16時24分	13時48分	16時24分	30日	☽下弦